

ESTADO DO CEARÁ  
PREFEITURA MUNICIPAL DE ITAREMA



**OBRA:**  
CONTRUÇÃO DE UBS TIPO 1  
**LOCAL:**  
LOCALIDADE DE TORRÕES  
**MUNICÍPIO:**  
ITAREMA -CE

**DATA BASE:**  
TABELA SEINFRA 027.1 DESONERADA  
VIGÊNCIA A PARTIR DE 30/03/2021  
ENCARGOS SOCIAIS: 69,65% - HORISTAS E 47,78% - MENSALISTAS  
TABELA SINAPI 06/2023 DESONERADA  
DATA DE EMISSÃO: 13/07/2023  
DATA REFERÊNCIA TÉCNICA: 13/07/2023  
ENCARGOS SOCIAIS: 84,44% - HORISTAS - 47,48% - MENSALISTAS

**COMPOSIÇÕES UNITÁRIAS DE PREÇO**

1.1. COMP. 01 - ADMINISTRAÇÃO DE OBRA (MÊS)					
OUTROS	FONTE	UNID	COEFICIENTE	PREÇO UNITÁRIO	TOTAL
COMP. 01	ADMINISTRAÇÃO DE OBRA	MÊS	1,00000000	R\$ 2.192,95	R\$ 2.192,95
				<b>TOTAL OUTROS:</b>	<b>R\$ 2.192,95</b>
				<b>VALOR:</b>	<b>R\$ 2.192,95</b>

2.1. 103689 - FORNECIMENTO E INSTALAÇÃO DE PLACA DE OBRA COM CHAPA GALVANIZADA E ESTRUTURA DE MADEIRA. AF_03/2022_PS (M2)						
Material	FONTE	UNID	COEFICIENTE	PREÇO UNITÁRIO	TOTAL	
00004813	PLACA DE OBRA (PARA CONSTRUÇÃO CIVIL) EM CHAPA GALVANIZADA *N. 22*, ADESIVADA, DE *2,4 X 1,2* M (SEM POSTES PARA FIXAÇÃO)	SINAPI	M2	1,00000000	R\$ 250,00	R\$ 250,00
00005065	PREGO DE AÇO POLIDO COM CABECA 10 X 10 (7/8 X 17)	SINAPI	KG	0,01130000	R\$ 29,41	R\$ 0,33
00005069	PREGO DE AÇO POLIDO COM CABECA 17 X 27 (2 1/2 X 11)	SINAPI	KG	0,01320000	R\$ 15,76	R\$ 0,20
00004509	SARRAFO *2,5 X 10* CM EM PINUS, MISTA OU EQUIVALENTE DA REGIAO - BRUTA	SINAPI	M	3,20830000	R\$ 5,20	R\$ 16,68
				<b>TOTAL Material:</b>	<b>R\$ 267,21</b>	
Mão de Obra com Encargos Complementares	FONTE	UNID	COEFICIENTE	PREÇO UNITÁRIO	TOTAL	
88262	CARPINTEIRO DE FORMAS COM ENCARGOS COMPLEMENTARES	SINAPI	H	0,37290000	R\$ 24,10	R\$ 8,98
88316	SERVENTE COM ENCARGOS COMPLEMENTARES	SINAPI	H	1,11860000	R\$ 18,62	R\$ 20,82
				<b>TOTAL Mão de Obra com Encargos</b>	<b>R\$ 29,80</b>	
Serviço	FONTE	UNID	COEFICIENTE	PREÇO UNITÁRIO	TOTAL	
102234	PINTURA IMUNIZANTE PARA MADEIRA, 2 DEMÃOS. AF 01/2021	SINAPI	M2	0,50000000	R\$ 22,27	R\$ 11,13
				<b>TOTAL Serviço:</b>	<b>R\$ 11,13</b>	
				<b>VALOR:</b>	<b>R\$ 308,14</b>	

2.2. 99059 - LOCAÇÃO CONVENCIONAL DE OBRA, UTILIZANDO GABARITO DE TÁBUAS CORRIDAS PONTALETADAS A CADA 2,00M - 2 UTILIZAÇÕES. AF_10/2018 (M)						
Equipamento Custo Horário	FONTE	UNID	COEFICIENTE	PREÇO UNITÁRIO	TOTAL	
91693	SERRA CIRCULAR DE BANCADA COM MOTOR ELÉTRICO POTÊNCIA DE 5HP, COM COIFA PARA DISCO 10" - CHI DIURNO. AF 08/2015	SINAPI	CHI	0,01680000	R\$ 21,67	R\$ 0,36
91692	SERRA CIRCULAR DE BANCADA COM MOTOR ELÉTRICO POTÊNCIA DE 5HP, COM COIFA PARA DISCO 10" - CHP DIURNO. AF 08/2015	SINAPI	CHP	0,00390000	R\$ 23,06	R\$ 0,08
				<b>TOTAL Equipamento Custo</b>	<b>R\$ 0,44</b>	
Material	FONTE	UNID	COEFICIENTE	PREÇO UNITÁRIO	TOTAL	
00004433	CAIBRO NAO APARELHADO *6 X 6* CM, EM MACARANDUBA, ANGELIM OU EQUIVALENTE DA REGIAO - BRUTA	SINAPI	M	0,41250000	R\$ 27,04	R\$ 11,15
00005068	PREGO DE AÇO POLIDO COM CABECA 17 X 21 (2 X 11)	SINAPI	KG	0,11100000	R\$ 15,46	R\$ 1,71
00004417	SARRAFO NAO APARELHADO *2,5 X 7* CM, EM MACARANDUBA, ANGELIM OU EQUIVALENTE DA REGIAO - BRUTA	SINAPI	M	0,74450000	R\$ 7,52	R\$ 5,59
00010567	TABUA *2,5 X 23* CM EM PINUS, MISTA OU EQUIVALENTE DA REGIAO - BRUTA	SINAPI	M	0,55000000	R\$ 11,58	R\$ 6,36
00007356	TINTA LATEX ACRILICA PREMIUM, COR BRANCO FOSCO	SINAPI	L	0,02560000	R\$ 18,47	R\$ 0,47
				<b>TOTAL Material:</b>	<b>R\$ 25,28</b>	
Mão de Obra com Encargos Complementares	FONTE	UNID	COEFICIENTE	PREÇO UNITÁRIO	TOTAL	
88239	AJUDANTE DE CARPINTEIRO COM ENCARGOS COMPLEMENTARES	SINAPI	H	0,35630000	R\$ 19,78	R\$ 7,04
88262	CARPINTEIRO DE FORMAS COM ENCARGOS COMPLEMENTARES	SINAPI	H	0,71250000	R\$ 24,10	R\$ 17,17
				<b>TOTAL Mão de Obra com Encargos</b>	<b>R\$ 24,21</b>	
Serviço	FONTE	UNID	COEFICIENTE	PREÇO UNITÁRIO	TOTAL	
94974	CONCRETO MAGRO PARA LASTRO, TRAÇO 1:4,5:4,5 (EM MASSA SECA DE CIMENTO/ AREIA MÉDIA/ BRITA 1) - PREPARO MANUAL. AF 05/2021	SINAPI	M3	0,00460000	R\$ 457,00	R\$ 2,10

90

99062	MARCAÇÃO DE PONTOS EM GABARITO OU CAVALETE. AF 10/2018	SINAPI	UN	1,50000000	R\$ 2,23	R\$ 3,34
					<b>TOTAL Serviço:</b>	<b>R\$ 5,44</b>
					<b>VALOR:</b>	<b>R\$ 55,37</b>

**2.3. 98525 - LIMPEZA MECANIZADA DE CAMADA VEGETAL, VEGETAÇÃO E PEQUENAS ARVORES (DIÂMETRO DE TRONCO MENOR QUE 8,20 M), COM TRATOR DE ESTEIRAS.AF\_05/2018 (M2)**

Equipamento Custo Horário		FONTE	UNID	COEFICIENTE	PREÇO UNITÁRIO	TOTAL
89031	TRATOR DE ESTEIRAS, POTÊNCIA 100 HP, PESO OPERACIONAL 9,4 T, COM LÂMINA 2,19 M3 - CHI DIURNO. AF 06/2014	SINAPI	CHI	0,00240000	R\$ 55,63	R\$ 0,13
89032	TRATOR DE ESTEIRAS, POTÊNCIA 100 HP, PESO OPERACIONAL 9,4 T COM LÂMINA 2,19 M3 - CHP DIURNO. AF 06/2014	SINAPI	CHP	0,00060000	R\$ 157,77	R\$ 0,09
					<b>TOTAL Equipamento Custo</b>	<b>R\$ 0,22</b>
Mão de Obra com Encargos Complementares		FONTE	UNID	COEFICIENTE	PREÇO UNITÁRIO	TOTAL
88441	JARDINEIRO COM ENCARGOS COMPLEMENTARES	SINAPI	H	0,00300000	R\$ 19,07	R\$ 0,05
88316	SERVENTE COM ENCARGOS COMPLEMENTARES	SINAPI	H	0,00300000	R\$ 18,62	R\$ 0,05
					<b>TOTAL Mão de Obra com Encargos</b>	<b>R\$ 0,10</b>
					<b>VALOR:</b>	<b>R\$ 0,32</b>

**3.1. 96523 - ESCAVAÇÃO MANUAL PARA BLOCO DE COROAMENTO OU SAPATA (INCLUINDO ESCAVAÇÃO PARA COLOCAÇÃO DE FÔRMAS). AF\_06/2017 (M3)**

Mão de Obra com Encargos Complementares		FONTE	UNID	COEFICIENTE	PREÇO UNITÁRIO	TOTAL
88309	PEDREIRO COM ENCARGOS COMPLEMENTARES	SINAPI	H	1,18900000	R\$ 24,45	R\$ 29,07
88316	SERVENTE COM ENCARGOS COMPLEMENTARES	SINAPI	H	3,05300000	R\$ 18,62	R\$ 56,84
					<b>TOTAL Mão de Obra com Encargos</b>	<b>R\$ 85,91</b>
					<b>VALOR:</b>	<b>R\$ 85,91</b>

**3.2. 96527 - ESCAVAÇÃO MANUAL DE VALA PARA VIGA BALDRAME (INCLUINDO ESCAVAÇÃO PARA COLOCAÇÃO DE FÔRMAS). AF\_06/2017 (M3)**

Mão de Obra com Encargos Complementares		FONTE	UNID	COEFICIENTE	PREÇO UNITÁRIO	TOTAL
88309	PEDREIRO COM ENCARGOS COMPLEMENTARES	SINAPI	H	1,45900000	R\$ 24,45	R\$ 35,67
88316	SERVENTE COM ENCARGOS COMPLEMENTARES	SINAPI	H	4,13800000	R\$ 18,62	R\$ 77,04
					<b>TOTAL Mão de Obra com Encargos</b>	<b>R\$ 112,71</b>
					<b>VALOR:</b>	<b>R\$ 112,71</b>

**3.3. 96995 - REATERRO MANUAL APOILOADO COM SOQUETE. AF\_10/2017 (M3)**

Mão de Obra com Encargos Complementares		FONTE	UNID	COEFICIENTE	PREÇO UNITÁRIO	TOTAL
88316	SERVENTE COM ENCARGOS COMPLEMENTARES	SINAPI	H	2,39860000	R\$ 18,62	R\$ 44,66
					<b>TOTAL Mão de Obra com Encargos</b>	<b>R\$ 44,66</b>
					<b>VALOR:</b>	<b>R\$ 44,66</b>

**4.1. 92540 - TRAMA DE MADEIRA COMPOSTA POR RIPAS, CAIBROS E TERÇAS PARA TELHADOS DE MAIS QUE 2 ÁGUAS PARA TELHA DE ENCAIXE DE CERÂMICA OU DE CONCRETO, INCLUSIVE TRANSPORTE VERTICAL AF\_07/2019 (M2)**

Equipamento Custo Horário		FONTE	UNID	COEFICIENTE	PREÇO UNITÁRIO	TOTAL
93282	GUINCHO ELÉTRICO DE COLUNA, CAPACIDADE 400 KG, COM MOTO FREIO, MOTOR TRIFÁSICO DE 1,25 CV - CHI DIURNO. AF 03/2016	SINAPI	CHI	0,06020000	R\$ 19,89	R\$ 1,19
93281	GUINCHO ELÉTRICO DE COLUNA, CAPACIDADE 400 KG, COM MOTO FREIO, MOTOR TRIFÁSICO DE 1,25 CV - CHP DIURNO. AF 03/2016	SINAPI	CHP	0,04340000	R\$ 20,99	R\$ 0,91
					<b>TOTAL Equipamento Custo</b>	<b>R\$ 2,10</b>

Material		FONTE	UNID	COEFICIENTE	PREÇO UNITÁRIO	TOTAL
00004430	CAIBRO NAO APARELHADO *5 X 6* CM, EM MACARANDUBA, ANGELIM OU EQUIVALENTE DA REGIAO - BRUTA	SINAPI	M	1,97600000	R\$ 13,83	R\$ 27,32
00020247	PREGO DE ACO POLIDO COM CABECA 15 X 15 (1 1/4 X 13)	SINAPI	KG	0,07000000	R\$ 17,12	R\$ 1,19
00039027	PREGO DE ACO POLIDO COM CABECA 19 X 36 (3 1/4 X 9)	SINAPI	KG	0,05000000	R\$ 15,45	R\$ 0,77
00040568	PREGO DE ACO POLIDO COM CABECA 22 X 48 (4 1/4 X 5)	SINAPI	KG	0,03000000	R\$ 15,58	R\$ 0,46
00004408	RIPA NAO APARELHADA, *1,5 X 5* CM, EM MACARANDUBA, ANGELIM OU EQUIVALENTE DA REGIAO - BRUTA	SINAPI	M	3,31300000	R\$ 2,63	R\$ 8,71
00004425	VIGA NAO APARELHADA *6 X 12* CM, EM MACARANDUBA, ANGELIM OU EQUIVALENTE DA REGIAO - BRUTA	SINAPI	M	0,66300000	R\$ 29,25	R\$ 19,39
					<b>TOTAL Material:</b>	<b>R\$ 57,84</b>

Mão de Obra com Encargos Complementares		FONTE	UNID	COEFICIENTE	PREÇO UNITÁRIO	TOTAL
88239	AJUDANTE DE CARPINEIRO COM ENCARGOS COMPLEMENTARES	SINAPI	H	0,48400000	R\$ 19,78	R\$ 9,57
88262	CARPINEIRO DE FORMAS COM ENCARGOS COMPLEMENTARES	SINAPI	H	0,64100000	R\$ 24,10	R\$ 15,44
					<b>TOTAL Mão de Obra com Encargos</b>	<b>R\$ 25,01</b>
					<b>VALOR:</b>	<b>R\$ 84,95</b>

**4.2. 94441 - TELHAMENTO COM TELHA CERÂMICA DE ENCAIXE, TIPO FRANCESA, COM MAIS DE 2 ÁGUAS, INCLUSIVE TRANSPORTE VERTICAL. AF\_07/2019 (M2)**

Equipamento Custo Horário		FONTE	UNID	COEFICIENTE	PREÇO UNITÁRIO	TOTAL
93282	GUINCHO ELÉTRICO DE COLUNA, CAPACIDADE 400 KG, COM MOTO FREIO, MOTOR TRIFÁSICO DE 1,25 CV - CHI DIURNO. AF 03/2016	SINAPI	CHI	0,03330000	R\$ 19,89	R\$ 0,66

93281	GUINCHO ELÉTRICO DE COLUNA, CAPACIDADE 400 KG, COM MOTO FREIO, MOTOR TRIFÁSICO DE 1,25 CV - CHP DIURNO. AF 03/2016	SINAPI	CHP	0,02400000	R\$ 20,99	R\$ 0,50
					<b>TOTAL Equipamento Custo</b>	<b>R\$ 1,16</b>
<b>Material</b>		<b>FONTE</b>	<b>UNID</b>	<b>COEFICIENTE</b>	<b>PREÇO UNITÁRIO</b>	<b>TOTAL</b>
00007175	TELHA DE BARRO / CERAMICA, NAO ESMALTADA, TIPO ROMANA, AMERICANA, PORTUGUESA, FRANCESA, COMPRIMENTO DE *41* CM, RENDIMENTO DE *16* TELHAS/M2	SINAPI	UN	17,74900000	R\$ 1,10	R\$ 19,52
					<b>TOTAL Material:</b>	<b>R\$ 19,52</b>
<b>Mão de Obra com Encargos Complementares</b>		<b>FONTE</b>	<b>UNID</b>	<b>COEFICIENTE</b>	<b>PREÇO UNITÁRIO</b>	<b>TOTAL</b>
88316	SERVENTE COM ENCARGOS COMPLEMENTARES	SINAPI	H	0,32500000	R\$ 18,62	R\$ 6,05
88323	TELHADISTA COM ENCARGOS COMPLEMENTARES	SINAPI	H	0,15300000	R\$ 23,90	R\$ 3,65
					<b>TOTAL Mão de Obra com Encargos</b>	<b>R\$ 9,70</b>
					<b>VALOR:</b>	<b>R\$ 30,38</b>

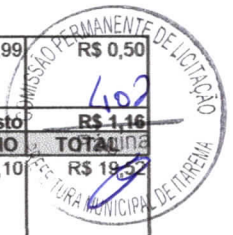

<b>4.3. COMP. 02 - MARQUISE C/ TIRANTE (M2)</b>						
<b>OUTROS</b>		<b>FONTE</b>	<b>UNID</b>	<b>COEFICIENTE</b>	<b>PREÇO UNITÁRIO</b>	<b>TOTAL</b>
COMP. 02	MARQUISE C/ TIRANTE		M2	1,00000000	R\$ 517,75	R\$ 517,75
					<b>TOTAL OUTROS:</b>	<b>R\$ 517,75</b>
					<b>VALOR:</b>	<b>R\$ 517,75</b>

<b>4.4. COMP. 03 - MARQUISE S/ TIRANTE (M2)</b>						
<b>OUTROS</b>		<b>FONTE</b>	<b>UNID</b>	<b>COEFICIENTE</b>	<b>PREÇO UNITÁRIO</b>	<b>TOTAL</b>
COMP. 03	MARQUISE S/ TIRANTE		M2	1,00000000	R\$ 448,25	R\$ 448,25
					<b>TOTAL OUTROS:</b>	<b>R\$ 448,25</b>
					<b>VALOR:</b>	<b>R\$ 448,25</b>

<b>4.5. COMP. 04 - PLACA DE ACM (1,22M X 5M) C/ ESPESSURA 3MM (M2)</b>						
<b>OUTROS</b>		<b>FONTE</b>	<b>UNID</b>	<b>COEFICIENTE</b>	<b>PREÇO UNITÁRIO</b>	<b>TOTAL</b>
COMP. 04	PLACA DE ACM (1,22M X 5M) C/ ESPESSURA 3MM		M2	1,00000000	R\$ 136,44	R\$ 136,44
					<b>TOTAL OUTROS:</b>	<b>R\$ 136,44</b>
					<b>VALOR:</b>	<b>R\$ 136,44</b>

<b>4.6. 94221 - CUMEEIRA PARA TELHA CERÂMICA EMBOÇADA COM ARGAMASSA TRAÇO 1:2:9 (CIMENTO, CAL E AREIA) PARA TELHADOS COM ATÉ 2 ÁGUAS, INCLUSO TRANSPORTE VERTICAL. AF_07/2019 (M)</b>						
<b>Equipamento Custo Horário</b>		<b>FONTE</b>	<b>UNID</b>	<b>COEFICIENTE</b>	<b>PREÇO UNITÁRIO</b>	<b>TOTAL</b>
93282	GUINCHO ELÉTRICO DE COLUNA, CAPACIDADE 400 KG, COM MOTO FREIO, MOTOR TRIFÁSICO DE 1,25 CV - CHI DIURNO. AF 03/2016	SINAPI	CHI	0,00070000	R\$ 19,89	R\$ 0,17
93281	GUINCHO ELÉTRICO DE COLUNA, CAPACIDADE 400 KG, COM MOTO FREIO, MOTOR TRIFÁSICO DE 1,25 CV - CHP DIURNO. AF 03/2016	SINAPI	CHP	0,00630000	R\$ 20,99	R\$ 0,13
					<b>TOTAL Equipamento Custo</b>	<b>R\$ 0,30</b>
<b>Material</b>		<b>FONTE</b>	<b>UNID</b>	<b>COEFICIENTE</b>	<b>PREÇO UNITÁRIO</b>	<b>TOTAL</b>
00007181	CUMEEIRA PARA TELHA CERAMICA, COMPRIMENTO DE *41* CM, RENDIMENTO DE *3* TELHAS/M	SINAPI	UN	2,00000000	R\$ 3,79	R\$ 7,59
					<b>TOTAL Material:</b>	<b>R\$ 7,59</b>
<b>Mão de Obra com Encargos Complementares</b>		<b>FONTE</b>	<b>UNID</b>	<b>COEFICIENTE</b>	<b>PREÇO UNITÁRIO</b>	<b>TOTAL</b>
88316	SERVENTE COM ENCARGOS COMPLEMENTARES	SINAPI	H	0,20900000	R\$ 18,62	R\$ 3,89
88323	TELHADISTA COM ENCARGOS COMPLEMENTARES	SINAPI	H	0,16400000	R\$ 23,90	R\$ 3,91
					<b>TOTAL Mão de Obra com Encargos</b>	<b>R\$ 7,80</b>
<b>Serviço</b>		<b>FONTE</b>	<b>UNID</b>	<b>COEFICIENTE</b>	<b>PREÇO UNITÁRIO</b>	<b>TOTAL</b>
87337	ARGAMASSA TRAÇO 1:2:9 (EM VOLUME DE CIMENTO, CAL E AREIA MÉDIA ÚMIDA) PARA EMBOÇO/MASSA ÚNICA/ASSENTAMENTO DE ALVENARIA DE VEDAÇÃO, PREPARO MECÂNICO COM MISTURADOR DE EIXO HORIZONTAL DE 300 KG. AF 08/2019	SINAPI	M3	0,01170000	R\$ 548,24	R\$ 6,41
					<b>TOTAL Serviço:</b>	<b>R\$ 6,41</b>
					<b>VALOR:</b>	<b>R\$ 22,10</b>

<b>4.7. 94228 - CALHA EM CHAPA DE AÇO GALVANIZADO NÚMERO 24. DESENVOLVIMENTO DE 50 CM. INCLUSO TRANSPORTE VERTICAL. AF_07/2019 (M)</b>						
<b>Equipamento Custo Horário</b>		<b>FONTE</b>	<b>UNID</b>	<b>COEFICIENTE</b>	<b>PREÇO UNITÁRIO</b>	<b>TOTAL</b>
93282	GUINCHO ELÉTRICO DE COLUNA, CAPACIDADE 400 KG, COM MOTO FREIO, MOTOR TRIFÁSICO DE 1,25 CV - CHI DIURNO. AF 03/2016	SINAPI	CHI	0,01830000	R\$ 19,89	R\$ 0,36
93281	GUINCHO ELÉTRICO DE COLUNA, CAPACIDADE 400 KG, COM MOTO FREIO, MOTOR TRIFÁSICO DE 1,25 CV - CHP DIURNO. AF 03/2016	SINAPI	CHP	0,01320000	R\$ 20,99	R\$ 0,27
					<b>TOTAL Equipamento Custo</b>	<b>R\$ 0,63</b>
<b>Material</b>		<b>FONTE</b>	<b>UNID</b>	<b>COEFICIENTE</b>	<b>PREÇO UNITÁRIO</b>	<b>TOTAL</b>
00040783	CALHA QUADRADA DE CHAPA DE AÇO GALVANIZADA NUM 24. CORTE 50 CM	SINAPI	M	1,05000000	R\$ 48,31	R\$ 50,72
00005061	PREGO DE AÇO POLIDO COM CABECA 18 X 27 (2 1/2 X 10)	SINAPI	KG	0,01300000	R\$ 15,20	R\$ 0,19
00005104	REBITE DE ALUMINIO VAZADO DE REPUXO, 3,2 X 8 MM (1KG = 1025 UNIDADES)	SINAPI	KG	0,00240000	R\$ 61,41	R\$ 0,14
00000142	SELANTE ELASTICO MONOCOMPONENTE A BASE DE POLIURETANO (PU) PARA JUNTAS DIVERSAS	SINAPI	310ML	0,08100000	R\$ 42,15	R\$ 3,41
00013388	SOLDA EM BARRA DE ESTANHO-CHUMBO 50/50	SINAPI	KG	0,09000000	R\$ 205,12	R\$ 18,46
					<b>TOTAL Material:</b>	<b>R\$ 72,92</b>
<b>Mão de Obra com Encargos Complementares</b>		<b>FONTE</b>	<b>UNID</b>	<b>COEFICIENTE</b>	<b>PREÇO UNITÁRIO</b>	<b>TOTAL</b>
88316	SERVENTE COM ENCARGOS COMPLEMENTARES	SINAPI	H	0,37100000	R\$ 18,62	R\$ 6,90
88323	TELHADISTA COM ENCARGOS COMPLEMENTARES	SINAPI	H	0,27700000	R\$ 23,90	R\$ 6,62

Handwritten signature and initials.

TOTAL Mão de Obra com Encargos	R\$ 13,52
VALOR:	R\$ 87,07

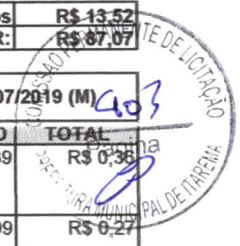

**4.8. 94231 - RUFO EM CHAPA DE AÇO GALVANIZADO NÚMERO 24, CORTE DE 25 CM, INCLUSO TRANSPORTE VERTICAL. AF. 07/2019 (M)**

Equipamento	Custo Horário	FONTE	UNID	COEFICIENTE	PREÇO UNITÁRIO	TOTAL
93282	GUINCHO ELÉTRICO DE COLUNA, CAPACIDADE 400 KG, COM MOTO FREIO, MOTOR TRIFÁSICO DE 1,25 CV - CHI DIURNO. AF. 03/2016	SINAPI	CHI	0,01830000	R\$ 19,89	R\$ 0,36
93281	GUINCHO ELÉTRICO DE COLUNA, CAPACIDADE 400 KG, COM MOTO FREIO, MOTOR TRIFÁSICO DE 1,25 CV - CHP DIURNO. AF. 03/2016	SINAPI	CHP	0,01320000	R\$ 20,99	R\$ 0,27
<b>TOTAL Equipamento Custo</b>						<b>R\$ 0,63</b>

Material	FONTE	UNID	COEFICIENTE	PREÇO UNITÁRIO	TOTAL	
00005061	PREGO DE AÇO POLIDO COM CABECA 18 X 27 (2 1/2 X 10)	SINAPI	KG	0,00600000	R\$ 15,20	R\$ 0,09
00005104	REBITE DE ALUMÍNIO VAZADO DE REPUXO, 3,2 X 8 MM (1KG = 1025 UNIDADES)	SINAPI	KG	0,00120000	R\$ 61,41	R\$ 0,07
00040873	RUFO INTERNO/EXTERNO DE CHAPA DE AÇO GALVANIZADA NUM 24, CORTE 25 CM	SINAPI	M	1,05000000	R\$ 26,81	R\$ 28,15
00000142	SELANTE ELÁSTICO MONOCOMPONENTE A BASE DE POLIURETANO (PU) PARA JUNTAS DIVERSAS	SINAPI	310ML	0,19800000	R\$ 42,15	R\$ 8,34
00013388	SOLDA EM BARRA DE ESTANHO-CHUMBO 50/50	SINAPI	KG	0,04500000	R\$ 205,12	R\$ 9,23
<b>TOTAL Material:</b>						<b>R\$ 45,88</b>

Mão de Obra com Encargos Complementares	FONTE	UNID	COEFICIENTE	PREÇO UNITÁRIO	TOTAL	
88316	SERVENTE COM ENCARGOS COMPLEMENTARES	SINAPI	H	0,20700000	R\$ 18,62	R\$ 3,85
88323	TELHADISTA COM ENCARGOS COMPLEMENTARES	SINAPI	H	0,11200000	R\$ 23,90	R\$ 2,67
<b>TOTAL Mão de Obra com Encargos</b>						<b>R\$ 6,52</b>
<b>VALOR:</b>						<b>R\$ 53,03</b>

**5.1. C1400 - FORMA DE TÁBUAS DE 1" DE 3A. P/FUNDAÇÕES UTIL. 5 X (M2)**

Material	FONTE	UNID	COEFICIENTE	PREÇO UNITÁRIO	TOTAL	
10965	DESMOLDANTE PARA FORMAS	SEINFRA	L	0,40000000	R\$ 7,3500	R\$ 2,9400
11728	PREGO 18X27 (2.1/2" X 10) (APROXIMADAMENTE 198UN/KG)	SEINFRA	KG	0,15000000	R\$ 13,8000	R\$ 2,0700
11846	SARRAFO DE 1"X4"	SEINFRA	M	0,50000000	R\$ 4,7400	R\$ 2,3700
11916	TABUA DE 1" DE 3A. - L = 30cm	SEINFRA	M	1,00000000	R\$ 10,0100	R\$ 10,0100
<b>TOTAL Material:</b>						<b>R\$ 17,3800</b>

Mão de Obra	FONTE	UNID	COEFICIENTE	PREÇO UNITÁRIO	TOTAL	
10041	AJUDANTE DE CARPINTEIRO	SEINFRA	H	1,30000000	R\$ 16,7700	R\$ 21,8010
10498	CARPINTEIRO	SEINFRA	H	1,30000000	R\$ 20,7700	R\$ 27,0010
<b>TOTAL Mão de Obra:</b>						<b>R\$ 48,8020</b>
<b>VALOR:</b>						<b>R\$ 66,19</b>

**5.2. C1399 - FORMA PLANA CHAPA COMPENSADA PLASTIFICADA, ESP.= 12mm UTIL. 5X (M2)**

Material	FONTE	UNID	COEFICIENTE	PREÇO UNITÁRIO	TOTAL	
10526	CHAPA COMPENSADO PLASTIFICADO 12MM (1,22 X 2,44M)	SEINFRA	M2	0,26000000	R\$ 29,5700	R\$ 7,6882
11691	PONTALETE / BARROTE DE 3"x3"	SEINFRA	M	1,20000000	R\$ 12,6100	R\$ 15,1320
11728	PREGO 18X27 (2.1/2" X 10) (APROXIMADAMENTE 198UN/KG)	SEINFRA	KG	0,25000000	R\$ 13,8000	R\$ 3,4500
11846	SARRAFO DE 1"X4"	SEINFRA	M	1,53000000	R\$ 4,7400	R\$ 7,2522
11916	TABUA DE 1" DE 3A. - L = 30cm	SEINFRA	M	1,17000000	R\$ 10,0100	R\$ 11,7117
<b>TOTAL Material:</b>						<b>R\$ 45,2341</b>

Mão de Obra	FONTE	UNID	COEFICIENTE	PREÇO UNITÁRIO	TOTAL	
10041	AJUDANTE DE CARPINTEIRO	SEINFRA	H	1,35000000	R\$ 16,7700	R\$ 22,6395
10498	CARPINTEIRO	SEINFRA	H	1,35000000	R\$ 20,7700	R\$ 28,0395
<b>TOTAL Mão de Obra:</b>						<b>R\$ 50,6790</b>
<b>VALOR:</b>						<b>R\$ 95,91</b>

**5.3. C3081 - ESCORAMENTO TUBULAR TIPO CONVENCIONAL (M3)**

Material	FONTE	UNID	COEFICIENTE	PREÇO UNITÁRIO	TOTAL	
12513	ESCORAMENTO TUBULAR - LOCAÇÃO MENSAL	SEINFRA	M3	1,00000000	R\$ 33,8500	R\$ 33,8500
<b>TOTAL Material:</b>						<b>R\$ 33,8500</b>

Mão de Obra	FONTE	UNID	COEFICIENTE	PREÇO UNITÁRIO	TOTAL	
11530	MONTADOR	SEINFRA	H	0,05000000	R\$ 20,7700	R\$ 1,0385
12543	SERVENTE	SEINFRA	H	0,15000000	R\$ 15,5500	R\$ 2,3325
<b>TOTAL Mão de Obra:</b>						<b>R\$ 3,3710</b>
<b>VALOR:</b>						<b>R\$ 37,22</b>

**5.4. 96544 - ARMAÇÃO DE BLOCO, VIGA BALDRAME OU SAPATA UTILIZANDO AÇO CA-50 DE 6,3 MM - MONTAGEM. AF. 06/2017 (KG)**

Material	FONTE	UNID	COEFICIENTE	PREÇO UNITÁRIO	TOTAL	
00043132	ARAME RECOZIDO 16 BWG, D = 1,65 MM (0,016 KG/M) OU 18 BWG, D = 1,25 MM (0,01 KG/M)	SINAPI	KG	0,02500000	R\$ 18,24	R\$ 0,45
00039017	ESPACADOR / DISTANCIADOR CIRCULAR COM ENTRADA LATERAL, EM PLÁSTICO, PARA VERGALHAO *4,2 A 12,5* MM. COBRIMENTO 20 MM	SINAPI	UN	1,19000000	R\$ 0,22	R\$ 0,26
<b>TOTAL Material:</b>						<b>R\$ 0,71</b>

Mão de Obra com Encargos Complementares	FONTE	UNID	COEFICIENTE	PREÇO UNITÁRIO	TOTAL	
88238	AJUDANTE DE ARMADOR COM ENCARGOS COMPLEMENTARES	SINAPI	H	0,04900000	R\$ 18,51	R\$ 0,90
88245	ARMADOR COM ENCARGOS COMPLEMENTARES	SINAPI	H	0,15100000	R\$ 24,34	R\$ 3,67
<b>TOTAL Mão de Obra com Encargos</b>						<b>R\$ 4,57</b>
Serviço	FONTE	UNID	COEFICIENTE	PREÇO UNITÁRIO	TOTAL	

93

92801	CORTE E DOBRA DE AÇO CA-50, DIÂMETRO DE 6,3 MM. AF 06/2022	SINAPI	KG	1,00000000	R\$ 11,74	R\$ 11,74
					<b>TOTAL Serviço:</b>	<b>R\$ 11,74</b>
					<b>VALOR:</b>	<b>R\$ 17,02</b>

<b>5.5. 96545 - ARMAÇÃO DE BLOCO, VIGA BALDRAME OU SAPATA UTILIZANDO AÇO CA-50 DE 8 MM - MONTAGEM. AF 06/2017 (KG)</b>						
<b>Material</b>		<b>FONTE</b>	<b>UNID</b>	<b>COEFICIENTE</b>	<b>PREÇO UNITÁRIO</b>	<b>TOTAL</b>
00043132	ARAME RECOZIDO 16 BWG, D = 1,65 MM (0,016 KG/M) OU 18 BWG, D = 1,25 MM (0,01 KG/M)	SINAPI	KG	0,02500000	R\$ 18,24	R\$ 0,45
00039017	ESPACADOR / DISTANCIADOR CIRCULAR COM ENTRADA LATERAL, EM PLASTICO, PARA VERGALHAO *4,2 A 12,5* MM. COBRIMENTO 20 MM	SINAPI	UN	0,72400000	R\$ 0,22	R\$ 0,15
					<b>TOTAL Material:</b>	<b>R\$ 0,60</b>

<b>Mão de Obra com Encargos Complementares</b>						
<b>88238</b>	AJUDANTE DE ARMADOR COM ENCARGOS COMPLEMENTARES	SINAPI	H	0,03750000	R\$ 18,51	R\$ 0,69
<b>88245</b>	ARMADOR COM ENCARGOS COMPLEMENTARES	SINAPI	H	0,11550000	R\$ 24,34	R\$ 2,81
					<b>TOTAL Mão de Obra com Encargos</b>	<b>R\$ 3,50</b>

<b>Serviço</b>		<b>FONTE</b>	<b>UNID</b>	<b>COEFICIENTE</b>	<b>PREÇO UNITÁRIO</b>	<b>TOTAL</b>
92802	CORTE E DOBRA DE AÇO CA-50, DIÂMETRO DE 8,0 MM. AF 06/2022	SINAPI	KG	1,00000000	R\$ 11,80	R\$ 11,80
					<b>TOTAL Serviço:</b>	<b>R\$ 11,80</b>
					<b>VALOR:</b>	<b>R\$ 15,90</b>

<b>5.6. 96546 - ARMAÇÃO DE BLOCO, VIGA BALDRAME OU SAPATA UTILIZANDO AÇO CA-50 DE 10 MM - MONTAGEM. AF 06/2017 (KG)</b>						
<b>Material</b>		<b>FONTE</b>	<b>UNID</b>	<b>COEFICIENTE</b>	<b>PREÇO UNITÁRIO</b>	<b>TOTAL</b>
00043132	ARAME RECOZIDO 16 BWG, D = 1,65 MM (0,016 KG/M) OU 18 BWG, D = 1,25 MM (0,01 KG/M)	SINAPI	KG	0,02500000	R\$ 18,24	R\$ 0,45
00039017	ESPACADOR / DISTANCIADOR CIRCULAR COM ENTRADA LATERAL, EM PLASTICO, PARA VERGALHAO *4,2 A 12,5* MM. COBRIMENTO 20 MM	SINAPI	UN	0,46550000	R\$ 0,22	R\$ 0,10
					<b>TOTAL Material:</b>	<b>R\$ 0,55</b>

<b>Mão de Obra com Encargos Complementares</b>						
<b>88238</b>	AJUDANTE DE ARMADOR COM ENCARGOS COMPLEMENTARES	SINAPI	H	0,02900000	R\$ 18,51	R\$ 0,53
<b>88245</b>	ARMADOR COM ENCARGOS COMPLEMENTARES	SINAPI	H	0,08900000	R\$ 24,34	R\$ 2,16
					<b>TOTAL Mão de Obra com Encargos</b>	<b>R\$ 2,69</b>

<b>Serviço</b>		<b>FONTE</b>	<b>UNID</b>	<b>COEFICIENTE</b>	<b>PREÇO UNITÁRIO</b>	<b>TOTAL</b>
92803	CORTE E DOBRA DE AÇO CA-50, DIÂMETRO DE 10,0 MM. AF 06/2022	SINAPI	KG	1,00000000	R\$ 10,95	R\$ 10,95
					<b>TOTAL Serviço:</b>	<b>R\$ 10,95</b>
					<b>VALOR:</b>	<b>R\$ 14,19</b>

<b>5.7. 96547 - ARMAÇÃO DE BLOCO, VIGA BALDRAME OU SAPATA UTILIZANDO AÇO CA-50 DE 12,5 MM - MONTAGEM. AF 06/2017 (KG)</b>						
<b>Material</b>		<b>FONTE</b>	<b>UNID</b>	<b>COEFICIENTE</b>	<b>PREÇO UNITÁRIO</b>	<b>TOTAL</b>
00043132	ARAME RECOZIDO 16 BWG, D = 1,65 MM (0,016 KG/M) OU 18 BWG, D = 1,25 MM (0,01 KG/M)	SINAPI	KG	0,02500000	R\$ 18,24	R\$ 0,45
00039017	ESPACADOR / DISTANCIADOR CIRCULAR COM ENTRADA LATERAL, EM PLASTICO, PARA VERGALHAO *4,2 A 12,5* MM. COBRIMENTO 20 MM	SINAPI	UN	0,30600000	R\$ 0,22	R\$ 0,06
					<b>TOTAL Material:</b>	<b>R\$ 0,51</b>

<b>Mão de Obra com Encargos Complementares</b>						
<b>88238</b>	AJUDANTE DE ARMADOR COM ENCARGOS COMPLEMENTARES	SINAPI	H	0,02200000	R\$ 18,51	R\$ 0,40
<b>88245</b>	ARMADOR COM ENCARGOS COMPLEMENTARES	SINAPI	H	0,06800000	R\$ 24,34	R\$ 1,65
					<b>TOTAL Mão de Obra com Encargos</b>	<b>R\$ 2,05</b>

<b>Serviço</b>		<b>FONTE</b>	<b>UNID</b>	<b>COEFICIENTE</b>	<b>PREÇO UNITÁRIO</b>	<b>TOTAL</b>
92804	CORTE E DOBRA DE AÇO CA-50, DIÂMETRO DE 12,5 MM. AF 06/2022	SINAPI	KG	1,00000000	R\$ 9,41	R\$ 9,41
					<b>TOTAL Serviço:</b>	<b>R\$ 9,41</b>
					<b>VALOR:</b>	<b>R\$ 11,97</b>

<b>5.8. 96543 - ARMAÇÃO DE BLOCO, VIGA BALDRAME E SAPATA UTILIZANDO AÇO CA-60 DE 5 MM - MONTAGEM. AF 06/2017 (KG)</b>						
<b>Material</b>		<b>FONTE</b>	<b>UNID</b>	<b>COEFICIENTE</b>	<b>PREÇO UNITÁRIO</b>	<b>TOTAL</b>
00043132	ARAME RECOZIDO 16 BWG, D = 1,65 MM (0,016 KG/M) OU 18 BWG, D = 1,25 MM (0,01 KG/M)	SINAPI	KG	0,02500000	R\$ 18,24	R\$ 0,45
00039017	ESPACADOR / DISTANCIADOR CIRCULAR COM ENTRADA LATERAL, EM PLASTICO, PARA VERGALHAO *4,2 A 12,5* MM. COBRIMENTO 20 MM	SINAPI	UN	1,96650000	R\$ 0,22	R\$ 0,43
					<b>TOTAL Material:</b>	<b>R\$ 0,88</b>

<b>Mão de Obra com Encargos Complementares</b>						
<b>88238</b>	AJUDANTE DE ARMADOR COM ENCARGOS COMPLEMENTARES	SINAPI	H	0,06350000	R\$ 18,51	R\$ 1,17
<b>88245</b>	ARMADOR COM ENCARGOS COMPLEMENTARES	SINAPI	H	0,19450000	R\$ 24,34	R\$ 4,73
					<b>TOTAL Mão de Obra com Encargos</b>	<b>R\$ 5,90</b>

<b>Serviço</b>		<b>FONTE</b>	<b>UNID</b>	<b>COEFICIENTE</b>	<b>PREÇO UNITÁRIO</b>	<b>TOTAL</b>
92800	CORTE E DOBRA DE AÇO CA-60, DIÂMETRO DE 5,0 MM. AF 06/2022	SINAPI	KG	1,00000000	R\$ 11,35	R\$ 11,35
					<b>TOTAL Serviço:</b>	<b>R\$ 11,35</b>
					<b>VALOR:</b>	<b>R\$ 18,13</b>

<b>5.9. 92760 - ARMAÇÃO DE PILAR OU VIGA DE ESTRUTURA CONVENCIONAL DE CONCRETO ARMADO UTILIZANDO AÇO CA-50 DE 6,3 MM - MONTAGEM. AF 06/2022 (KG)</b>						
<b>Material</b>		<b>FONTE</b>	<b>UNID</b>	<b>COEFICIENTE</b>	<b>PREÇO UNITÁRIO</b>	<b>TOTAL</b>

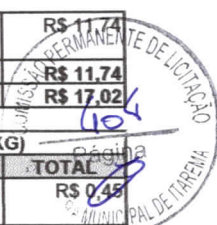

94

00043132	ARAME RECOZIDO 16 BWG, D = 1,65 MM (0,016 KG/M) OU 18 BWG, D = 1,25 MM (0,01 KG/M)	SINAPI	KG	0,02500000	R\$ 18,24	R\$ 0,45
00039017	ESPACADOR / DISTANCIADOR CIRCULAR COM ENTRADA LATERAL, EM PLASTICO, PARA VERGALHAO *4,2 A 12,5* MM. COBRIMENTO 20 MM	SINAPI	UN	0,97000000	R\$ 0,22	R\$ 0,21
<b>TOTAL Material:</b>						<b>R\$ 0,66</b>
<b>Mão de Obra com Encargos Complementares</b>						<b>TOTAL</b>
88238	AJUDANTE DE ARMADOR COM ENCARGOS COMPLEMENTARES	SINAPI	H	0,01290000	R\$ 18,51	R\$ 0,23
88245	ARMADOR COM ENCARGOS COMPLEMENTARES	SINAPI	H	0,07900000	R\$ 24,34	R\$ 1,92
<b>TOTAL Mão de Obra com Encargos</b>						<b>R\$ 2,15</b>
<b>Serviço</b>						<b>TOTAL</b>
92801	CORTE E DOBRA DE AÇO CA-50, DIÂMETRO DE 6,3 MM. AF_06/2022	SINAPI	KG	1,00000000	R\$ 11,74	R\$ 11,74
<b>TOTAL Serviço:</b>						<b>R\$ 11,74</b>
<b>VALOR:</b>						<b>R\$ 14,55</b>

MANEJO DE LICITAC  
405  
Página  
MUNICÍPIO DE TAPERA

**5.10. 92761 - ARMAÇÃO DE PILAR OU VIGA DE ESTRUTURA CONVENCIONAL DE CONCRETO ARMADO UTILIZANDO AÇO CA-50 DE 8,0 MM - MONTAGEM. AF\_06/2022 (KG)**

<b>Material</b>						
00043132	ARAME RECOZIDO 16 BWG, D = 1,65 MM (0,016 KG/M) OU 18 BWG, D = 1,25 MM (0,01 KG/M)	SINAPI	KG	0,02500000	R\$ 18,24	R\$ 0,45
00039017	ESPACADOR / DISTANCIADOR CIRCULAR COM ENTRADA LATERAL, EM PLASTICO, PARA VERGALHAO *4,2 A 12,5* MM. COBRIMENTO 20 MM	SINAPI	UN	0,74300000	R\$ 0,22	R\$ 0,16
<b>TOTAL Material:</b>						<b>R\$ 0,61</b>
<b>Mão de Obra com Encargos Complementares</b>						
88238	AJUDANTE DE ARMADOR COM ENCARGOS COMPLEMENTARES	SINAPI	H	0,00920000	R\$ 18,51	R\$ 0,17
88245	ARMADOR COM ENCARGOS COMPLEMENTARES	SINAPI	H	0,05610000	R\$ 24,34	R\$ 1,36
<b>TOTAL Mão de Obra com Encargos</b>						<b>R\$ 1,53</b>
<b>Serviço</b>						
92802	CORTE E DOBRA DE AÇO CA-50, DIÂMETRO DE 8,0 MM. AF_06/2022	SINAPI	KG	1,00000000	R\$ 11,80	R\$ 11,80
<b>TOTAL Serviço:</b>						<b>R\$ 11,80</b>
<b>VALOR:</b>						<b>R\$ 13,94</b>

**5.11. 92762 - ARMAÇÃO DE PILAR OU VIGA DE ESTRUTURA CONVENCIONAL DE CONCRETO ARMADO UTILIZANDO AÇO CA-50 DE 10,0 MM - MONTAGEM. AF\_06/2022 (KG)**

<b>Material</b>						
00043132	ARAME RECOZIDO 16 BWG, D = 1,65 MM (0,016 KG/M) OU 18 BWG, D = 1,25 MM (0,01 KG/M)	SINAPI	KG	0,02500000	R\$ 18,24	R\$ 0,45
00039017	ESPACADOR / DISTANCIADOR CIRCULAR COM ENTRADA LATERAL, EM PLASTICO, PARA VERGALHAO *4,2 A 12,5* MM. COBRIMENTO 20 MM	SINAPI	UN	0,54300000	R\$ 0,22	R\$ 0,11
<b>TOTAL Material:</b>						<b>R\$ 0,56</b>
<b>Mão de Obra com Encargos Complementares</b>						
88238	AJUDANTE DE ARMADOR COM ENCARGOS COMPLEMENTARES	SINAPI	H	0,00640000	R\$ 18,51	R\$ 0,11
88245	ARMADOR COM ENCARGOS COMPLEMENTARES	SINAPI	H	0,03920000	R\$ 24,34	R\$ 0,95
<b>TOTAL Mão de Obra com Encargos</b>						<b>R\$ 1,06</b>
<b>Serviço</b>						
92803	CORTE E DOBRA DE AÇO CA-50, DIÂMETRO DE 10,0 MM. AF_06/2022	SINAPI	KG	1,00000000	R\$ 10,95	R\$ 10,95
<b>TOTAL Serviço:</b>						<b>R\$ 10,95</b>
<b>VALOR:</b>						<b>R\$ 12,57</b>

**5.12. 92763 - ARMAÇÃO DE PILAR OU VIGA DE ESTRUTURA CONVENCIONAL DE CONCRETO ARMADO UTILIZANDO AÇO CA-50 DE 12,5 MM - MONTAGEM. AF\_06/2022 (KG)**

<b>Material</b>						
00043132	ARAME RECOZIDO 16 BWG, D = 1,65 MM (0,016 KG/M) OU 18 BWG, D = 1,25 MM (0,01 KG/M)	SINAPI	KG	0,02500000	R\$ 18,24	R\$ 0,45
00039017	ESPACADOR / DISTANCIADOR CIRCULAR COM ENTRADA LATERAL, EM PLASTICO, PARA VERGALHAO *4,2 A 12,5* MM. COBRIMENTO 20 MM	SINAPI	UN	0,50700000	R\$ 0,22	R\$ 0,11
<b>TOTAL Material:</b>						<b>R\$ 0,53</b>
<b>Mão de Obra com Encargos Complementares</b>						
88238	AJUDANTE DE ARMADOR COM ENCARGOS COMPLEMENTARES	SINAPI	H	0,00420000	R\$ 18,51	R\$ 0,07
88245	ARMADOR COM ENCARGOS COMPLEMENTARES	SINAPI	H	0,02570000	R\$ 24,34	R\$ 0,62
<b>TOTAL Mão de Obra com Encargos</b>						<b>R\$ 0,69</b>
<b>Serviço</b>						
92804	CORTE E DOBRA DE AÇO CA-50, DIÂMETRO DE 12,5 MM. AF_06/2022	SINAPI	KG	1,00000000	R\$ 9,41	R\$ 9,41
<b>TOTAL Serviço:</b>						<b>R\$ 9,41</b>
<b>VALOR:</b>						<b>R\$ 10,63</b>

**5.13. 92764 - ARMAÇÃO DE PILAR OU VIGA DE ESTRUTURA CONVENCIONAL DE CONCRETO ARMADO UTILIZANDO AÇO CA-50 DE 16,0 MM - MONTAGEM. AF\_06/2022 (KG)**

<b>Material</b>						
00043132	ARAME RECOZIDO 16 BWG, D = 1,65 MM (0,016 KG/M) OU 18 BWG, D = 1,25 MM (0,01 KG/M)	SINAPI	KG	0,02500000	R\$ 18,24	R\$ 0,45
00039017	ESPACADOR / DISTANCIADOR CIRCULAR COM ENTRADA LATERAL, EM PLASTICO, PARA VERGALHAO *4,2 A 12,5* MM. COBRIMENTO 20 MM	SINAPI	UN	0,21200000	R\$ 0,22	R\$ 0,04
<b>TOTAL Material:</b>						<b>R\$ 0,49</b>
<b>Mão de Obra com Encargos Complementares</b>						
88238	AJUDANTE DE ARMADOR COM ENCARGOS COMPLEMENTARES	SINAPI	H	0,00420000	R\$ 18,51	R\$ 0,07
88245	ARMADOR COM ENCARGOS COMPLEMENTARES	SINAPI	H	0,02570000	R\$ 24,34	R\$ 0,62
<b>TOTAL Mão de Obra com Encargos</b>						<b>R\$ 0,69</b>
<b>Serviço</b>						
92804	CORTE E DOBRA DE AÇO CA-50, DIÂMETRO DE 12,5 MM. AF_06/2022	SINAPI	KG	1,00000000	R\$ 9,41	R\$ 9,41
<b>TOTAL Serviço:</b>						<b>R\$ 9,41</b>
<b>VALOR:</b>						<b>R\$ 10,63</b>

95

Mão de Obra com Encargos Complementares						FONTE	UNID	COEFICIENTE	PREÇO UNITÁRIO	TOTAL
88238	AJUDANTE DE ARMADOR COM ENCARGOS COMPLEMENTARES	SINAPI	H	0,00320000	R\$ 18,51	R\$ 0,49				
88245	ARMADOR COM ENCARGOS COMPLEMENTARES	SINAPI	H	0,01940000	R\$ 24,34	R\$ 0,47				
<b>TOTAL Mão de Obra com Encargos</b>						<b>R\$ 0,96</b>				
Serviço						FONTE	UNID	COEFICIENTE	PREÇO UNITÁRIO	TOTAL
92805	CORTE E DOBRA DE AÇO CA-50, DIÂMETRO DE 16,0 MM. AF 06/2022	SINAPI	KG	1,00000000	R\$ 9,35	R\$ 9,35				
<b>TOTAL Serviço:</b>						<b>R\$ 9,35</b>				
<b>VALOR:</b>						<b>R\$ 10,36</b>				

5.14. 92759 - ARMAÇÃO DE PILAR OU VIGA DE ESTRUTURA CONVENCIONAL DE CONCRETO ARMADO UTILIZANDO AÇO CA-60 DE 5,0 MM - MONTAGEM. AF_06/2022 (KG)										
Material						FONTE	UNID	COEFICIENTE	PREÇO UNITÁRIO	TOTAL
00043132	ARAME RECOZIDO 16 BWG, D = 1,65 MM (0,016 KG/M) OU 18 BWG, D = 1,25 MM (0,01 KG/M)	SINAPI	KG	0,02500000	R\$ 18,24	R\$ 0,45				
00039017	ESPACADOR / DISTANCIADOR CIRCULAR COM ENTRADA LATERAL, EM PLASTICO, PARA VERGALHAO *4,2 A 12,5* MM. COBRIMENTO 20 MM	SINAPI	UN	1,19000000	R\$ 0,22	R\$ 0,26				
<b>TOTAL Material:</b>						<b>R\$ 0,71</b>				
Mão de Obra com Encargos Complementares						FONTE	UNID	COEFICIENTE	PREÇO UNITÁRIO	TOTAL
88238	AJUDANTE DE ARMADOR COM ENCARGOS COMPLEMENTARES	SINAPI	H	0,01750000	R\$ 18,51	R\$ 0,32				
88245	ARMADOR COM ENCARGOS COMPLEMENTARES	SINAPI	H	0,10690000	R\$ 24,34	R\$ 2,60				
<b>TOTAL Mão de Obra com Encargos</b>						<b>R\$ 2,92</b>				
Serviço						FONTE	UNID	COEFICIENTE	PREÇO UNITÁRIO	TOTAL
92800	CORTE E DOBRA DE AÇO CA-60, DIÂMETRO DE 5,0 MM. AF 06/2022	SINAPI	KG	1,00000000	R\$ 11,35	R\$ 11,35				
<b>TOTAL Serviço:</b>						<b>R\$ 11,35</b>				
<b>VALOR:</b>						<b>R\$ 14,98</b>				

5.15. 92769 - ARMAÇÃO DE LAJE DE ESTRUTURA CONVENCIONAL DE CONCRETO ARMADO UTILIZANDO AÇO CA-50 DE 6,3 MM - MONTAGEM. AF_06/2022 (KG)										
Material						FONTE	UNID	COEFICIENTE	PREÇO UNITÁRIO	TOTAL
00043132	ARAME RECOZIDO 16 BWG, D = 1,65 MM (0,016 KG/M) OU 18 BWG, D = 1,25 MM (0,01 KG/M)	SINAPI	KG	0,02500000	R\$ 18,24	R\$ 0,45				
00039017	ESPACADOR / DISTANCIADOR CIRCULAR COM ENTRADA LATERAL, EM PLASTICO, PARA VERGALHAO *4,2 A 12,5* MM. COBRIMENTO 20 MM	SINAPI	UN	1,33300000	R\$ 0,22	R\$ 0,29				
<b>TOTAL Material:</b>						<b>R\$ 0,74</b>				
Mão de Obra com Encargos Complementares						FONTE	UNID	COEFICIENTE	PREÇO UNITÁRIO	TOTAL
88238	AJUDANTE DE ARMADOR COM ENCARGOS COMPLEMENTARES	SINAPI	H	0,00980000	R\$ 18,51	R\$ 0,18				
88245	ARMADOR COM ENCARGOS COMPLEMENTARES	SINAPI	H	0,05970000	R\$ 24,34	R\$ 1,45				
<b>TOTAL Mão de Obra com Encargos</b>						<b>R\$ 1,63</b>				
Serviço						FONTE	UNID	COEFICIENTE	PREÇO UNITÁRIO	TOTAL
92801	CORTE E DOBRA DE AÇO CA-50, DIÂMETRO DE 6,3 MM. AF 06/2022	SINAPI	KG	1,00000000	R\$ 11,74	R\$ 11,74				
<b>TOTAL Serviço:</b>						<b>R\$ 11,74</b>				
<b>VALOR:</b>						<b>R\$ 14,11</b>				

5.16. 92770 - ARMAÇÃO DE LAJE DE ESTRUTURA CONVENCIONAL DE CONCRETO ARMADO UTILIZANDO AÇO CA-50 DE 8,0 MM - MONTAGEM. AF_06/2022 (KG)										
Material						FONTE	UNID	COEFICIENTE	PREÇO UNITÁRIO	TOTAL
00043132	ARAME RECOZIDO 16 BWG, D = 1,65 MM (0,016 KG/M) OU 18 BWG, D = 1,25 MM (0,01 KG/M)	SINAPI	KG	0,02500000	R\$ 18,24	R\$ 0,45				
00039017	ESPACADOR / DISTANCIADOR CIRCULAR COM ENTRADA LATERAL, EM PLASTICO, PARA VERGALHAO *4,2 A 12,5* MM. COBRIMENTO 20 MM	SINAPI	UN	0,72800000	R\$ 0,22	R\$ 0,16				
<b>TOTAL Material:</b>						<b>R\$ 0,61</b>				
Mão de Obra com Encargos Complementares						FONTE	UNID	COEFICIENTE	PREÇO UNITÁRIO	TOTAL
88238	AJUDANTE DE ARMADOR COM ENCARGOS COMPLEMENTARES	SINAPI	H	0,00660000	R\$ 18,51	R\$ 0,12				
88245	ARMADOR COM ENCARGOS COMPLEMENTARES	SINAPI	H	0,04030000	R\$ 24,34	R\$ 0,98				
<b>TOTAL Mão de Obra com Encargos</b>						<b>R\$ 1,10</b>				
Serviço						FONTE	UNID	COEFICIENTE	PREÇO UNITÁRIO	TOTAL
92802	CORTE E DOBRA DE AÇO CA-50, DIÂMETRO DE 8,0 MM. AF 06/2022	SINAPI	KG	1,00000000	R\$ 11,80	R\$ 11,80				
<b>TOTAL Serviço:</b>						<b>R\$ 11,80</b>				
<b>VALOR:</b>						<b>R\$ 13,51</b>				

5.17. 92768 - ARMAÇÃO DE LAJE DE ESTRUTURA CONVENCIONAL DE CONCRETO ARMADO UTILIZANDO AÇO CA-60 DE 5,0 MM - MONTAGEM. AF_06/2022 (KG)										
Material						FONTE	UNID	COEFICIENTE	PREÇO UNITÁRIO	TOTAL
00043132	ARAME RECOZIDO 16 BWG, D = 1,65 MM (0,016 KG/M) OU 18 BWG, D = 1,25 MM (0,01 KG/M)	SINAPI	KG	0,02500000	R\$ 18,24	R\$ 0,45				
00039017	ESPACADOR / DISTANCIADOR CIRCULAR COM ENTRADA LATERAL, EM PLASTICO, PARA VERGALHAO *4,2 A 12,5* MM. COBRIMENTO 20 MM	SINAPI	UN	2,11800000	R\$ 0,22	R\$ 0,46				
<b>TOTAL Material:</b>						<b>R\$ 0,91</b>				
Mão de Obra com Encargos Complementares						FONTE	UNID	COEFICIENTE	PREÇO UNITÁRIO	TOTAL
88238	AJUDANTE DE ARMADOR COM ENCARGOS COMPLEMENTARES	SINAPI	H	0,01360000	R\$ 18,51	R\$ 0,25				



906

88245	ARMADOR COM ENCARGOS COMPLEMENTARES	SINAPI	H	0,08360000	R\$ 24,34	R\$ 2,03
				<b>TOTAL Mão de Obra com Encargos</b>	<b>R\$ 2,28</b>	<b>R\$ 2,03</b>
<b>Serviço</b>		<b>FONTE</b>	<b>UNID</b>	<b>COEFICIENTE</b>	<b>PREÇO UNITÁRIO</b>	<b>TOTAL</b>
92800	CORTE E DOBRA DE AÇO CA-60, DIÂMETRO DE 5,0 MM. AF 06/2022	SINAPI	KG	1,00000000	R\$ 11,35	R\$ 11,35
				<b>TOTAL Serviço:</b>	<b>R\$ 11,35</b>	<b>R\$ 11,35</b>
				<b>VALOR:</b>	<b>R\$ 14,54</b>	<b>R\$ 14,54</b>

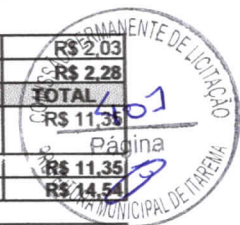

**5.18. 95241 - LASTRO DE CONCRETO MAGRO, APLICADO EM PISOS, LAJES SOBRE SOLO OU RADIERS, ESPESSURA DE 5 CM. AF\_07/2016 (M2)**

<b>Mão de Obra com Encargos Complementares</b>		<b>FONTE</b>	<b>UNID</b>	<b>COEFICIENTE</b>	<b>PREÇO UNITÁRIO</b>	<b>TOTAL</b>
88309	PEDREIRO COM ENCARGOS COMPLEMENTARES	SINAPI	H	0,27180000	R\$ 24,45	R\$ 6,64
88316	SERVENTE COM ENCARGOS COMPLEMENTARES	SINAPI	H	0,07410000	R\$ 18,62	R\$ 1,37
				<b>TOTAL Mão de Obra com Encargos</b>	<b>R\$ 8,01</b>	<b>R\$ 8,01</b>
<b>Serviço</b>		<b>FONTE</b>	<b>UNID</b>	<b>COEFICIENTE</b>	<b>PREÇO UNITÁRIO</b>	<b>TOTAL</b>
94968	CONCRETO MAGRO PARA LASTRO, TRAÇO 1:4,5:4,5 (EM MASSA SECA DE CIMENTO/ AREIA MÉDIA/ BRITA 1) - PREPARO MECÂNICO COM BETONEIRA 600 L. AF_05/2021	SINAPI	M3	0,05650000	R\$ 400,67	R\$ 22,63
				<b>TOTAL Serviço:</b>	<b>R\$ 22,63</b>	<b>R\$ 22,63</b>
				<b>VALOR:</b>	<b>R\$ 30,64</b>	<b>R\$ 30,64</b>

**5.19. 94965 - CONCRETO FCK = 25MPa, TRAÇO 1:2,3:2,7 (EM MASSA SECA DE CIMENTO/ AREIA MÉDIA/ BRITA 1) - PREPARO MECÂNICO COM BETONEIRA 400 L. AF\_05/2021 (M3)**

<b>Equipamento Custo Horário</b>		<b>FONTE</b>	<b>UNID</b>	<b>COEFICIENTE</b>	<b>PREÇO UNITÁRIO</b>	<b>TOTAL</b>
88831	BETONEIRA CAPACIDADE NOMINAL DE 400 L, CAPACIDADE DE MISTURA 280 L, MOTOR ELÉTRICO TRIFÁSICO POTÊNCIA DE 2 CV, SEM CARREGADOR - CHI DIURNO. AF 05/2023	SINAPI	CHI	0,71030000	R\$ 0,39	R\$ 0,27
88830	BETONEIRA CAPACIDADE NOMINAL DE 400 L, CAPACIDADE DE MISTURA 280 L, MOTOR ELÉTRICO TRIFÁSICO POTÊNCIA DE 2 CV, SEM CARREGADOR - CHP DIURNO. AF 05/2023	SINAPI	CHP	0,75340000	R\$ 2,01	R\$ 1,51
				<b>TOTAL Equipamento Custo</b>	<b>R\$ 1,78</b>	<b>R\$ 1,78</b>
<b>Material</b>		<b>FONTE</b>	<b>UNID</b>	<b>COEFICIENTE</b>	<b>PREÇO UNITÁRIO</b>	<b>TOTAL</b>
00000370	AREIA MEDIA - POSTO JAZIDA/FORNECEDOR (RETIRADO NA JAZIDA, SEM TRANSPORTE)	SINAPI	M3	0,72290000	R\$ 130,00	R\$ 93,97
000013/9	CIMENTO PORTLAND COMPOSTO CP II-32	SINAPI	KG	362,65/900000	R\$ 0,16	R\$ 2/5,62
00004721	PEDRA BRITADA N. 1 (9,5 a 19 MM) POSTO PEDREIRA/FORNECEDOR, SEM FRETE	SINAPI	M3	0,59340000	R\$ 104,84	R\$ 62,21
				<b>TOTAL Material:</b>	<b>R\$ 431,80</b>	<b>R\$ 431,80</b>
<b>Mão de Obra com Encargos Complementares</b>		<b>FONTE</b>	<b>UNID</b>	<b>COEFICIENTE</b>	<b>PREÇO UNITÁRIO</b>	<b>TOTAL</b>
88377	OPERADOR DE BETONEIRA ESTACIONÁRIA/MISTURADOR COM ENCARGOS COMPLEMENTARES	SINAPI	H	1,46370000	R\$ 18,80	R\$ 27,51
88316	SERVENTE COM ENCARGOS COMPLEMENTARES	SINAPI	H	2,31170000	R\$ 18,62	R\$ 43,04
				<b>TOTAL Mão de Obra com Encargos</b>	<b>R\$ 70,55</b>	<b>R\$ 70,55</b>
				<b>VALOR:</b>	<b>R\$ 504,13</b>	<b>R\$ 504,13</b>

**5.20. C4455 - LAJE PRÉ-FABRICADA TRELIÇADA P/ FÔRRO - VÃO ATÉ 2,80 m (M2)**

<b>Material</b>		<b>FONTE</b>	<b>UNID</b>	<b>COEFICIENTE</b>	<b>PREÇO UNITÁRIO</b>	<b>TOTAL</b>
10169	AÇO CA-60	SEINFRA	KG	0,74000000	R\$ 8,2800	R\$ 6,1272
18282	LAJE PRÉ-FABRICADA TRELIÇADA P/ FÔRRO, DE 8 cm DE ALTURA E 2 cm DE CAPEADO - VÃO ATÉ 3 m	SEINFRA	M2	1,00000000	R\$ 45,7300	R\$ 45,7300
11691	PONTALETE / BARROTE DE 3"x3"	SEINFRA	M	1,30000000	R\$ 12,6100	R\$ 16,3930
11728	PREGO 18X27 (2.1/2" X 10) (APROXIMADAMENTE 198UN/KG)	SEINFRA	KG	0,03000000	R\$ 13,8000	R\$ 0,4140
11846	SARRAFO DE 1"X4"	SEINFRA	M	0,97000000	R\$ 4,7400	R\$ 4,5978
11916	TABUA DE 1" DE 3A. - L = 30cm	SEINFRA	M	0,65000000	R\$ 10,0100	R\$ 6,5065
				<b>TOTAL Material:</b>	<b>R\$ 79,7685</b>	<b>R\$ 79,7685</b>
<b>Mão de Obra</b>		<b>FONTE</b>	<b>UNID</b>	<b>COEFICIENTE</b>	<b>PREÇO UNITÁRIO</b>	<b>TOTAL</b>
12391	PEDREIRO	SEINFRA	H	0,35000000	R\$ 20,7700	R\$ 7,2695
12343	SERVENTE	SEINFRA	H	0,35000000	R\$ 13,3500	R\$ 4,6725
				<b>TOTAL Mão de Obra:</b>	<b>R\$ 12,7120</b>	<b>R\$ 12,7120</b>
<b>Serviço</b>		<b>FONTE</b>	<b>UNID</b>	<b>COEFICIENTE</b>	<b>PREÇO UNITÁRIO</b>	<b>TOTAL</b>
C0840	CONCRETO P/MBR., FCK 15 MPa COM AGREGADO ADQUIRIDO	SEINFRA	M3	0,04000000	R\$ 395,5400	R\$ 15,8216
C1603	LANÇAMENTO E APLICAÇÃO DE CONCRETO C/ ELEVAÇÃO	SEINFRA	M3	0,04000000	R\$ 228,2500	R\$ 9,1300
				<b>TOTAL Serviço:</b>	<b>R\$ 24,9516</b>	<b>R\$ 24,9516</b>
				<b>VALOR:</b>	<b>R\$ 117,43</b>	<b>R\$ 117,43</b>

**5.21. C4456 - LAJE PRÉ-FABRICADA TRELIÇADA P/ FÔRRO - VÃO DE 2,81 A 3,80 m (M2)**

<b>Material</b>		<b>FONTE</b>	<b>UNID</b>	<b>COEFICIENTE</b>	<b>PREÇO UNITÁRIO</b>	<b>TOTAL</b>
10169	AÇO CA-60	SEINFRA	KG	0,74000000	R\$ 8,2800	R\$ 6,1272
18283	LAJE PRÉ-FABRICADA TRELIÇADA P/ FÔRRO, DE 8 cm DE ALTURA E 2 cm DE CAPEADO - VÃO DE 3,01 A 4,0 m	SEINFRA	M2	1,00000000	R\$ 48,7700	R\$ 48,7700
11691	PONTALETE / BARROTE DE 3"x3"	SEINFRA	M	1,30000000	R\$ 12,6100	R\$ 16,3930
11728	PREGO 18X27 (2.1/2" X 10) (APROXIMADAMENTE 198UN/KG)	SEINFRA	KG	0,03000000	R\$ 13,8000	R\$ 0,4140
11846	SARRAFO DE 1"X4"	SEINFRA	M	0,97000000	R\$ 4,7400	R\$ 4,5978
11916	TABUA DE 1" DE 3A. - L = 30cm	SEINFRA	M	0,65000000	R\$ 10,0100	R\$ 6,5065
				<b>TOTAL Material:</b>	<b>R\$ 82,8085</b>	<b>R\$ 82,8085</b>
<b>Mão de Obra</b>		<b>FONTE</b>	<b>UNID</b>	<b>COEFICIENTE</b>	<b>PREÇO UNITÁRIO</b>	<b>TOTAL</b>

97



I2391	PEDREIRO	SEINFRA	H	0,35000000	R\$ 20,7700	R\$ 7,2695
I2543	SERVENTE	SEINFRA	H	0,35000000	R\$ 15,5500	R\$ 5,4425
					<b>TOTAL Mão de Obra:</b>	<b>R\$ 12,7120</b>
<b>Serviço</b>		<b>FONTE</b>	<b>UNID</b>	<b>COEFICIENTE</b>	<b>PREÇO UNITÁRIO</b>	<b>TOTAL</b>
C0840	CONCRETO P/VIBR., FCK 15 MPa COM AGREGADO ADQUIRIDO	SEINFRA	M3	0,04000000	R\$ 395,5400	R\$ 15,8216
C1603	LANÇAMENTO E APLICAÇÃO DE CONCRETO C/ ELEVAÇÃO	SEINFRA	M3	0,04000000	R\$ 228,2500	R\$ 9,1300
					<b>TOTAL Serviço:</b>	<b>R\$ 24,9516</b>
					<b>VALOR:</b>	<b>R\$ 120,47</b>

**5.22. C2666 - VERGA RETA DE CONCRETO ARMADO (M3)**

<b>Equipamento Custo Horário</b>		<b>FONTE</b>	<b>UNID</b>	<b>COEFICIENTE</b>	<b>PREÇO UNITÁRIO</b>	<b>TOTAL</b>
I0682	BETONEIRA ELÉTRICA 580L (CHP)	SEINFRA	H	0,11400000	R\$ 22,3108	R\$ 15,9299
					<b>TOTAL Equipamento Custo</b>	<b>R\$ 15,9299</b>
<b>Material</b>		<b>FONTE</b>	<b>UNID</b>	<b>COEFICIENTE</b>	<b>PREÇO UNITÁRIO</b>	<b>TOTAL</b>
I0157	AÇO CA-25	SEINFRA	KG	60,00000000	R\$ 9,5100	R\$ 570,6000
I0103	ARAME RECOZIDO N.18 BWG	SEINFRA	KG	1,20000000	R\$ 10,0500	R\$ 12,0600
I0109	AREIA MEDIA	SEINFRA	M3	0,62350000	R\$ 67,5000	R\$ 42,0863
I0280	BRITA	SEINFRA	M3	0,87800000	R\$ 76,1900	R\$ 66,8948
I0805	CIMENTO PORTLAND	SEINFRA	KG	327,60000000	R\$ 0,5600	R\$ 183,4560
I1891	FONTELETE / BARROTE DE 3" X 3"	SEINFRA	M	0,80000000	R\$ 12,8100	R\$ 7,3680
I1728	PREGO 18X27 (2.1/2" X 10) (APROXIMADAMENTE 198UN/KG)	SEINFRA	KG	2,00000000	R\$ 13,8000	R\$ 27,6000
I1916	TABUA DE 1" DE 3A. - L = 30cm	SEINFRA	M	5,00000000	R\$ 10,0100	R\$ 50,0500
					<b>TOTAL Material:</b>	<b>R\$ 960,3131</b>
<b>Mão de Obra</b>		<b>FONTE</b>	<b>UNID</b>	<b>COEFICIENTE</b>	<b>PREÇO UNITÁRIO</b>	<b>TOTAL</b>
I0037	AJUDANTE	SEINFRA	H	12,30000000	R\$ 16,7700	R\$ 206,2710
I0121	ARMADOR/FERREIRO	SEINFRA	H	4,80000000	R\$ 20,7700	R\$ 99,6960
I0490	CARPinteIRO	SEINFRA	H	7,50000000	R\$ 20,7700	R\$ 155,7750
I2391	PEDREIRO	SEINFRA	H	2,00000000	R\$ 20,7700	R\$ 41,5400
I2543	SERVENTE	SEINFRA	H	12,00000000	R\$ 15,5500	R\$ 186,6000
					<b>TOTAL Mão de Obra:</b>	<b>R\$ 689,8820</b>
					<b>VALOR:</b>	<b>R\$ 1.666,12</b>

**6.1. 103328 - ALVENARIA DE VEDAÇÃO DE BLOCOS CERÂMICOS FURADOS NA HORIZONTAL DE 9X19X19 CM (ESPESSURA 9 CM) E ARGAMASSA DE ASSENTAMENTO COM PREPARO EM BETONEIRA. AF\_12/2021 (M2)**

<b>Material</b>		<b>FONTE</b>	<b>UNID</b>	<b>COEFICIENTE</b>	<b>PREÇO UNITÁRIO</b>	<b>TOTAL</b>
00007271	BLOCO CERAMICO / TIJOLO VAZADO PARA ALVENARIA DE VEDACAO, 8 FUROS NA HORIZONTAL, DE 9 X 19 X 19 CM (L X A X C)	SINAPI	UN	28,31000000	R\$ 0,58	R\$ 16,41
00037395	PINO DE ACO COM FURO, HASTE = 27 MM (ACAO DIRETA)	SINAPI	CENTO	0,00500000	R\$ 38,74	R\$ 0,19
00034557	TELA DE ACO SOLDADA GALVANIZADA/ZINCADA PARA ALVENARIA, FIO D = *1,20 A 1,70* MM, MALHA 15 X 15 MM, (C)	SINAPI	M	0,42000000	R\$ 2,60	R\$ 1,09
					<b>TOTAL Material:</b>	<b>R\$ 17,69</b>
<b>Mão de Obra com Encargos Complementares</b>		<b>FONTE</b>	<b>UNID</b>	<b>COEFICIENTE</b>	<b>PREÇO UNITÁRIO</b>	<b>TOTAL</b>
88309	PEDREIRO COM ENCARGOS COMPLEMENTARES	SINAPI	H	1,61000000	R\$ 24,45	R\$ 39,36
88316	SERVENTE COM ENCARGOS COMPLEMENTARES	SINAPI	H	0,80500000	R\$ 18,62	R\$ 14,98
					<b>TOTAL Mão de Obra com Encargos</b>	<b>R\$ 54,34</b>
<b>Serviço</b>		<b>FONTE</b>	<b>UNID</b>	<b>COEFICIENTE</b>	<b>PREÇO UNITÁRIO</b>	<b>TOTAL</b>
87292	ARGAMASSA TRAÇO 1:2:8 (EM VOLUME DE CIMENTO, CAL E AREIA MÉDIA ÚMIDA) PARA EMBOÇOMASSA ÚNICA/ASSENTAMENTO DE ALVENARIA DE VEDAÇÃO, PREPARO MECÂNICO COM BETONEIRA 400 L. AF_08/2019	SINAPI	M3	0,00910000	R\$ 572,24	R\$ 5,20
					<b>TOTAL Serviço:</b>	<b>R\$ 5,20</b>
					<b>VALOR:</b>	<b>R\$ 77,23</b>

**6.2. C4592 - ALVENARIA DE EMBASAMENTO EM TIJOLO CERÂMICO FURADO C/ ARGAMASSA CIMENTO E AREIA 1:4 (M3)**

<b>Material</b>		<b>FONTE</b>	<b>UNID</b>	<b>COEFICIENTE</b>	<b>PREÇO UNITÁRIO</b>	<b>TOTAL</b>
I2081	TIJOLO CERÂMICO FURADO 9X19X19CM	SEINFRA	UN	235,00000000	R\$ 0,6800	R\$ 159,8000
					<b>TOTAL Material:</b>	<b>R\$ 159,8000</b>
<b>Mão de Obra</b>		<b>FONTE</b>	<b>UNID</b>	<b>COEFICIENTE</b>	<b>PREÇO UNITÁRIO</b>	<b>TOTAL</b>
I2391	PEDREIRO	SEINFRA	H	8,50000000	R\$ 20,7700	R\$ 176,5450
I2543	SERVENTE	SEINFRA	H	9,20000000	R\$ 15,5500	R\$ 143,0600
					<b>TOTAL Mão de Obra:</b>	<b>R\$ 319,6050</b>
<b>Serviço</b>		<b>FONTE</b>	<b>UNID</b>	<b>COEFICIENTE</b>	<b>PREÇO UNITÁRIO</b>	<b>TOTAL</b>
C0171	ARGAMASSA DE CIMENTO E AREIA S/PEN. TRACO 1:4	SEINFRA	M3	0,30000000	R\$ 441,9800	R\$ 132,5940
					<b>TOTAL Serviço:</b>	<b>R\$ 132,5940</b>
					<b>VALOR:</b>	<b>R\$ 612,00</b>

**6.3. C1807 - MURO CONTORNO DE ALVENARIA E CONCRETO (PILAR+CINTA) REBOCADO, COM PINTURA (M2)**

<b>Equipamento Custo Horário</b>		<b>FONTE</b>	<b>UNID</b>	<b>COEFICIENTE</b>	<b>PREÇO UNITÁRIO</b>	<b>TOTAL</b>
I0682	BETONEIRA ELÉTRICA 580L (CHP)	SEINFRA	H	0,03000000	R\$ 22,3108	R\$ 0,6693
					<b>TOTAL Equipamento Custo</b>	<b>R\$ 0,6693</b>
<b>Material</b>		<b>FONTE</b>	<b>UNID</b>	<b>COEFICIENTE</b>	<b>PREÇO UNITÁRIO</b>	<b>TOTAL</b>
I0163	AÇO CA-50	SEINFRA	KG	2,18000000	R\$ 9,5000	R\$ 20,7100
I0103	ARAME RECOZIDO N.18 BWG	SEINFRA	KG	0,04000000	R\$ 10,0500	R\$ 0,4020
I0108	AREIA GROSSA	SEINFRA	M3	0,08000000	R\$ 74,7200	R\$ 5,9776
I0109	AREIA MEDIA	SEINFRA	M3	0,08500000	R\$ 67,5000	R\$ 5,7375
I0280	BRITA	SEINFRA	M3	0,03000000	R\$ 76,1900	R\$ 2,2857
I0805	CIMENTO PORTLAND	SEINFRA	KG	45,00000000	R\$ 0,5600	R\$ 25,2000
I1600	PEDRA DE MÃO (RACHÃO)	SEINFRA	M3	0,15000000	R\$ 66,0600	R\$ 9,9090

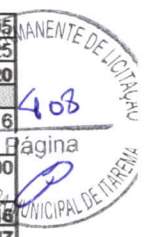

Handwritten signature or initials.

I1605	PEDRISCO	SEINFRA	M3	0,01000000	R\$ 73,9000	R\$ 0,7390
I1917	TABUA DE 1" - L = 12cm	SEINFRA	M	0,45000000	R\$ 5,7600	R\$ 2,5920
I2081	TIJOLO CERÂMICO FURADO 9X19X19CM	SEINFRA	UN	25,00000000	R\$ 0,6800	R\$ 17,0000
I2082	TIJOLO MACIÇO COMUM	SEINFRA	UN	18,00000000	R\$ 0,5800	R\$ 10,4400
I2098	TINTA MINERAL IMPERMEÁVEL EM PÓ	SEINFRA	KG	0,87000000	R\$ 3,1500	R\$ 2,7405

TOTAL Material: R\$ 103,7333

Mão de Obra	FONTE	UNID	COEFICIENTE	PREÇO UNITÁRIO	TOTAL	
I0040	AJUDANTE DE ARMADOR/FERREIRO	SEINFRA	H	0,15000000	R\$ 16,7700	R\$ 2,5155
I0045	AJUDANTE DE PINTOR	SEINFRA	H	0,22000000	R\$ 16,7700	R\$ 3,6894
I0121	ARMADOR/FERREIRO	SEINFRA	H	0,15000000	R\$ 20,7700	R\$ 3,1155
I2391	PEDREIRO	SEINFRA	H	3,20000000	R\$ 20,7700	R\$ 66,4640
I2395	PINTOR	SEINFRA	H	0,75000000	R\$ 20,7700	R\$ 15,5775
I2543	SERVENTE	SEINFRA	H	5,20000000	R\$ 15,5500	R\$ 80,8600

TOTAL Mão de Obra: R\$ 172,2219

VALOR: R\$ 276,62

**7.1. 98557 - IMPERMEABILIZAÇÃO DE SUPERFÍCIE COM EMULSÃO ASFÁLTICA, 2 DEMÃOS AF\_06/2018 (M2)**

Material	FONTE	UNID	COEFICIENTE	PREÇO UNITÁRIO	TOTAL	
00000626	MANTA LIQUIDA DE BASE ASFÁLTICA MODIFICADA COM A ADICAO DE ELASTOMEROS DILUIDOS EM SOLVENTE ORGANICO, APLICACAO A FRIO (MEMBRANA IMPERMEABILIZANTE ASFÁLTICA)	SINAPI	KG	1,50000000	R\$ 21,62	R\$ 32,43

TOTAL Material: R\$ 32,43

Mão de Obra com Encargos Complementares	FONTE	UNID	COEFICIENTE	PREÇO UNITÁRIO	TOTAL	
88243	AJUDANTE ESPECIALIZADO COM ENCARGOS COMPLEMENTARES	SINAPI	H	0,08500000	R\$ 19,44	R\$ 1,65
88270	IMPERMEABILIZADOR COM ENCARGOS COMPLEMENTARES	SINAPI	H	0,42200000	R\$ 24,45	R\$ 10,31

TOTAL Mão de Obra com Encargos: R\$ 11,96

VALOR: R\$ 44,39

**8.1. 87399 - ARGAMASSA PRONTA PARA CONTRAPISO, PREPARO MANUAL. AF\_08/2019 (M3)**

Material	FONTE	UNID	COEFICIENTE	PREÇO UNITÁRIO	TOTAL	
00036886	ARGAMASSA PRONTA PARA CONTRAPISO	SINAPI	KG	2,310,00000000	R\$ 1,17	R\$ 2.702,70

TOTAL Material: R\$ 2.702,70

Mão de Obra com Encargos Complementares	FONTE	UNID	COEFICIENTE	PREÇO UNITÁRIO	TOTAL	
88316	SERVENTE COM ENCARGOS COMPLEMENTARES	SINAPI	H	13,53000000	R\$ 18,62	R\$ 251,92

TOTAL Mão de Obra com Encargos: R\$ 251,92

VALOR: R\$ 2.954,62

**8.2. 95240 - LASTRO DE CONCRETO MAGRO, APLICADO EM PISOS, LAJES SOBRE SOLO OU RADIERS, ESPESSURA DE 3 CM. AF\_07/2016 (M2)**

Mão de Obra com Encargos Complementares	FONTE	UNID	COEFICIENTE	PREÇO UNITÁRIO	TOTAL	
88309	PEDREIRO COM ENCARGOS COMPLEMENTARES	SINAPI	H	0,16310000	R\$ 24,45	R\$ 3,98
88316	SERVENTE COM ENCARGOS COMPLEMENTARES	SINAPI	H	0,04440000	R\$ 18,62	R\$ 0,82

TOTAL Mão de Obra com Encargos: R\$ 4,80

Serviço	FONTE	UNID	COEFICIENTE	PREÇO UNITÁRIO	TOTAL	
94968	CONCRETO MAGRO PARA LASTRO, TRAÇO 1:4,5:4,5 (EM MASSA SECA DE CIMENTO/ AREIA MÉDIA/ BRITA 1) - PREPARO MECÂNICO COM BETONEIRA 600 L. AF_05/2021	SINAPI	M3	0,03390000	R\$ 400,67	R\$ 13,58

TOTAL Serviço: R\$ 13,58

VALOR: R\$ 18,38

**8.3. COMP. 05 - PISO (CALCADA) EM CONCRETO (CIMENTO/AREIA/SEIXO ROLADO) PREPARO MECANICO, E ESPESSURA DE 7CM, COM JUNTA DE DILATAÇÃO EM MADEIRA (M2) (M2)**

OUTROS	FONTE	UNID	COEFICIENTE	PREÇO UNITÁRIO	TOTAL	
COMP. 05	PISO (CALCADA) EM CONCRETO (CIMENTO/AREIA/SEIXO ROLADO) PREPARO MECANICO, E ESPESSURA DE 7CM, COM JUNTA DE DILATAÇÃO EM MADEIRA (M2)		M2	1,00000000	R\$ 61,53	R\$ 61,53

TOTAL OUTROS: R\$ 61,53

VALOR: R\$ 61,53

**8.4. C2864 - LASTRO DE PÓ DE PEDRA (M3)**

Material	FONTE	UNID	COEFICIENTE	PREÇO UNITÁRIO	TOTAL	
I2403	PÓ DE PEDRA	SEINFRA	M3	1,15000000	R\$ 60,4600	R\$ 69,5290

TOTAL Material: R\$ 69,5290

Mão de Obra	FONTE	UNID	COEFICIENTE	PREÇO UNITÁRIO	TOTAL	
I2543	SERVENTE	SEINFRA	H	1,30000000	R\$ 15,5500	R\$ 20,2150

TOTAL Mão de Obra: R\$ 20,2150

VALOR: R\$ 89,74

**8.5. 92397 - EXECUÇÃO DE PAVIMENTO EM PISO INTERTRAVADO, COM BLOCO RETANGULAR COR NATURAL DE 20 X 10 CM, ESPESSURA 6 CM. AF\_10/2022 (M2)**

Equipamento Custo Horário	FONTE	UNID	COEFICIENTE	PREÇO UNITÁRIO	TOTAL	
91285	CORTADORA DE PISO COM MOTOR 4 TEMPOS A GASOLINA, POTÊNCIA DE 13 HP, COM DISCO DE CORTE DIAMANTADO SEGMENTADO PARA CONCRETO, DIÂMETRO DE 350 MM, FURO DE 1" (14 X 1") - CHI DIURNO. AF_08/2015	SINAPI	CHI	0,09700000	R\$ 0,91	R\$ 0,08



99



91283	CORTADORA DE PISO COM MOTOR 4 TEMPOS A GASOLINA, POTÊNCIA DE 13 HP, COM DISCO DE CORTE DIAMANTADO SEGMENTADO PARA CONCRETO, DIÂMETRO DE 350 MM, FURO DE 1" (14 X 1") - CHP DIURNO. AF_08/2015	SINAPI	CHP	0,00380000	R\$ 9,56	R\$ 0,03
91278	PLACA VIBRATORIA REVERSIVEL COM MOTOR 4 TEMPOS A GASOLINA, FORÇA CENTRÍFUGA DE 25 KN (2500 KGF), POTÊNCIA 5.5 CV - CHI DIURNO. AF_08/2015	SINAPI	CHI	0,09670000	R\$ 0,51	R\$ 0,04
91277	PLACA VIBRATORIA REVERSIVEL COM MOTOR 4 TEMPOS A GASOLINA, FORÇA CENTRÍFUGA DE 25 KN (2500 KGF), POTÊNCIA 5,5 CV - CHP DIURNO. AF_08/2015	SINAPI	CHP	0,00410000	R\$ 8,65	R\$ 0,03
<b>TOTAL Equipamento Custo</b>					<b>R\$ 0,18</b>	

Material	FONTE	UNID	COEFICIENTE	PREÇO UNITÁRIO	TOTAL	
00000370	AREIA MEDIA - POSTO JAZIDA/FORNECEDOR (RETIRADO NA JAZIDA, SEM TRANSPORTE)	SINAPI	M3	0,05680000	R\$ 130,00	R\$ 7,38
00036155	BLOQUETE/PISO INTERTRAVADO DE CONCRETO - MODELO ONDA/16 FACES/RETANGULAR/TIJOLINHO/PAVER/HOLANDES/PARAL ELEPIPEDO, 20 CM X 10 CM, E = 6 CM, RESISTENCIA DE 35 MPA (NBR 9781) - COR NATURAL	SINAPI	M2	1,00410000	R\$ 41,95	R\$ 42,12
00004741	FO DE PEDRA (POSTO PEDREIRA/FORNECEDOR, SEM FRETE)	SINAPI	M3	0,00980000	R\$ 99,04	R\$ 0,97
<b>TOTAL Material:</b>					<b>R\$ 50,47</b>	

Mão de Obra com Encargos Complementares	FONTE	UNID	COEFICIENTE	PREÇO UNITÁRIO	TOTAL	
88260	CALCETEIRO COM ENCARGOS COMPLEMENTARES	SINAPI	H	0,20150000	R\$ 24,28	R\$ 4,89
88316	SERVENTE COM ENCARGOS COMPLEMENTARES	SINAPI	H	0,20150000	R\$ 18,62	R\$ 3,75
<b>TOTAL Mão de Obra com Encargos</b>					<b>R\$ 8,64</b>	
<b>VALOR:</b>					<b>R\$ 59,29</b>	

**8.6. 94265 - GUIA (MEIO-FIO) CONCRETO, MOLDADA IN LOCO EM TRECHO RETO COM EXTRUSORA, 15 CM BASE X 30 CM ALTURA. AF\_06/2016 (M)**

Equipamento Custo Horário	FONTE	UNID	COEFICIENTE	PREÇO UNITÁRIO	TOTAL	
92961	MÁQUINA EXTRUSORA DE CONCRETO PARA GUIAS E SARJETAS, MOTOR A DIESEL, POTÊNCIA 14 CV - CHI DIURNO. AF 12/2015	SINAPI	CHI	0,08300000	R\$ 4,88	R\$ 0,40
92960	MÁQUINA EXTRUSORA DE CONCRETO PARA GUIAS E SARJETAS, MOTOR A DIESEL, POTÊNCIA 14 CV - CHP DIURNO. AF 12/2015	SINAPI	CHP	0,01700000	R\$ 17,49	R\$ 0,29
<b>TOTAL Equipamento Custo</b>					<b>R\$ 0,69</b>	

Material	FONTE	UNID	COEFICIENTE	PREÇO UNITÁRIO	TOTAL	
00000370	AREIA MEDIA - POSTO JAZIDA/FORNECEDOR (RETIRADO NA JAZIDA, SEM TRANSPORTE)	SINAPI	M3	0,00700000	R\$ 130,00	R\$ 0,91
00034492	CONCRETO USINADO BOMBEAVEL, CLASSE DE RESISTENCIA C20, COM BRITA 0 E 1, SLUMP = 100 +/- 20 MM, EXCLUI SERVIÇO DE BOMBEAMENTO (NBR 8953)	SINAPI	M3	0,05000000	R\$ 465,00	R\$ 23,25
<b>TOTAL Material:</b>					<b>R\$ 24,16</b>	

Mão de Obra com Encargos Complementares	FONTE	UNID	COEFICIENTE	PREÇO UNITÁRIO	TOTAL	
88243	AJUDANTE ESPECIALIZADO COM ENCARGOS COMPLEMENTARES	SINAPI	H	0,09900000	R\$ 19,44	R\$ 1,92
88309	PEDREIRO COM ENCARGOS COMPLEMENTARES	SINAPI	H	0,23400000	R\$ 24,45	R\$ 5,72
88316	SERVENTE COM ENCARGOS COMPLEMENTARES	SINAPI	H	0,46700000	R\$ 18,62	R\$ 8,69
<b>TOTAL Mão de Obra com Encargos</b>					<b>R\$ 16,33</b>	

Serviço	FONTE	UNID	COEFICIENTE	PREÇO UNITÁRIO	TOTAL	
88631	ARGAMASSA TRAÇO 1:4 (EM VOLUME DE CIMENTO E AREIA MÉDIA ÚMIDA), PREPARO MANUAL. AF 08/2019	SINAPI	M3	0,00200000	R\$ 599,90	R\$ 1,19
<b>TOTAL Serviço:</b>					<b>R\$ 1,19</b>	
<b>VALOR:</b>					<b>R\$ 42,37</b>	

**8.7. 94266 - GUIA (MEIO-FIO) CONCRETO, MOLDADA IN LOCO EM TRECHO CURVO COM EXTRUSORA, 15 CM BASE X 30 CM ALTURA. AF\_06/2016 (M)**

Equipamento Custo Horário	FONTE	UNID	COEFICIENTE	PREÇO UNITÁRIO	TOTAL	
92961	MÁQUINA EXTRUSORA DE CONCRETO PARA GUIAS E SARJETAS, MOTOR A DIESEL, POTÊNCIA 14 CV - CHI DIURNO. AF 12/2015	SINAPI	CHI	0,11800000	R\$ 4,88	R\$ 0,57
92960	MÁQUINA EXTRUSORA DE CONCRETO PARA GUIAS E SARJETAS, MOTOR A DIESEL, POTÊNCIA 14 CV - CHP DIURNO. AF 12/2015	SINAPI	CHP	0,02400000	R\$ 17,49	R\$ 0,41
<b>TOTAL Equipamento Custo</b>					<b>R\$ 0,98</b>	

Material	FONTE	UNID	COEFICIENTE	PREÇO UNITÁRIO	TOTAL	
00000370	AREIA MEDIA - POSTO JAZIDA/FORNECEDOR (RETIRADO NA JAZIDA, SEM TRANSPORTE)	SINAPI	M3	0,00700000	R\$ 130,00	R\$ 0,91
00034492	CONCRETO USINADO BOMBEAVEL, CLASSE DE RESISTENCIA C20, COM BRITA 0 E 1, SLUMP = 100 +/- 20 MM, EXCLUI SERVIÇO DE BOMBEAMENTO (NBR 8953)	SINAPI	M3	0,05000000	R\$ 465,00	R\$ 23,25
<b>TOTAL Material:</b>					<b>R\$ 24,16</b>	

Mão de Obra com Encargos Complementares	FONTE	UNID	COEFICIENTE	PREÇO UNITÁRIO	TOTAL	
88243	AJUDANTE ESPECIALIZADO COM ENCARGOS COMPLEMENTARES	SINAPI	H	0,14200000	R\$ 19,44	R\$ 2,76
88309	PEDREIRO COM ENCARGOS COMPLEMENTARES	SINAPI	H	0,27600000	R\$ 24,45	R\$ 6,74
88316	SERVENTE COM ENCARGOS COMPLEMENTARES	SINAPI	H	0,55200000	R\$ 18,62	R\$ 10,27
<b>TOTAL Mão de Obra com Encargos</b>					<b>R\$ 19,77</b>	

Serviço	FONTE	UNID	COEFICIENTE	PREÇO UNITÁRIO	TOTAL	
88631	ARGAMASSA TRAÇO 1:4 (EM VOLUME DE CIMENTO E AREIA MÉDIA ÚMIDA), PREPARO MANUAL. AF 08/2019	SINAPI	M3	0,00200000	R\$ 599,90	R\$ 1,19
<b>TOTAL Serviço:</b>					<b>R\$ 1,19</b>	
<b>VALOR:</b>					<b>R\$ 42,37</b>	

100

88631	ARGAMASSA TRAÇO 1:4 (EM VOLUME DE CIMENTO E AREIA MÉDIA ÚMIDA), PREPARO MANUAL. AF 08/2019	SINAPI	M3	0,00200000	R\$ 599,90	R\$ 1,19
<b>TOTAL Serviço:</b>						<b>R\$ 1,19</b>
<b>VALOR:</b>						<b>R\$ 46,10</b>

**8.8. COMP. 06 - PISO CERAMICO 40X40CM, ASSENTADO COM ARGAMASSA COLANTE, COM REJUNTAMENTO EM EPOXI (M2) (M2)**

OUTROS	FONTE	UNID	COEFICIENTE	PREÇO UNITÁRIO	TOTAL
COMP. 06	PISO CERÂMICO 40X40CM, ASSENTADO COM ARGAMASSA COLANTE, COM REJUNTAMENTO EM EPOXI (M2)	M2	1,00000000	R\$ 127,54	R\$ 127,54
<b>TOTAL OUTROS:</b>					<b>R\$ 127,54</b>
<b>VALOR:</b>					<b>R\$ 127,54</b>

**8.9. COMP. 07 - RODAPÉ CERAMICO H=10CM, ASSENTADO COM ARGAMASSA COLANTE, COM REJUNTAMENTO EM EPOXI (M) (M)**

OUTROS	FONTE	UNID	COEFICIENTE	PREÇO UNITÁRIO	TOTAL
COMP. 07	RODAPÉ CERAMICO H=10CM, ASSENTADO COM ARGAMASSA COLANTE, COM REJUNTAMENTO EM EPOXI (M)	M	1,00000000	R\$ 18,18	R\$ 18,18
<b>TOTAL OUTROS:</b>					<b>R\$ 18,18</b>
<b>VALOR:</b>					<b>R\$ 18,18</b>

**8.10. 30005 - SOLEIRA EM GRANITO, LARGURA 15 CM, ESPESSURA 2,0 CM. AF 09/2020 (M)**

Material	FONTE	UNID	COEFICIENTE	PREÇO UNITÁRIO	TOTAL
00037595	ARGAMASSA COLANTE TIPO AC III	SINAPI	KG	1,29000000	R\$ 3,47
00020232	SOLEIRA EM GRANITO, POLIDO, TIPO ANDORINHA/ QUARTZ/ CASTELO/ CORUMBA OU OUTROS EQUIVALENTES DA REGIAO. L= *15* CM. E= *2.0* CM	SINAPI	M	1,00000000	R\$ 75,84
<b>TOTAL Material:</b>					<b>R\$ 80,31</b>

**Mão de Obra com Encargos Complementares**

	FONTE	UNID	COEFICIENTE	PREÇO UNITÁRIO	TOTAL
88274	ARMADOR/TAPOANTEIRO COM ENCARGOS COMPLEMENTARES	SINAPI	H	0,54000000	R\$ 23,22
88316	SERVEnte COM ENCARGOS COMPLEMENTARES	SINAPI	H	0,27300000	R\$ 18,62
<b>TOTAL Mão de Obra com Encargos</b>					<b>R\$ 18,18</b>
<b>VALOR:</b>					<b>R\$ 98,49</b>

**8.11. 87905 - CHAPISCO APLICADO EM ALVENARIA (COM PRESENÇA DE VÃOS) E ESTRUTURAS DE CONCRETO DE FACHADA, COM COLHER DE PEDREIRO. ARGAMASSA TRAÇO 1:3 COM PREPARO EM BETONEIRA 400L. AF 10/2022 (M2)**

Mão de Obra com Encargos Complementares	FONTE	UNID	COEFICIENTE	PREÇO UNITÁRIO	TOTAL
88309	PEDREIRO COM ENCARGOS COMPLEMENTARES	SINAPI	H	0,17240000	R\$ 24,45
88316	SERVEnte COM ENCARGOS COMPLEMENTARES	SINAPI	H	0,05750000	R\$ 18,62
<b>TOTAL Mão de Obra com Encargos</b>					<b>R\$ 5,28</b>

**Serviço**

	FONTE	UNID	COEFICIENTE	PREÇO UNITÁRIO	TOTAL
87313	ARGAMASSA TRAÇO 1:3 (EM VOLUME DE CIMENTO E AREIA GROSSA ÚMIDA) PARA CHAPISCO CONVENCIONAL, PREPARO MECÂNICO COM BETONEIRA 400 L. AF_08/2019	SINAPI	M3	0,00370000	R\$ 533,76
<b>TOTAL Serviço:</b>					<b>R\$ 1,97</b>
<b>VALOR:</b>					<b>R\$ 7,25</b>

**8.12. 87879 - CHAPISCO APLICADO EM ALVENARIAS E ESTRUTURAS DE CONCRETO INTERNAS, COM COLHER DE PEDREIRO. ARGAMASSA TRAÇO 1:3 COM PREPARO EM BETONEIRA 400L. AF 10/2022 (M2)**

Mão de Obra com Encargos Complementares	FONTE	UNID	COEFICIENTE	PREÇO UNITÁRIO	TOTAL
88309	PEDREIRO COM ENCARGOS COMPLEMENTARES	SINAPI	H	0,06810000	R\$ 24,45
88316	SERVEnte COM ENCARGOS COMPLEMENTARES	SINAPI	H	0,02550000	R\$ 18,62
<b>TOTAL Mão de Obra com Encargos</b>					<b>R\$ 2,13</b>

**Serviço**

	FONTE	UNID	COEFICIENTE	PREÇO UNITÁRIO	TOTAL
87313	ARGAMASSA TRAÇO 1:3 (EM VOLUME DE CIMENTO E AREIA GROSSA ÚMIDA) PARA CHAPISCO CONVENCIONAL, PREPARO MECÂNICO COM BETONEIRA 400 L. AF_08/2019	SINAPI	M3	0,00370000	R\$ 533,76
<b>TOTAL Serviço:</b>					<b>R\$ 1,97</b>
<b>VALOR:</b>					<b>R\$ 4,10</b>

**8.13. 104217 - EMBOÇO OU MASSA ÚNICA EM ARGAMASSA TRAÇO 1:2:8, PREPARO MECÂNICA COM BETONEIRA 400 L, APLICADA MANUALMENTE EM PANOS DE FACHADA COM PRESENÇA DE VÃOS, ESPESSURA DE 25 MM, ACESSO POR ANDAIME. AF 08/2022 (M2)**

Material	FONTE	UNID	COEFICIENTE	PREÇO UNITÁRIO	TOTAL
00037411	TELA DE ACO SOLDADA GALVANIZADA/ZINCADA PARA ALVENARIA. FIO D = *1.24 MM. MALHA 25 X 25 MM	SINAPI	M2	0,13880000	R\$ 19,01
<b>TOTAL Material:</b>					<b>R\$ 2,63</b>

**Mão de Obra com Encargos Complementares**

	FONTE	UNID	COEFICIENTE	PREÇO UNITÁRIO	TOTAL
88309	PEDREIRO COM ENCARGOS COMPLEMENTARES	SINAPI	H	0,60100000	R\$ 24,45
88316	SERVEnte COM ENCARGOS COMPLEMENTARES	SINAPI	H	0,60100000	R\$ 18,62
<b>TOTAL Mão de Obra com Encargos</b>					<b>R\$ 25,88</b>

**Serviço**

	FONTE	UNID	COEFICIENTE	PREÇO UNITÁRIO	TOTAL
87292	ARGAMASSA TRAÇO 1:2:8 (EM VOLUME DE CIMENTO, CAL E AREIA MÉDIA ÚMIDA) PARA EMBOÇO/MASSA ÚNICA/ASSENTAMENTO DE ALVENARIA DE VEDAÇÃO, PREPARO MECÂNICO COM BETONEIRA 400 L. AF 08/2019	SINAPI	M3	0,03140000	R\$ 572,24
<b>TOTAL Serviço:</b>					<b>R\$ 17,96</b>
<b>VALOR:</b>					<b>R\$ 46,47</b>

**8.14. C3409 - REBOCO C/ ARGAMASSA DE CIMENTO E AREIA S/ PENEIRAR, TRAÇO 1:4 (M2)**

Mão de Obra	FONTE	UNID	COEFICIENTE	PREÇO UNITÁRIO	TOTAL
12391	PEDREIRO	SEINFRA	H	0,60000000	R\$ 20,7700
<b>TOTAL</b>					<b>R\$ 12,4620</b>

101

12543	SERVENTE	SEINFRA	H	0,60000000	R\$ 15,5500	R\$ 9,3300
					<b>TOTAL Mão de Obra:</b>	<b>R\$ 21,7920</b>
<b>Serviço</b>		<b>FONTE</b>	<b>UNID</b>	<b>COEFICIENTE</b>	<b>PREÇO UNITÁRIO</b>	<b>TOTAL</b>
C0171	ARGAMASSA DE CIMENTO E AREIA S/PEN. TRAÇO 1:4	SEINFRA	M3	0,02500000	R\$ 441,9800	R\$ 11,0495
					<b>TOTAL Serviço:</b>	<b>R\$ 11,0495</b>
					<b>VALOR:</b>	<b>R\$ 32,84</b>

**8.15. COMP. 08 - REVESTIMENTO CERÂMICO 20X20CM, ASSENTADA COM ARGAMASSA COLANTE, COM REJUNTAMENTO EM EPOXI (M2)**

<b>OUTROS</b>		<b>FONTE</b>	<b>UNID</b>	<b>COEFICIENTE</b>	<b>PREÇO UNITÁRIO</b>	<b>TOTAL</b>
COMP. 08	REVESTIMENTO CERÂMICO 20X20CM, ASSENTADA COM ARGAMASSA COLANTE, COM REJUNTAMENTO EM EPOXI (M2)		M2	1,00000000	R\$ 121,63	R\$ 121,63
					<b>TOTAL OUTROS:</b>	<b>R\$ 121,63</b>
					<b>VALOR:</b>	<b>R\$ 121,63</b>

**8.16. 88497 - EMASSAMENTO COM MASSA LÁTEX, APLICAÇÃO EM PAREDE, DUAS DEMÃOS, LIXAMENTO MANUAL. AF 04/2023 (M2)**

<b>Material</b>		<b>FONTE</b>	<b>UNID</b>	<b>COEFICIENTE</b>	<b>PREÇO UNITÁRIO</b>	<b>TOTAL</b>
00003767	LIXA EM FOLHA PARA PAREDE OU MADEIRA, NUMERO 120, COR VERMELHA	SINAPI	UN	0,08020000	R\$ 0,74	R\$ 0,05
00043626	MASSA CORRIDA PARA SUPERFICIES DE AMBIENTES INTERNOS	SINAPI	KG	1,33890000	R\$ 2,20	R\$ 2,94
					<b>TOTAL Material:</b>	<b>R\$ 2,99</b>
<b>Mão de Obra com Encargos Complementares</b>		<b>FONTE</b>	<b>UNID</b>	<b>COEFICIENTE</b>	<b>PREÇO UNITÁRIO</b>	<b>TOTAL</b>
88310	PINTOR COM ENCARGOS COMPLEMENTARES	SINAPI	H	0,36100000	R\$ 25,68	R\$ 9,27
88316	SERVENTE COM ENCARGOS COMPLEMENTARES	SINAPI	H	0,12030000	R\$ 18,62	R\$ 2,23
					<b>TOTAL Mão de Obra com Encargos</b>	<b>R\$ 11,50</b>
					<b>VALOR:</b>	<b>R\$ 14,49</b>

**8.17. 88498 - TINTURA LATEX ACRILICA PREMIUM, AF 04/2023 (M2)**

<b>Material</b>		<b>FONTE</b>	<b>UNID</b>	<b>COEFICIENTE</b>	<b>PREÇO UNITÁRIO</b>	<b>TOTAL</b>
00007356	TINTA LATEX ACRILICA PREMIUM, COR BRANCO FOSCO	SINAPI	L	0,22850000	R\$ 18,47	R\$ 4,22
					<b>TOTAL Material:</b>	<b>R\$ 4,22</b>
<b>Mão de Obra com Encargos Complementares</b>		<b>FONTE</b>	<b>UNID</b>	<b>COEFICIENTE</b>	<b>PREÇO UNITÁRIO</b>	<b>TOTAL</b>
88310	PINTOR COM ENCARGOS COMPLEMENTARES	SINAPI	H	0,16310000	R\$ 25,68	R\$ 4,18
88316	SERVENTE COM ENCARGOS COMPLEMENTARES	SINAPI	H	0,05440000	R\$ 18,62	R\$ 1,01
					<b>TOTAL Mão de Obra com Encargos</b>	<b>R\$ 5,19</b>
					<b>VALOR:</b>	<b>R\$ 9,41</b>

**8.18. 101965 - PEITORIL LINEAR EM GRANITO OU MÁRMORE, L = 15CM, COMPRIMENTO DE ATÉ 2M, ASSENTADO COM ARGAMASSA 1:6 COM ADITIVO. AF 11/2020 (M)**

<b>Equipamento Custo Horário</b>		<b>FONTE</b>	<b>UNID</b>	<b>COEFICIENTE</b>	<b>PREÇO UNITÁRIO</b>	<b>TOTAL</b>
91693	SERRA CIRCULAR DE BANCADA COM MOTOR ELÉTRICO POTÊNCIA DE 5HP, COM COIFA PARA DISCO 10" - CHI DIURNO. AF 06/2012	SINAPI	CHI	0,39800000	R\$ 21,67	R\$ 8,62
91692	SERRA CIRCULAR DE BANCADA COM MOTOR ELÉTRICO POTÊNCIA DE 5HP, COM COIFA PARA DISCO 10" - CHP DIURNO. AF 08/2015	SINAPI	CHP	0,02100000	R\$ 23,06	R\$ 0,48
					<b>TOTAL Equipamento Custo</b>	<b>R\$ 9,10</b>
<b>Material</b>		<b>FONTE</b>	<b>UNID</b>	<b>COEFICIENTE</b>	<b>PREÇO UNITÁRIO</b>	<b>TOTAL</b>
00034747	PEITORIL EM MARMORE, POLIDO, BRANCO COMUM, L= *15* CM, E= *2,0* CM, COM PINGADEIRA	SINAPI	M	1,04000000	R\$ 82,65	R\$ 85,95
					<b>TOTAL Material:</b>	<b>R\$ 85,95</b>
<b>Mão de Obra com Encargos Complementares</b>		<b>FONTE</b>	<b>UNID</b>	<b>COEFICIENTE</b>	<b>PREÇO UNITÁRIO</b>	<b>TOTAL</b>
88274	MARMORISTA/GRANITEIRO COM ENCARGOS COMPLEMENTARES	SINAPI	H	0,41900000	R\$ 23,96	R\$ 10,03
88316	SERVENTE COM ENCARGOS COMPLEMENTARES	SINAPI	H	0,20900000	R\$ 18,62	R\$ 3,89
					<b>TOTAL Mão de Obra com Encargos</b>	<b>R\$ 13,92</b>
<b>Serviço</b>		<b>FONTE</b>	<b>UNID</b>	<b>COEFICIENTE</b>	<b>PREÇO UNITÁRIO</b>	<b>TOTAL</b>
87283	ARGAMASSA TRAÇO 1:6 (EM VOLUME DE CIMENTO E AREIA MÉDIA ÚMIDA) COM ADIÇÃO DE PLASTIFICANTE PARA EMBOÇO/MASSA ÚNICA/ASSENTAMENTO DE ALVENARIA DE VEDAÇÃO, PREPARO MECÂNICO COM BETONEIRA 400 L. AF 08/2019	SINAPI	M3	0,00600000	R\$ 468,15	R\$ 2,80
					<b>TOTAL Serviço:</b>	<b>R\$ 2,80</b>
					<b>VALOR:</b>	<b>R\$ 111,77</b>

**8.19. 95305 - TEXTURA ACRILICA, APLICAÇÃO MANUAL EM PAREDE, UMA DEMÃO. AF 04/2023 (M2)**

<b>Material</b>		<b>FONTE</b>	<b>UNID</b>	<b>COEFICIENTE</b>	<b>PREÇO UNITÁRIO</b>	<b>TOTAL</b>
00038877	MASSA PREMIUM PARA TEXTURA LISA DE BASE ACRILICA, USO INTERNO E EXTERNO	SINAPI	KG	1,10740000	R\$ 4,40	R\$ 4,87
					<b>TOTAL Material:</b>	<b>R\$ 4,87</b>
<b>Mão de Obra com Encargos Complementares</b>		<b>FONTE</b>	<b>UNID</b>	<b>COEFICIENTE</b>	<b>PREÇO UNITÁRIO</b>	<b>TOTAL</b>
88310	PINTOR COM ENCARGOS COMPLEMENTARES	SINAPI	H	0,15410000	R\$ 25,68	R\$ 3,95
88316	SERVENTE COM ENCARGOS COMPLEMENTARES	SINAPI	H	0,05140000	R\$ 18,62	R\$ 0,95
					<b>TOTAL Mão de Obra com Encargos</b>	<b>R\$ 4,90</b>
					<b>VALOR:</b>	<b>R\$ 9,77</b>

**8.20. C2243 - RODAPÉ EM PERFIL DE ALUMÍNIO (M)**

<b>Material</b>		<b>FONTE</b>	<b>UNID</b>	<b>COEFICIENTE</b>	<b>PREÇO UNITÁRIO</b>	<b>TOTAL</b>
11614	PERFIL "U" EM ALUMÍNIO 1/2" (1X1 CM) P/ FACHADAS	SEINFRA	M	1,05000000	R\$ 2,5700	R\$ 2,6985
					<b>TOTAL Material:</b>	<b>R\$ 2,6985</b>
<b>Mão de Obra</b>		<b>FONTE</b>	<b>UNID</b>	<b>COEFICIENTE</b>	<b>PREÇO UNITÁRIO</b>	<b>TOTAL</b>
12391	PEDREIRO	SEINFRA	H	0,60000000	R\$ 20,7700	R\$ 12,4620

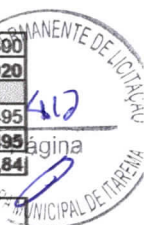

410

Agina

MUNICIPAL DE ITAPICUMA

102

12543	SERVENTE	SEINFRA	H	0,50000000	R\$ 15,5500	R\$ 7,7750
					TOTAL Mão de Obra:	R\$ 20,2370
					VALOR:	R\$ 22,94

**8.21. C0773 - CHAPIM PRÉ-MOLDADO DE CONCRETO (M2)**

Equipamento Custo Horário		FONTES	UNID	COEFICIENTE	PREÇO UNITÁRIO	TOTAL
10682	BETONEIRA ELÉTRICA 580L (CHP)	SEINFRA	H	0,02000000	R\$ 22,3108	R\$ 0,4462
					TOTAL Equipamento Custo	R\$ 0,4462
Material		FONTES	UNID	COEFICIENTE	PREÇO UNITÁRIO	TOTAL
10163	AÇO CA-50	SEINFRA	KG	1,35000000	R\$ 9,5000	R\$ 12,8250
10103	ARAME RECOZIDO N.18 BWG	SEINFRA	KG	0,02000000	R\$ 10,0500	R\$ 0,2010
10108	AREIA GROSSA	SEINFRA	M3	0,04000000	R\$ 74,7200	R\$ 2,9888
10528	CHAPA COMPENSADO RESINADO 10MM (1.10 X 2.20M)	SEINFRA	M2	1,00000000	R\$ 23,8100	R\$ 23,8100
10805	CIMENTO PORTLAND	SEINFRA	KG	17,36000000	R\$ 0,5600	R\$ 9,7216
11605	PEDRISCO	SEINFRA	M3	0,09000000	R\$ 73,9000	R\$ 6,6510
11724	PREGO	SEINFRA	KG	0,02000000	R\$ 15,5400	R\$ 0,3108
					TOTAL Material:	R\$ 56,5082
Mão de Obra		FONTES	UNID	COEFICIENTE	PREÇO UNITÁRIO	TOTAL
10121	ARMADOR/FERREIRO	SEINFRA	H	0,80000000	R\$ 20,7700	R\$ 16,6160
10498	CARPINTEIRO	SEINFRA	H	0,70000000	R\$ 20,7700	R\$ 14,5390
12391	PEDREIRO	SEINFRA	H	0,30000000	R\$ 20,7700	R\$ 6,2310
12543	SERVENTE	SEINFRA	H	1,10000000	R\$ 15,5500	R\$ 17,1050
					TOTAL Mão de Obra:	R\$ 54,4910
					VALOR:	R\$ 111,45

**8.22. 87882 - CHAPISCO APLICADO NO TETO OU EM ALVENARIA E ESTRUTURA, COM ROLO PARA TEXTURA ACRÍLICA. ARGAMASSA TRAÇO 1:4 E EMULSÃO POLIMÉRICA (ADESIVO) COM PREPARO EM BETONEIRA 400L. AF\_10/2022 (M2)**

Mão de Obra com Encargos Complementares		FONTES	UNID	COEFICIENTE	PREÇO UNITÁRIO	TOTAL
88309	PEDREIRO COM ENCARGOS COMPLEMENTARES	SINAPI	H	0,03890000	R\$ 24,45	R\$ 0,95
88316	SERVENTE COM ENCARGOS COMPLEMENTARES	SINAPI	H	0,01460000	R\$ 18,62	R\$ 0,27
					TOTAL Mão de Obra com Encargos	R\$ 1,22
Serviço		FONTES	UNID	COEFICIENTE	PREÇO UNITÁRIO	TOTAL
87325	ARGAMASSA TRAÇO 1:4 (EM VOLUME DE CIMENTO E AREIA GROSSA ÚMIDA) COM ADIÇÃO DE EMULSÃO POLIMÉRICA PARA CHAPISCO ROLADO, PREPARO MECÂNICO COM BETONEIRA 400 L. AF_08/2019	SINAPI	M3	0,00150000	R\$ 3.711,81	R\$ 5,56
					TOTAL Serviço:	R\$ 5,56
					VALOR:	R\$ 6,78

**8.23. 90406 - MASSA ÚNICA, PARA RECEBIMENTO DE PINTURA, EM ARGAMASSA TRAÇO 1:2:8, PREPARO MECÂNICO COM BETONEIRA 400L, APLICADA MANUALMENTE EM TETO, ESPESSURA DE 20MM, COM EXECUÇÃO DE TALISCAS. AF\_03/2015 (M2)**

Mão de Obra com Encargos Complementares		FONTES	UNID	COEFICIENTE	PREÇO UNITÁRIO	TOTAL
88309	PEDREIRO COM ENCARGOS COMPLEMENTARES	SINAPI	H	0,79000000	R\$ 24,45	R\$ 19,31
88316	SERVENTE COM ENCARGOS COMPLEMENTARES	SINAPI	H	0,28900000	R\$ 18,62	R\$ 5,38
					TOTAL Mão de Obra com Encargos	R\$ 24,69
Serviço		FONTES	UNID	COEFICIENTE	PREÇO UNITÁRIO	TOTAL
87292	ARGAMASSA TRAÇO 1:2:8 (EM VOLUME DE CIMENTO, CAL E AREIA MÉDIA ÚMIDA) PARA EMBOÇO/MASSA ÚNICA/ASSENTAMENTO DE ALVENARIA DE VEDAÇÃO, PREPARO MECÂNICO COM BETONEIRA 400 L. AF_08/2019	SINAPI	M3	0,03760000	R\$ 572,24	R\$ 21,51
					TOTAL Serviço:	R\$ 21,51
					VALOR:	R\$ 46,20

**8.24. 88494 - EMASSAMENTO COM MASSA LATEX, APLICAÇÃO EM TETO, UMA DEMÃO, LIXAMENTO MANUAL. AF\_04/2023 (M2)**

Material		FONTES	UNID	COEFICIENTE	PREÇO UNITÁRIO	TOTAL
00003767	LIXA EM FOLHA PARA PAREDE OU MADEIRA, NUMERO 120, COR VERMELHA	SINAPI	UN	0,04010000	R\$ 0,74	R\$ 0,02
00043626	MASSA CORRIDA PARA SUPERFICIES DE AMBIENTES INTERNOS	SINAPI	KG	0,72880000	R\$ 2,20	R\$ 1,60
					TOTAL Material:	R\$ 1,62
Mão de Obra com Encargos Complementares		FONTES	UNID	COEFICIENTE	PREÇO UNITÁRIO	TOTAL
88310	PINTOR COM ENCARGOS COMPLEMENTARES	SINAPI	H	0,50540000	R\$ 25,68	R\$ 12,97
88316	SERVENTE COM ENCARGOS COMPLEMENTARES	SINAPI	H	0,16850000	R\$ 18,62	R\$ 3,13
					TOTAL Mão de Obra com Encargos	R\$ 16,10
					VALOR:	R\$ 17,72

**8.25. 88488 - PINTURA LÁTEX ACRÍLICA PREMIUM, APLICAÇÃO MANUAL EM TETO, DUAS DEMÃOS. AF\_04/2023 (M2)**

Material		FONTES	UNID	COEFICIENTE	PREÇO UNITÁRIO	TOTAL
00007356	TINTA LATEX ACRILICA PREMIUM, COR BRANCO FOSCO	SINAPI	L	0,22850000	R\$ 18,47	R\$ 4,22
					TOTAL Material:	R\$ 4,22
Mão de Obra com Encargos Complementares		FONTES	UNID	COEFICIENTE	PREÇO UNITÁRIO	TOTAL
88310	PINTOR COM ENCARGOS COMPLEMENTARES	SINAPI	H	0,22700000	R\$ 25,68	R\$ 5,82
88316	SERVENTE COM ENCARGOS COMPLEMENTARES	SINAPI	H	0,07570000	R\$ 18,62	R\$ 1,40
					TOTAL Mão de Obra com Encargos	R\$ 7,22
					VALOR:	R\$ 11,44

**8.26. 85306 - TEXTURA ACRÍLICA APLICAÇÃO MANUAL EM TETO, UMA DEMÃO. AF\_04/2023 (M2)**

Material		FONTES	UNID	COEFICIENTE	PREÇO UNITÁRIO	TOTAL
00038877	MASSA PREMIUM PARA TEXTURA LISA DE BASE ACRILICA, USO INTERNO E EXTERNO	SINAPI	KG	1,10740000	R\$ 4,40	R\$ 4,87
					TOTAL Material:	R\$ 4,87
Mão de Obra com Encargos Complementares		FONTES	UNID	COEFICIENTE	PREÇO UNITÁRIO	TOTAL
88310	PINTOR COM ENCARGOS COMPLEMENTARES	SINAPI	H	0,21440000	R\$ 25,68	R\$ 5,50

ATA DE LICITAÇÃO  
Página 413  
AL DE TAREFAS

103

88316	SERVENTE COM ENCARGOS COMPLEMENTARES	SINAPI	H	0,07150000	R\$ 18,62	R\$ 1,33
					<b>TOTAL Mão de Obra com Encargos</b>	<b>R\$ 6,83</b>
					<b>VALOR:</b>	<b>R\$ 11,70</b>

**8.27. 96109 - FORRO EM PLACAS DE GESSO, PARA AMBIENTES RESIDENCIAIS. AF 05/2017 PS (M2)**

Material	FORTE	UNID	COEFICIENTE	PREÇO UNITÁRIO	TOTAL	
0000345	ARAME GALVANIZADO 18 BWG, D = 1,24MM (0,009 KG/M)	SINAPI	KG	0,02500000	R\$ 26,01	R\$ 0,65
00003315	GESSO EM PO PARA REVESTIMENTOS/MOLDURAS/SANCAS E USO GERAL	SINAPI	KG	0,99640000	R\$ 0,83	R\$ 0,82
00040547	PARAFUSO ZINCADO, AUTOBROCANTE, FLANGEADO, 4,2 MM X 19 MM	SINAPI	CENTO	0,03080000	R\$ 37,49	R\$ 1,15
00004812	PLACA DE GESSO PARA FORRO, *60 X 60* CM, ESPESSURA DE 12 MM (SEM COLOCACAO)	SINAPI	M2	1,02930000	R\$ 11,66	R\$ 12,00
00020250	SISAL EM FIBRA / ESTOPA SISAL PARA GESSO	SINAPI	KG	0,00780000	R\$ 25,99	R\$ 0,20
					<b>TOTAL Material:</b>	<b>R\$ 14,82</b>
Mão de Obra com Encargos Complementares		FORTE	UNID	COEFICIENTE	PREÇO UNITÁRIO	TOTAL
88269	GESSEIRO COM ENCARGOS COMPLEMENTARES	SINAPI	H	0,79740000	R\$ 24,28	R\$ 19,36
88316	SERVENTE COM ENCARGOS COMPLEMENTARES	SINAPI	H	0,39870000	R\$ 18,62	R\$ 7,42
					<b>TOTAL Mão de Obra com Encargos</b>	<b>R\$ 26,78</b>
					<b>VALOR:</b>	<b>R\$ 41,60</b>

**9.1. C1987 - PORTA INTERNA DE CEDRO LISA COMPLETA UMA FOLHA (0.80X 2.10)m (UN)**

Material	FORTE	UNID	COEFICIENTE	PREÇO UNITÁRIO	TOTAL	
I0109	AREIA MEDIA	SEINFRA	M3	0,01060000	R\$ 67,5000	R\$ 0,7155
I0209	BATENTE DE PEROBA (MADEIRA DE 1A QUALIDADE) PARA PORTA 1FL.	SEINFRA	UN	1,00000000	R\$ 164,2800	R\$ 164,2800
I0441	CAL HIDRATADA	SEINFRA	KG	1,72000000	R\$ 1,1000	R\$ 1,8920
I0805	CIMENTO PORTLAND	SEINFRA	KG	1,72000000	R\$ 0,5600	R\$ 0,9632
I1031	DOBRADIÇA DE FERRO PARA PORTA INTERNA	SEINFRA	UN	3,00000000	R\$ 24,6700	R\$ 74,0100
I1155	FECHADURA COMPLETA PARA PORTA INTERNA	SEINFRA	UN	1,00000000	R\$ 46,0000	R\$ 46,0000
I1240	GUARNIÇÃO PEROBA (MADEIRA DE 1A QUALIDADE) 5CM PARA PORTA 1FL.	SEINFRA	UN	2,00000000	R\$ 43,5800	R\$ 87,1600
I1590	PARAFUSO PARA MADEIRA DE 80MM	SEINFRA	UN	8,00000000	R\$ 0,2700	R\$ 2,1600
I1708	PORTA LISA DE CEDRO 0.80X2.10M	SEINFRA	UN	1,00000000	R\$ 210,7800	R\$ 210,7800
I1724	PREGO	SEINFRA	KG	0,20000000	R\$ 15,5400	R\$ 3,1080
I1919	TACO PARA FIXAÇÃO DE BATENTE/RODAPÉ	SEINFRA	UN	6,00000000	R\$ 1,3800	R\$ 8,2800
					<b>TOTAL Material:</b>	<b>R\$ 599,2487</b>
Mão de Obra		FORTE	UNID	COEFICIENTE	PREÇO UNITÁRIO	TOTAL
I0041	AJUDANTE DE CARPINTEIRO	SEINFRA	H	3,75000000	R\$ 16,7700	R\$ 62,8875
I0498	CARPINTEIRO	SEINFRA	H	3,75000000	R\$ 20,7700	R\$ 77,8875
I2391	PEDREIRO	SEINFRA	H	1,40000000	R\$ 20,7700	R\$ 29,0780
I2543	SERVENTE	SEINFRA	H	1,40000000	R\$ 15,5500	R\$ 21,7700
					<b>TOTAL Mão de Obra:</b>	<b>R\$ 191,6230</b>
					<b>VALOR:</b>	<b>R\$ 790,97</b>

**9.2. C1988 - PORTA INTERNA DE CEDRO LISA COMPLETA UMA FOLHA (0.90X 2.10)m (UN)**

Material	FORTE	UNID	COEFICIENTE	PREÇO UNITÁRIO	TOTAL	
I0109	AREIA MEDIA	SEINFRA	M3	0,01060000	R\$ 67,5000	R\$ 0,7155
I0209	BATENTE DE PEROBA (MADEIRA DE 1A QUALIDADE) PARA PORTA 1FL.	SEINFRA	UN	1,00000000	R\$ 164,2800	R\$ 164,2800
I0441	CAL HIDRATADA	SEINFRA	KG	1,72000000	R\$ 1,1000	R\$ 1,8920
I0805	CIMENTO PORTLAND	SEINFRA	KG	1,72000000	R\$ 0,5600	R\$ 0,9632
I1031	DOBRADIÇA DE FERRO PARA PORTA INTERNA	SEINFRA	UN	3,00000000	R\$ 24,6700	R\$ 74,0100
I1155	FECHADURA COMPLETA PARA PORTA INTERNA	SEINFRA	UN	1,00000000	R\$ 46,0000	R\$ 46,0000
I1240	GUARNIÇÃO PEROBA (MADEIRA DE 1A QUALIDADE) 5CM PARA PORTA 1FL.	SEINFRA	UN	2,00000000	R\$ 43,5800	R\$ 87,1600
I1590	PARAFUSO PARA MADEIRA DE 80MM	SEINFRA	UN	8,00000000	R\$ 0,2700	R\$ 2,1600
I1709	PORTA LISA DE CEDRO 0.90X2.10M	SEINFRA	UN	1,00000000	R\$ 279,7000	R\$ 279,7000
I1724	PREGO	SEINFRA	KG	0,20000000	R\$ 15,5400	R\$ 3,1080
I1919	TACO PARA FIXAÇÃO DE BATENTE/RODAPÉ	SEINFRA	UN	6,00000000	R\$ 1,3800	R\$ 8,2800
					<b>TOTAL Material:</b>	<b>R\$ 668,2687</b>
Mão de Obra		FORTE	UNID	COEFICIENTE	PREÇO UNITÁRIO	TOTAL
I0041	AJUDANTE DE CARPINTEIRO	SEINFRA	H	3,75000000	R\$ 16,7700	R\$ 62,8875
I0498	CARPINTEIRO	SEINFRA	H	3,75000000	R\$ 20,7700	R\$ 77,8875
I2391	PEDREIRO	SEINFRA	H	1,40000000	R\$ 20,7700	R\$ 29,0780
I2543	SERVENTE	SEINFRA	H	1,40000000	R\$ 15,5500	R\$ 21,7700
					<b>TOTAL Mão de Obra:</b>	<b>R\$ 191,6230</b>
					<b>VALOR:</b>	<b>R\$ 859,89</b>

**9.3. C1989 - PORTA INTERNA DE CEDRO LISA COMPLETA UMA FOLHA (1.00X 2.10)m (UN)**

Material	FORTE	UNID	COEFICIENTE	PREÇO UNITÁRIO	TOTAL	
I0109	AREIA MEDIA	SEINFRA	M3	0,01060000	R\$ 67,5000	R\$ 0,7155
I0209	BATENTE DE PEROBA (MADEIRA DE 1A QUALIDADE) PARA PORTA 1FL.	SEINFRA	UN	1,00000000	R\$ 164,2800	R\$ 164,2800
I0441	CAL HIDRATADA	SEINFRA	KG	1,72000000	R\$ 1,1000	R\$ 1,8920
I0805	CIMENTO PORTLAND	SEINFRA	KG	1,72000000	R\$ 0,5600	R\$ 0,9632
I1031	DOBRADIÇA DE FERRO PARA PORTA INTERNA	SEINFRA	UN	3,00000000	R\$ 24,6700	R\$ 74,0100
I1155	FECHADURA COMPLETA PARA PORTA INTERNA	SEINFRA	UN	1,00000000	R\$ 46,0000	R\$ 46,0000
I1240	GUARNIÇÃO PEROBA (MADEIRA DE 1A QUALIDADE) 5CM PARA PORTA 1FL.	SEINFRA	UN	2,00000000	R\$ 43,5800	R\$ 87,1600
I1590	PARAFUSO PARA MADEIRA DE 80MM	SEINFRA	UN	8,00000000	R\$ 0,2700	R\$ 2,1600
I1710	PORTA LISA DE CEDRO 1.00X2.10M	SEINFRA	UN	1,00000000	R\$ 306,7900	R\$ 306,7900
I1724	PREGO	SEINFRA	KG	0,20000000	R\$ 15,5400	R\$ 3,1080
I1919	TACO PARA FIXAÇÃO DE BATENTE/RODAPÉ	SEINFRA	UN	6,00000000	R\$ 1,3800	R\$ 8,2800

INVENTÁRIO DE LICITAÇÃO  
MUNICIPAL DE TIAREMA

104

				TOTAL Material:	R\$ 695,3587
Mão de Obra	FONTE	UNID	COEFICIENTE	PREÇO UNITÁRIO	TOTAL
10041 AJUDANTE DE CARPINTEIRO	SEINFRA	H	3,75000000	R\$ 16,7700	R\$ 62,8875
10498 CARPINTEIRO	SEINFRA	H	3,75000000	R\$ 20,7700	R\$ 77,8875
12391 PEDREIRO	SEINFRA	H	1,40000000	R\$ 20,7700	R\$ 29,0780
12543 SERVENTE	SEINFRA	H	1,40000000	R\$ 15,5500	R\$ 21,7700
				<b>TOTAL Mão de Obra:</b>	<b>R\$ 191,6230</b>
				<b>VALOR:</b>	<b>R\$ 886,98</b>

9.4. COMP. 09 - PORTA INTERNA DE CEDRO LISA COMPLETA UMA FOLHA (1.20X 2.10)m (UN)					
OUTROS	FONTE	UNID	COEFICIENTE	PREÇO UNITÁRIO	TOTAL
COMP. 09 PORTA INTERNA DE CEDRO LISA COMPLETA UMA FOLHA (1.20X 2.10)m		UN	1,00000000	R\$ 851,52	R\$ 851,52
				<b>TOTAL OUTROS:</b>	<b>R\$ 851,52</b>
				<b>VALOR:</b>	<b>R\$ 851,52</b>

9.5. C1280 - ESMALTE DUAS DEMÃOS EM ESQUADRIAS DE MADEIRA (M2)					
Material	FONTE	UNID	COEFICIENTE	PREÇO UNITÁRIO	TOTAL
10035 AGUARRAZ MINERAL	SEINFRA	L	0,04000000	R\$ 17,1900	R\$ 0,6876
11100 ESMALTE SINTETICO	SEINFRA	L	0,16000000	R\$ 24,9900	R\$ 3,9984
11199 FUNDO BRANCO FOSCO NIVELADOR P/ MADEIRAS	SEINFRA	L	0,13000000	R\$ 12,6800	R\$ 1,6484
11347 LIXA PARA MADEIRA/MASSA	SEINFRA	UN	0,40000000	R\$ 0,5500	R\$ 0,2200
				<b>TOTAL Material:</b>	<b>R\$ 6,5544</b>
Mão de Obra	FONTE	UNID	COEFICIENTE	PREÇO UNITÁRIO	TOTAL
10045 AJUDANTE DE PINTOR	SEINFRA	H	0,35000000	R\$ 16,7700	R\$ 5,8695
12395 PINTOR	SEINFRA	H	0,40000000	R\$ 20,7700	R\$ 8,3080
				<b>TOTAL Mão de Obra:</b>	<b>R\$ 14,1775</b>
				<b>VALOR:</b>	<b>R\$ 20,73</b>

9.6. COMP. 10 - PLACA EM AÇO INOXIDÁVEL CONTRA IMPACTO EM PORTA DE MADEIRA (M2)					
OUTROS	FONTE	UNID	COEFICIENTE	PREÇO UNITÁRIO	TOTAL
COMP. 10 PLACA EM AÇO INOXIDÁVEL CONTRA IMPACTO EM PORTA DE MADEIRA		M2	1,00000000	R\$ 570,32	R\$ 570,32
				<b>TOTAL OUTROS:</b>	<b>R\$ 570,32</b>
				<b>VALOR:</b>	<b>R\$ 570,32</b>

9.7. C1898 - PEÇAS DE APOIO DEFICIENTES C/TUBO INOX PWC'S (M)					
Material	FONTE	UNID	COEFICIENTE	PREÇO UNITÁRIO	TOTAL
10102 AREIA CRUVA	SEINFRA	M3	0,00000000	R\$ 74,7200	R\$ 0,0000
10805 CIMENTO PORTLAND	SEINFRA	KG	0,15000000	R\$ 0,5600	R\$ 0,0840
11646 PEÇAS DE APOIO DEFICIENTE C/TUBO INOX EM WC'S	SEINFRA	M	1,00000000	R\$ 194,0400	R\$ 194,0400
				<b>TOTAL Material:</b>	<b>R\$ 194,1614</b>
Mão de Obra	FONTE	UNID	COEFICIENTE	PREÇO UNITÁRIO	TOTAL
11530 MONTADOR	SEINFRA	H	1,00000000	R\$ 20,7700	R\$ 20,7700
12391 PEDREIRO	SEINFRA	H	0,25000000	R\$ 20,7700	R\$ 5,1925
12543 SERVENTE	SEINFRA	H	0,35000000	R\$ 15,5500	R\$ 5,4425
				<b>TOTAL Mão de Obra:</b>	<b>R\$ 21,4050</b>
				<b>VALOR:</b>	<b>R\$ 225,57</b>

9.8. 94569 - JANELA DE ALUMÍNIO TIPO MAXIM-AR, COM VIDROS, BATENTE E FERRAGENS. EXCLUSIVE ALIZAR, ACABAMENTO E CONTRAMARCO. FORNECIMENTO E INSTALAÇÃO. AF_12/2019 (M2)					
Material	FONTE	UNID	COEFICIENTE	PREÇO UNITÁRIO	TOTAL
00034381 JANELA MAXIM AR, EM ALUMINIO PERFIL 25, 60 X 80 CM (A X L), ACABAMENTO BRANCO OU BRILHANTE, BATENTE DE 4 A 5 CM, COM VIDRO 4 MM, SEM QUADRADO ALIZAR	SINAPI	UN	2,08330000	R\$ 390,29	R\$ 813,09
00004377 PARAFUSO DE ACO ZINCADO COM ROSCA SOBERBA, CABECA CHATA E FENDA SIMPLES, DIAMETRO 4,2 MM, COMPRIMENTO * 32 * MM	SINAPI	UN	24,40000000	R\$ 0,25	R\$ 6,10
00039961 SILICONE ACETICO USO GERAL INCOLOR 280 G	SINAPI	UN	1,24670000	R\$ 27,85	R\$ 34,72
				<b>TOTAL Material:</b>	<b>R\$ 853,91</b>
Mão de Obra com Encargos Complementares	FONTE	UNID	COEFICIENTE	PREÇO UNITÁRIO	TOTAL
88309 PEDREIRO COM ENCARGOS COMPLEMENTARES	SINAPI	H	1,70700000	R\$ 24,45	R\$ 41,73
88316 SERVENTE COM ENCARGOS COMPLEMENTARES	SINAPI	H	0,85300000	R\$ 18,62	R\$ 15,88
				<b>TOTAL Mão de Obra com Encargos:</b>	<b>R\$ 57,61</b>
				<b>VALOR:</b>	<b>R\$ 911,52</b>

9.9. COMP. 11 - JANELA TIPO GUILHOTINA EM ALUMÍNIO ANODIZADO NATURAL (M2)					
OUTROS	FONTE	UNID	COEFICIENTE	PREÇO UNITÁRIO	TOTAL
COMP. 11 JANELA TIPO GUILHOTINA EM ALUMÍNIO ANODIZADO NATURAL		M2	1,00000000	R\$ 363,46	R\$ 363,46
				<b>TOTAL OUTROS:</b>	<b>R\$ 363,46</b>
				<b>VALOR:</b>	<b>R\$ 363,46</b>

9.10. C2670 - VIDRO COMUM EM CAIXILHOS C/MASSA ESP.= 4mm, COLOCADO (M2)					
Material	FONTE	UNID	COEFICIENTE	PREÇO UNITÁRIO	TOTAL
12256 VIDRO LISO, E= 4MM(COLOCADO)	SEINFRA	M2	1,00000000	R\$ 153,3300	R\$ 153,3300
				<b>TOTAL Material:</b>	<b>R\$ 153,3300</b>
				<b>VALOR:</b>	<b>R\$ 153,33</b>

9.11. C1967 - PORTA DE ALUMÍNIO ANODIZADO COMPACTA (M2)					
Material	FONTE	UNID	COEFICIENTE	PREÇO UNITÁRIO	TOTAL
10109 AREIA MEDIA	SEINFRA	M3	0,00290000	R\$ 67,5000	R\$ 0,1958
10805 CIMENTO PORTLAND	SEINFRA	KG	1,17000000	R\$ 0,5600	R\$ 0,6552
11702 PORTA DE ALUMÍNIO	SEINFRA	M2	1,00000000	R\$ 454,4000	R\$ 454,4000



15

ina

105

105



Mão de Obra		FONTE	UNID	COEFICIENTE	PREÇO UNITÁRIO	TOTAL
12391	PEDREIRO	SEINFRA	H	1,50000000	R\$ 20,7700	R\$ 31,1550
12543	SERVENTE	SEINFRA	H	2,50000000	R\$ 15,5500	R\$ 38,8750
					<b>TOTAL Mão de Obra:</b>	<b>R\$ 70,0300</b>
					<b>VALOR:</b>	<b>R\$ 525,28</b>

**9.12. COMP. 12 - PORTA DE VIDRO (C-J)**

OUTROS		FONTE	UNID	COEFICIENTE	PREÇO UNITÁRIO	TOTAL
COMP. 12	PORTA DE VIDRO		CJ	1,00000000	R\$ 5.152,45	R\$ 5.152,45
					<b>TOTAL OUTROS:</b>	<b>R\$ 5.152,45</b>
					<b>VALOR:</b>	<b>R\$ 5.152,45</b>

**9.13. C4492 - VIDRO TRANSPARENTE LISO 4MM, P/ DIVISÓRIAS EM GERAL FORNECIMENTO E MONTAGEM (M2)**

Material		FONTE	UNID	COEFICIENTE	PREÇO UNITÁRIO	TOTAL
12256	VIDRO LISO, E= 4MM(COLOCADO)	SEINFRA	M2	1,00000000	R\$ 153,3300	R\$ 153,3300
					<b>TOTAL Material:</b>	<b>R\$ 153,3300</b>
					<b>VALOR:</b>	<b>R\$ 153,33</b>

**9.14. C4835 - ESPELHO CRISTAL, ESPESSURA 4MM, COM PARAFUSOS DE FIXAÇÃO, SEM MOLDURA (M2)**

Material		FONTE	UNID	COEFICIENTE	PREÇO UNITÁRIO	TOTAL
19145	ESPELHO CRISTAL E - 4 MM	SEINFRA	M2	1,00000000	R\$ 379,2300	R\$ 379,2300
11580	PARAFUSO FRANCES 1/2"X8" COM 2 PORCAS	SEINFRA	UN	4,00000000	R\$ 5,8700	R\$ 23,4800
					<b>TOTAL Material:</b>	<b>R\$ 402,7300</b>

Mão de Obra		FONTE	UNID	COEFICIENTE	PREÇO UNITÁRIO	TOTAL
12391	PEDREIRO	SEINFRA	H	2,00000000	R\$ 20,7700	R\$ 41,5400
12543	SERVENTE	SEINFRA	H	0,40000000	R\$ 15,5500	R\$ 6,2200
					<b>TOTAL Mão de Obra:</b>	<b>R\$ 47,7600</b>
					<b>VALOR:</b>	<b>R\$ 450,49</b>

**9.15. 102235 - DIVISÓRIA FIXA EM VIDRO TEMPERADO 10 MM, SEM ABERTURA AF 01/2021 PS (M2)**

Equipamento Custo Horário		FONTE	UNID	COEFICIENTE	PREÇO UNITÁRIO	TOTAL
91693	SERRA CIRCULAR DE BANCADA COM MOTOR ELÉTRICO POTÊNCIA DE 5HP, COM COIFA PARA DISCO 10" - CHI DIURNO AF 08/2015	SINAPI	CHI	0,99300000	R\$ 21,67	R\$ 21,51
91692	SERRA CIRCULAR DE BANCADA COM MOTOR ELÉTRICO POTÊNCIA DE 5HP, COM COIFA PARA DISCO 10" - CHP DIURNO AF 08/2015	SINAPI	CHP	0,09500000	R\$ 23,06	R\$ 2,19
					<b>TOTAL Equipamento Custo</b>	<b>R\$ 23,70</b>

Material		FONTE	UNID	COEFICIENTE	PREÇO UNITÁRIO	TOTAL
00011950	BUCHA DE NYLON SEM ABA S6, COM PARAFUSO DE 4,20 X 40 MM EM ACO ZINCADO COM ROSCA SOBERBA, CABECA CHATA E FENDA PHILLIPS	SINAPI	UN	2,37000000	R\$ 0,22	R\$ 0,52
00039432	FITA DE PAPEL REFORCADA COM LAMINA DE METAL PARA REFORÇO DE CANTOS DE CHAPA DE GESSO PARA DRYWALL	SINAPI	M	1,47000000	R\$ 2,91	R\$ 4,27
00034360	PERFIL DE ALUMINIO ANODIZADO	SINAPI	KG	0,28400000	R\$ 37,67	R\$ 10,69
00039961	SILICONE ACETICO USO GERAL INCOLOR 280 G	SINAPI	UN	0,23000000	R\$ 27,85	R\$ 6,40
00010507	VIDRO TEMPERADO INCOLOR E = 10 MM, SEM COLOCACAO	SINAPI	M2	0,98700000	R\$ 439,16	R\$ 433,45
					<b>TOTAL Material:</b>	<b>R\$ 455,33</b>

Mão de Obra com Encargos Complementares		FONTE	UNID	COEFICIENTE	PREÇO UNITÁRIO	TOTAL
88316	SERVENTE COM ENCARGOS COMPLEMENTARES	SINAPI	H	0,54400000	R\$ 18,62	R\$ 10,12
88325	VIDRACEIRO COM ENCARGOS COMPLEMENTARES	SINAPI	H	1,08800000	R\$ 20,27	R\$ 22,05
					<b>TOTAL Mão de Obra com Encargos</b>	<b>R\$ 32,17</b>
					<b>VALOR:</b>	<b>R\$ 511,20</b>

**9.16. COMP. 13 - ENTRADA DE VIDRO E = 10 MM (M2)**

OUTROS		FONTE	UNID	COEFICIENTE	PREÇO UNITÁRIO	TOTAL
COMP. 13	ENTRADA DE VIDRO E = 10 MM		M2	1,00000000	R\$ 851,52	R\$ 851,52
					<b>TOTAL OUTROS:</b>	<b>R\$ 851,52</b>
					<b>VALOR:</b>	<b>R\$ 851,52</b>

**10.1. 98111 - CAIXA DE INSPEÇÃO PARA ATERRAMENTO, CIRCULAR, EM POLIETILENO, DIÂMETRO INTERNO = 0,3 M. AF 12/2020 (UN)**

Material		FONTE	UNID	COEFICIENTE	PREÇO UNITÁRIO	TOTAL
00034643	CAIXA DE INSPECAO PARA ATERRAMENTO E PARA RAIOS, EM POLIPROPILENO, DIAMETRO = 300 MM X ALTURA = 400 MM	SINAPI	UN	1,00000000	R\$ 47,79	R\$ 47,79
					<b>TOTAL Material:</b>	<b>R\$ 47,79</b>

Mão de Obra com Encargos Complementares		FONTE	UNID	COEFICIENTE	PREÇO UNITÁRIO	TOTAL
88309	PEDREIRO COM ENCARGOS COMPLEMENTARES	SINAPI	H	0,13840000	R\$ 24,43	R\$ 3,38
88316	SERVENTE COM ENCARGOS COMPLEMENTARES	SINAPI	H	0,10880000	R\$ 18,62	R\$ 2,02
					<b>TOTAL Mão de Obra com Encargos</b>	<b>R\$ 5,40</b>

Serviço		FONTE	UNID	COEFICIENTE	PREÇO UNITÁRIO	TOTAL
101618	PREPARO DE FUNDO DE VALA COM LARGURA MENOR QUE 1,5 M, COM CAMADA DE AREIA, LANÇAMENTO MANUAL AF 08/2020	SINAPI	M3	0,01410000	R\$ 252,43	R\$ 3,55
					<b>TOTAL Serviço:</b>	<b>R\$ 3,55</b>
					<b>VALOR:</b>	<b>R\$ 56,74</b>

**10.2. 96986 - HASTE DE ATERRAMENTO 3/4 PARA SPDA - FORNECIMENTO E INSTALAÇÃO. AF 12/2017 (UN)**

Material		FONTE	UNID	COEFICIENTE	PREÇO UNITÁRIO	TOTAL
00003378	HASTE DE ATERRAMENTO EM ACO COM 3,00 M DE COMPRIMENTO E DN = 3/4", REVESTIDA COM BAIXA CAMADA DE COBRE, SEM CONECTOR	SINAPI	UN	1,00000000	R\$ 110,54	R\$ 110,54



106

Mão de Obra com Encargos Complementares		FONTE	UNID	COEFICIENTE	PREÇO UNITÁRIO	TOTAL
88247	AUXILIAR DE ELETRICISTA COM ENCARGOS COMPLEMENTARES	SINAPI	H	0,39550000	R\$ 20,24	R\$ 8,00
88264	ELETRICISTA COM ENCARGOS COMPLEMENTARES	SINAPI	H	0,39550000	R\$ 24,72	R\$ 9,72
					<b>TOTAL Mão de Obra com Encargos</b>	<b>R\$ 17,72</b>
					<b>VALOR:</b>	<b>R\$ 128,31</b>

**10.3. 91924 - CABO DE COBRE FLEXÍVEL ISOLADO, 1,5 MM², ANTI-CHAMA 450/750 V, PARA CIRCUITOS TERMINAIS - FORNECIMENTO E INSTALAÇÃO. AF\_03/2023 (M)**

Material	FONTE	UNID	COEFICIENTE	PREÇO UNITÁRIO	TOTAL	
00001013 CABO DE COBRE, FLEXIVEL, CLASSE 4 OU 5, ISOLACAO EM PVC/A, ANTICHAMA BWF-B, 1 CONDUTOR, 450/750 V, SECAO NOMINAL 1.5 MM2	SINAPI	M	1,24340000	R\$ 1,41	R\$ 1,75	
00021127 FITA ISOLANTE ADESIVA ANTICHAMA, USO ATE 750 V, EM ROLO DE 19 MM X 5 M	SINAPI	UN	0,00940000	R\$ 3,57	R\$ 0,03	
					<b>TOTAL Material:</b>	<b>R\$ 1,78</b>

Mão de Obra com Encargos Complementares		FONTE	UNID	COEFICIENTE	PREÇO UNITÁRIO	TOTAL
88247	AUXILIAR DE ELETRICISTA COM ENCARGOS COMPLEMENTARES	SINAPI	H	0,02300000	R\$ 20,24	R\$ 0,46
88264	ELETRICISTA COM ENCARGOS COMPLEMENTARES	SINAPI	H	0,02300000	R\$ 24,72	R\$ 0,56
					<b>TOTAL Mão de Obra com Encargos</b>	<b>R\$ 1,02</b>
					<b>VALOR:</b>	<b>R\$ 2,80</b>

**10.4. 91926 - CABO DE COBRE FLEXÍVEL ISOLADO, 2,5 MM², ANTI-CHAMA 450/750 V, PARA CIRCUITOS TERMINAIS - FORNECIMENTO E INSTALAÇÃO. AF\_03/2023 (M)**

Material	FONTE	UNID	COEFICIENTE	PREÇO UNITÁRIO	TOTAL	
00001014 CABO DE COBRE, FLEXIVEL, CLASSE 4 OU 5, ISOLACAO EM PVC/A, ANTICHAMA BWF-B, 1 CONDUTOR, 450/750 V, SECAO NOMINAL 2.5 MM2	SINAPI	M	1,24340000	R\$ 2,23	R\$ 2,77	
00021127 FITA ISOLANTE ADESIVA ANTICHAMA, USO ATE 750 V, EM ROLO DE 19 MM X 5 M	SINAPI	UN	0,00940000	R\$ 3,57	R\$ 0,03	
					<b>TOTAL Material:</b>	<b>R\$ 2,80</b>

Mão de Obra com Encargos Complementares		FONTE	UNID	COEFICIENTE	PREÇO UNITÁRIO	TOTAL
88247	AUXILIAR DE ELETRICISTA COM ENCARGOS COMPLEMENTARES	SINAPI	H	0,02900000	R\$ 20,24	R\$ 0,58
88264	ELETRICISTA COM ENCARGOS COMPLEMENTARES	SINAPI	H	0,02900000	R\$ 24,72	R\$ 0,71
					<b>TOTAL Mão de Obra com Encargos</b>	<b>R\$ 1,29</b>
					<b>VALOR:</b>	<b>R\$ 4,09</b>

**10.5. 91928 - CABO DE COBRE FLEXÍVEL ISOLADO, 4 MM², ANTI-CHAMA 450/750 V, PARA CIRCUITOS TERMINAIS - FORNECIMENTO E INSTALAÇÃO. AF\_03/2023 (M)**

Material	FONTE	UNID	COEFICIENTE	PREÇO UNITÁRIO	TOTAL	
00000981 CABO DE COBRE, FLEXIVEL, CLASSE 4 OU 5, ISOLACAO EM PVC/A, ANTICHAMA BWF-B, 1 CONDUTOR, 450/750 V, SECAO NOMINAL 4 MM2	SINAPI	M	1,24340000	R\$ 3,70	R\$ 4,60	
00021127 FITA ISOLANTE ADESIVA ANTICHAMA, USO ATE 750 V, EM ROLO DE 19 MM X 5 M	SINAPI	UN	0,00940000	R\$ 3,57	R\$ 0,03	
					<b>TOTAL Material:</b>	<b>R\$ 4,63</b>

Mão de Obra com Encargos Complementares		FONTE	UNID	COEFICIENTE	PREÇO UNITÁRIO	TOTAL
88247	AUXILIAR DE ELETRICISTA COM ENCARGOS COMPLEMENTARES	SINAPI	H	0,03900000	R\$ 20,24	R\$ 0,78
88264	ELETRICISTA COM ENCARGOS COMPLEMENTARES	SINAPI	H	0,03900000	R\$ 24,72	R\$ 0,96
					<b>TOTAL Mão de Obra com Encargos</b>	<b>R\$ 1,74</b>
					<b>VALOR:</b>	<b>R\$ 6,37</b>

**10.6. 91930 - CABO DE COBRE FLEXÍVEL ISOLADO, 6 MM², ANTI-CHAMA 450/750 V, PARA CIRCUITOS TERMINAIS - FORNECIMENTO E INSTALAÇÃO. AF\_03/2023 (M)**

Material	FONTE	UNID	COEFICIENTE	PREÇO UNITÁRIO	TOTAL	
00000982 CABO DE COBRE, FLEXIVEL, CLASSE 4 OU 5, ISOLACAO EM PVC/A, ANTICHAMA BWF-B, 1 CONDUTOR, 450/750 V, SECAO NOMINAL 6 MM2	SINAPI	M	1,24340000	R\$ 5,32	R\$ 6,61	
00021127 FITA ISOLANTE ADESIVA ANTICHAMA, USO ATE 750 V, EM ROLO DE 19 MM X 5 M	SINAPI	UN	0,00940000	R\$ 3,57	R\$ 0,03	
					<b>TOTAL Material:</b>	<b>R\$ 6,64</b>

Mão de Obra com Encargos Complementares		FONTE	UNID	COEFICIENTE	PREÇO UNITÁRIO	TOTAL
88247	AUXILIAR DE ELETRICISTA COM ENCARGOS COMPLEMENTARES	SINAPI	H	0,05100000	R\$ 20,24	R\$ 1,03
88264	ELETRICISTA COM ENCARGOS COMPLEMENTARES	SINAPI	H	0,05100000	R\$ 24,72	R\$ 1,26
					<b>TOTAL Mão de Obra com Encargos</b>	<b>R\$ 2,29</b>
					<b>VALOR:</b>	<b>R\$ 8,93</b>

**10.7. 91932 - CABO DE COBRE FLEXÍVEL ISOLADO, 10 MM², ANTI-CHAMA 450/750 V, PARA CIRCUITOS TERMINAIS - FORNECIMENTO E INSTALAÇÃO. AF\_03/2023 (M)**

Material	FONTE	UNID	COEFICIENTE	PREÇO UNITÁRIO	TOTAL	
00000980 CABO DE COBRE, FLEXIVEL, CLASSE 4 OU 5, ISOLACAO EM PVC/A, ANTICHAMA BWF-B, 1 CONDUTOR, 450/750 V, SECAO NOMINAL 10 MM2	SINAPI	M	1,24340000	R\$ 10,16	R\$ 12,63	
00021127 FITA ISOLANTE ADESIVA ANTICHAMA, USO ATE 750 V, EM ROLO DE 19 MM X 5 M	SINAPI	UN	0,00940000	R\$ 3,57	R\$ 0,03	
					<b>TOTAL Material:</b>	<b>R\$ 12,66</b>

Mão de Obra com Encargos Complementares		FONTE	UNID	COEFICIENTE	PREÇO UNITÁRIO	TOTAL
88247	AUXILIAR DE ELETRICISTA COM ENCARGOS COMPLEMENTARES	SINAPI	H	0,07600000	R\$ 20,24	R\$ 1,53



107

88264	ELETRICISTA COM ENCARGOS COMPLEMENTARES	SINAPI	H	0,0760000	R\$ 24,72	R\$ 1,87
					<b>TOTAL Mão de Obra com Encargos</b>	<b>R\$ 3,40</b>
					<b>VALOR:</b>	<b>R\$ 16,06</b>

**10.8. COMP. 14 - CAIXA DE PASSAGEM COM TAMPA PARAFUSADA 400X400X400mm - UN (UN)**

OUTROS	FONTE	UNID	COEFICIENTE	PREÇO UNITÁRIO	TOTAL
COMP. 14 CAIXA DE PASSAGEM COM TAMPA PARAFUSADA 400X400X400mm - UN		UN	1,0000000	R\$ 249,06	R\$ 249,06
<b>TOTAL OUTROS:</b>					<b>R\$ 249,06</b>
<b>VALOR:</b>					<b>R\$ 249,06</b>

**10.9. 91936 - CAIXA OCTOGONAL 4" X 4", PVC, INSTALADA EM LAJE - FORNECIMENTO E INSTALAÇÃO. AF 03/2023 (UN)**

Material	FONTE	UNID	COEFICIENTE	PREÇO UNITÁRIO	TOTAL	
00012001 CAIXA OCTOGONAL DE FUNDO MOVEL, EM PVC, DE 4" X 4", PARA ELETRODUTO FLEXIVEL CORRUGADO	SINAPI	UN	1,0000000	R\$ 5,29	R\$ 5,29	
<b>TOTAL Material:</b>					<b>R\$ 5,29</b>	
Mão de Obra com Encargos Complementares		FONTE	UNID	COEFICIENTE	PREÇO UNITÁRIO	TOTAL
88247 AUXILIAR DE ELETRICISTA COM ENCARGOS COMPLEMENTARES	SINAPI	H	0,2220000	R\$ 20,24	R\$ 4,49	
88264 ELETRICISTA COM ENCARGOS COMPLEMENTARES	SINAPI	H	0,2220000	R\$ 24,72	R\$ 5,48	
<b>TOTAL Mão de Obra com Encargos</b>					<b>R\$ 9,97</b>	
<b>VALOR:</b>					<b>R\$ 15,26</b>	

**10.10. 91940 - CAIXA RETANGULAR 4" X 2" MÉDIA (1,30 M DO PISO), PVC, INSTALADA EM PAREDE - FORNECIMENTO E INSTALAÇÃO. AF 03/2023 (UN)**

Material	FONTE	UNID	COEFICIENTE	PREÇO UNITÁRIO	TOTAL	
00001872 CAIXA DE PASSAGEM, EM PVC, DE 4" X 2", PARA ELETRODUTO FLEXIVEL CORRUGADO	SINAPI	UN	1,0000000	R\$ 2,04	R\$ 2,04	
<b>TOTAL Material:</b>					<b>R\$ 2,04</b>	
Mão de Obra com Encargos Complementares		FONTE	UNID	COEFICIENTE	PREÇO UNITÁRIO	TOTAL
88247 AUXILIAR DE ELETRICISTA COM ENCARGOS COMPLEMENTARES	SINAPI	H	0,2910000	R\$ 20,24	R\$ 5,88	
88264 ELETRICISTA COM ENCARGOS COMPLEMENTARES	SINAPI	H	0,2910000	R\$ 24,72	R\$ 7,19	
<b>TOTAL Mão de Obra com Encargos</b>					<b>R\$ 13,07</b>	
Serviço		FONTE	UNID	COEFICIENTE	PREÇO UNITÁRIO	TOTAL
88629 ARGAMASSA TRAÇO 1:3 (EM VOLUME DE CIMENTO E AREIA MÉDIA ÚMIDA). PREPARO MANUAL. AF 08/2019	SINAPI	M3	0,0009000	R\$ 665,71	R\$ 0,59	
<b>TOTAL Serviço:</b>					<b>R\$ 0,59</b>	
<b>VALOR:</b>					<b>R\$ 15,70</b>	

**10.11. 92008 - TOMADA BAIXA DE EMBUTIR (2 MÓDULOS), 2P+T 10 A, INCLUINDO SUPORTE E PLACA - FORNECIMENTO E INSTALAÇÃO. AF 03/2023 (UN)**

Serviço	FONTE	UNID	COEFICIENTE	PREÇO UNITÁRIO	TOTAL
91946 SUPORTE PARAFUSADO COM PLACA DE ENCAIXE 4" X 2" MÉDIO (1,30 M DO PISO) PARA PONTO ELÉTRICO - FORNECIMENTO E INSTALAÇÃO. AF 03/2023	SINAPI	UN	1,0000000	R\$ 10,55	R\$ 10,55
92006 TOMADA BAIXA DE EMBUTIR (2 MÓDULOS), 2P+T 10 A, SEM SUPORTE E SEM PLACA - FORNECIMENTO E INSTALAÇÃO. AF 03/2023	SINAPI	UN	1,0000000	R\$ 35,92	R\$ 35,92
<b>TOTAL Serviço:</b>					<b>R\$ 46,47</b>
<b>VALOR:</b>					<b>R\$ 46,47</b>

**10.12. 91992 - TOMADA ALTA DE EMBUTIR (1 MÓDULO), 2P+T 10 A, INCLUINDO SUPORTE E PLACA - FORNECIMENTO E INSTALAÇÃO. AF 03/2023 (UN)**

Serviço	FONTE	UNID	COEFICIENTE	PREÇO UNITÁRIO	TOTAL
91946 SUPORTE PARAFUSADO COM PLACA DE ENCAIXE 4" X 2" MÉDIO (1,30 M DO PISO) PARA PONTO ELÉTRICO - FORNECIMENTO E INSTALAÇÃO. AF 03/2023	SINAPI	UN	1,0000000	R\$ 10,55	R\$ 10,55
91990 TOMADA ALTA DE EMBUTIR (1 MÓDULO), 2P+T 10 A, SEM SUPORTE E SEM PLACA - FORNECIMENTO E INSTALAÇÃO. AF 03/2023	SINAPI	UN	1,0000000	R\$ 31,47	R\$ 31,47
<b>TOTAL Serviço:</b>					<b>R\$ 42,02</b>
<b>VALOR:</b>					<b>R\$ 42,02</b>

**10.13. 92000 - TOMADA BAIXA DE EMBUTIR (1 MÓDULO), 2P+T 10 A, INCLUINDO SUPORTE E PLACA - FORNECIMENTO E INSTALAÇÃO. AF 03/2023 (UN)**

Serviço	FONTE	UNID	COEFICIENTE	PREÇO UNITÁRIO	TOTAL
91946 SUPORTE PARAFUSADO COM PLACA DE ENCAIXE 4" X 2" MÉDIO (1,30 M DO PISO) PARA PONTO ELÉTRICO - FORNECIMENTO E INSTALAÇÃO. AF 03/2023	SINAPI	UN	1,0000000	R\$ 10,55	R\$ 10,55
91998 TOMADA BAIXA DE EMBUTIR (1 MÓDULO), 2P+T 10 A, SEM SUPORTE E SEM PLACA - FORNECIMENTO E INSTALAÇÃO. AF 03/2023	SINAPI	UN	1,0000000	R\$ 19,37	R\$ 19,37
<b>TOTAL Serviço:</b>					<b>R\$ 29,92</b>
<b>VALOR:</b>					<b>R\$ 29,92</b>

**10.14. 91996 - TOMADA MÉDIA DE EMBUTIR (1 MÓDULO), 2P+T 10 A, INCLUINDO SUPORTE E PLACA - FORNECIMENTO E INSTALAÇÃO. AF 03/2023 (UN)**

Serviço	FONTE	UNID	COEFICIENTE	PREÇO UNITÁRIO	TOTAL
91946 SUPORTE PARAFUSADO COM PLACA DE ENCAIXE 4" X 2" MÉDIO (1,30 M DO PISO) PARA PONTO ELÉTRICO - FORNECIMENTO E INSTALAÇÃO. AF 03/2023	SINAPI	UN	1,0000000	R\$ 10,55	R\$ 10,55
91994 TOMADA MÉDIA DE EMBUTIR (1 MÓDULO), 2P+T 10 A, SEM SUPORTE E SEM PLACA - FORNECIMENTO E INSTALAÇÃO. AF 03/2023	SINAPI	UN	1,0000000	R\$ 22,74	R\$ 22,74

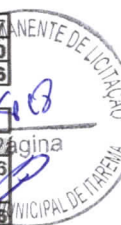

108

TOTAL Serviço:	R\$ 33,29
VALOR:	R\$ 33,29

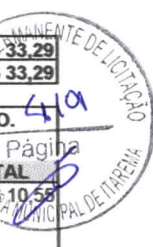

**10.15. 92008 - TOMADA BAIXA DE EMBUTIR (2 MÓDULOS), 2P+T 10 A, INCLUINDO SUPORTE E PLACA - FORNECIMENTO E INSTALAÇÃO. AF\_03/2023 (UN)**

Serviço	FONTE	UNID	COEFICIENTE	PREÇO UNITÁRIO	TOTAL
91946 SUPORTE PARAFUSADO COM PLACA DE ENCAIXE 4" X 2" MÉDIO (1,30 M DO PISO) PARA PONTO ELÉTRICO - FORNECIMENTO E INSTALAÇÃO. AF_03/2023	SINAPI	UN	1,00000000	R\$ 10,55	R\$ 10,55
92006 TOMADA BAIXA DE EMBUTIR (2 MÓDULOS), 2P+T 10 A, SEM SUPORTE E SEM PLACA - FORNECIMENTO E INSTALAÇÃO. AF_03/2023	SINAPI	UN	1,00000000	R\$ 35,92	R\$ 35,92
<b>TOTAL Serviço:</b>					<b>R\$ 46,47</b>
<b>VALOR:</b>					<b>R\$ 46,47</b>

**10.16. 91953 - INTERRUPTOR SIMPLES (1 MÓDULO), 10A/250V, INCLUINDO SUPORTE E PLACA - FORNECIMENTO E INSTALAÇÃO. AF\_03/2023 (UN)**

Serviço	FONTE	UNID	COEFICIENTE	PREÇO UNITÁRIO	TOTAL
91952 INTERRUPTOR SIMPLES (1 MÓDULO), 10A/250V, SEM SUPORTE E SEM PLACA - FORNECIMENTO E INSTALAÇÃO. AF_03/2023	SINAPI	UN	1,00000000	R\$ 17,89	R\$ 17,89
91946 SUPORTE PARAFUSADO COM PLACA DE ENCAIXE 4" X 2" MÉDIO (1,30 M DO PISO) PARA PONTO ELÉTRICO - FORNECIMENTO E INSTALAÇÃO. AF_03/2023	SINAPI	UN	1,00000000	R\$ 10,55	R\$ 10,55
<b>TOTAL Serviço:</b>					<b>R\$ 28,44</b>
<b>VALOR:</b>					<b>R\$ 28,44</b>

**10.17. 91959 - INTERRUPTOR SIMPLES (2 MÓDULOS), 10A/250V, INCLUINDO SUPORTE E PLACA - FORNECIMENTO E INSTALAÇÃO. AF\_03/2023 (UN)**

Serviço	FONTE	UNID	COEFICIENTE	PREÇO UNITÁRIO	TOTAL
91958 INTERRUPTOR SIMPLES (2 MÓDULOS), 10A/250V, SEM SUPORTE E SEM PLACA - FORNECIMENTO E INSTALAÇÃO. AF_03/2023	SINAPI	UN	1,00000000	R\$ 33,00	R\$ 33,00
91946 SUPORTE PARAFUSADO COM PLACA DE ENCAIXE 4" X 2" MÉDIO (1,30 M DO PISO) PARA PONTO ELÉTRICO - FORNECIMENTO E INSTALAÇÃO. AF_03/2023	SINAPI	UN	1,00000000	R\$ 10,55	R\$ 10,55
<b>TOTAL Serviço:</b>					<b>R\$ 43,55</b>
<b>VALOR:</b>					<b>R\$ 43,55</b>

**10.18. 93653 - DISJUNTOR MONOPOLAR TIPO DIN, CORRENTE NOMINAL DE 10A - FORNECIMENTO E INSTALAÇÃO. AF\_10/2020 (UN)**

Material	FONTE	UNID	COEFICIENTE	PREÇO UNITÁRIO	TOTAL
00034653 DISJUNTOR TIPO DIN/IEC, MONOPOLAR DE 6 ATE 32A	SINAPI	UN	1,00000000	R\$ 8,81	R\$ 8,81
00001570 TERMINAL A COMPRESSAO EM COBRE ESTANHADO PARA CABO 2,5 MM2, 1 FURO E 1 COMPRESSAO, PARA PARAFUSO DE FIXACAO M5	SINAPI	UN	1,00000000	R\$ 0,91	R\$ 0,91
<b>TOTAL Material:</b>					<b>R\$ 9,72</b>
Mão de Obra com Encargos Complementares					
	FONTE	UNID	COEFICIENTE	PREÇO UNITÁRIO	TOTAL
88247 AUXILIAR DE ELETRICISTA COM ENCARGOS COMPLEMENTARES	SINAPI	H	0,03520000	R\$ 20,24	R\$ 0,71
88264 ELETRICISTA COM ENCARGOS COMPLEMENTARES	SINAPI	H	0,03520000	R\$ 24,72	R\$ 0,87
<b>TOTAL Mão de Obra com Encargos</b>					<b>R\$ 1,58</b>
<b>VALOR:</b>					<b>R\$ 11,30</b>

**10.19. 93654 - DISJUNTOR MONOPOLAR TIPO DIN, CORRENTE NOMINAL DE 10A - FORNECIMENTO E INSTALAÇÃO. AF\_10/2020 (UN)**

Material	FONTE	UNID	COEFICIENTE	PREÇO UNITÁRIO	TOTAL
00034653 DISJUNTOR TIPO DIN/IEC, MONOPOLAR DE 6 ATE 32A	SINAPI	UN	1,00000000	R\$ 8,81	R\$ 8,81
00001570 TERMINAL A COMPRESSAO EM COBRE ESTANHADO PARA CABO 2,5 MM2, 1 FURO E 1 COMPRESSAO, PARA PARAFUSO DE FIXACAO M5	SINAPI	UN	1,00000000	R\$ 0,91	R\$ 0,91
<b>TOTAL Material:</b>					<b>R\$ 9,72</b>
Mão de Obra com Encargos Complementares					
	FONTE	UNID	COEFICIENTE	PREÇO UNITÁRIO	TOTAL
88247 AUXILIAR DE ELETRICISTA COM ENCARGOS COMPLEMENTARES	SINAPI	H	0,04760000	R\$ 20,24	R\$ 0,96
88264 ELETRICISTA COM ENCARGOS COMPLEMENTARES	SINAPI	H	0,04760000	R\$ 24,72	R\$ 1,17
<b>TOTAL Mão de Obra com Encargos</b>					<b>R\$ 2,13</b>
<b>VALOR:</b>					<b>R\$ 11,85</b>

**10.20. 93655 - DISJUNTOR MONOPOLAR TIPO DIN, CORRENTE NOMINAL DE 20A - FORNECIMENTO E INSTALAÇÃO. AF\_10/2020 (UN)**

Material	FONTE	UNID	COEFICIENTE	PREÇO UNITÁRIO	TOTAL
00034653 DISJUNTOR TIPO DIN/IEC, MONOPOLAR DE 6 ATE 32A	SINAPI	UN	1,00000000	R\$ 8,81	R\$ 8,81
00001571 TERMINAL A COMPRESSAO EM COBRE ESTANHADO PARA CABO 4 MM2, 1 FURO E 1 COMPRESSAO, PARA PARAFUSO DE FIXACAO M5	SINAPI	UN	1,00000000	R\$ 1,19	R\$ 1,19
<b>TOTAL Material:</b>					<b>R\$ 10,00</b>
Mão de Obra com Encargos Complementares					
	FONTE	UNID	COEFICIENTE	PREÇO UNITÁRIO	TOTAL
88247 AUXILIAR DE ELETRICISTA COM ENCARGOS COMPLEMENTARES	SINAPI	H	0,06630000	R\$ 20,24	R\$ 1,34
88264 ELETRICISTA COM ENCARGOS COMPLEMENTARES	SINAPI	H	0,06630000	R\$ 24,72	R\$ 1,63
<b>TOTAL Mão de Obra com Encargos</b>					<b>R\$ 2,97</b>
<b>VALOR:</b>					<b>R\$ 12,97</b>

**10.21. 93668 - DISJUNTOR TRIPOLAR TIPO DIN, CORRENTE NOMINAL DE 16A - FORNECIMENTO E INSTALAÇÃO. AF\_10/2020 (UN)**

Material	FONTE	UNID	COEFICIENTE	PREÇO UNITÁRIO	TOTAL
00034709 DISJUNTOR TIPO DIN/IEC, TRIPOLAR DE 10 ATE 50A	SINAPI	UN	1,00000000	R\$ 61,87	R\$ 61,87

109

00001570	TERMINAL A COMPRESSAO EM COBRE ESTANHADO PARA CABO 2,5 MM2, 1 FURO E 1 COMPRESSAO, PARA PARAFUSO DE FIXACAO M5	SINAPI	UN	3,00000000	R\$ 0,91	R\$ 2,73
					<b>TOTAL Material:</b>	<b>R\$ 64,60</b>
<b>Mão de Obra com Encargos Complementares</b>		<b>FONTES</b>	<b>UNID</b>	<b>COEFICIENTE</b>	<b>PREÇO UNITÁRIO</b>	<b>TOTAL</b>
88247	AUXILIAR DE ELETRICISTA COM ENCARGOS COMPLEMENTARES	SINAPI	H	0,14280000	R\$ 20,24	R\$ 2,89
88264	ELETRICISTA COM ENCARGOS COMPLEMENTARES	SINAPI	H	0,14280000	R\$ 24,72	R\$ 3,53
					<b>TOTAL Mão de Obra com Encargos</b>	<b>R\$ 6,42</b>
					<b>VALOR:</b>	<b>R\$ 71,02</b>

<b>10.22. 93670 - DISJUNTOR TRIPOLAR TIPO DIN, CORRENTE NOMINAL DE 25A - FORNECIMENTO E INSTALAÇÃO. AF 10/2020 (UN)</b>						
<b>Material</b>	<b>FONTES</b>	<b>UNID</b>	<b>COEFICIENTE</b>	<b>PREÇO UNITÁRIO</b>	<b>TOTAL</b>	
00034709	DISJUNTOR TIPO DIN/IEC, TRIPOLAR DE 10 ATE 50A	SINAPI	UN	1,00000000	R\$ 61,87	R\$ 61,87
00001571	TERMINAL A COMPRESSAO EM COBRE ESTANHADO PARA CABO 4 MM2, 1 FURO E 1 COMPRESSAO, PARA PARAFUSO DE FIXACAO M5	SINAPI	UN	3,00000000	R\$ 1,19	R\$ 3,57
					<b>TOTAL Material:</b>	<b>R\$ 65,44</b>
<b>Mão de Obra com Encargos Complementares</b>		<b>FONTES</b>	<b>UNID</b>	<b>COEFICIENTE</b>	<b>PREÇO UNITÁRIO</b>	<b>TOTAL</b>
88247	AUXILIAR DE ELETRICISTA COM ENCARGOS COMPLEMENTARES	SINAPI	H	0,19880000	R\$ 20,24	R\$ 4,02
88264	ELETRICISTA COM ENCARGOS COMPLEMENTARES	SINAPI	H	0,19880000	R\$ 24,72	R\$ 4,91
					<b>TOTAL Mão de Obra com Encargos</b>	<b>R\$ 8,93</b>
					<b>VALOR:</b>	<b>R\$ 74,37</b>

<b>10.23. 93673 - DISJUNTOR TRIPOLAR TIPO DIN, CORRENTE NOMINAL DE 50A - FORNECIMENTO E INSTALAÇÃO. AF 10/2020 (UN)</b>						
<b>Material</b>	<b>FONTES</b>	<b>UNID</b>	<b>COEFICIENTE</b>	<b>PREÇO UNITÁRIO</b>	<b>TOTAL</b>	
00034709	DISJUNTOR TIPO DIN/IEC, TRIPOLAR DE 10 ATE 50A	SINAPI	UN	1,00000000	R\$ 61,87	R\$ 61,87
00001575	TERMINAL A COMPRESSAO EM COBRE ESTANHADO PARA CABO 16 MM2, 1 FURO E 1 COMPRESSAO, PARA PARAFUSO DE FIXACAO M6	SINAPI	UN	3,00000000	R\$ 1,82	R\$ 5,46
					<b>TOTAL Material:</b>	<b>R\$ 67,33</b>
<b>Mão de Obra com Encargos Complementares</b>		<b>FONTES</b>	<b>UNID</b>	<b>COEFICIENTE</b>	<b>PREÇO UNITÁRIO</b>	<b>TOTAL</b>
88247	AUXILIAR DE ELETRICISTA COM ENCARGOS COMPLEMENTARES	SINAPI	H	0,56770000	R\$ 20,24	R\$ 11,49
88264	ELETRICISTA COM ENCARGOS COMPLEMENTARES	SINAPI	H	0,56770000	R\$ 24,72	R\$ 14,03
					<b>TOTAL Mão de Obra com Encargos</b>	<b>R\$ 25,52</b>
					<b>VALOR:</b>	<b>R\$ 92,85</b>

<b>10.24. 91844 - ELETRODUTO FLEXIVEL CORRUGADO, PVC, DN 25 MM (3/4"), PARA CIRCUITOS TERMINAIS, INSTALADO EM LAJE - FORNECIMENTO E INSTALAÇÃO. AF 03/2023 (M)</b>						
<b>Material</b>	<b>FONTES</b>	<b>UNID</b>	<b>COEFICIENTE</b>	<b>PREÇO UNITÁRIO</b>	<b>TOTAL</b>	
00043132	ARAME RECOZIDO 16 BWG, D = 1,65 MM (0,016 KG/M) OU 18 BWG, D = 1,25 MM (0,01 KG/M)	SINAPI	KG	0,00180000	R\$ 18,24	R\$ 0,03
00002688	ELETRODUTO PVC FLEXIVEL CORRUGADO, COR AMARELA, DE 25 MM	SINAPI	M	1,10000000	R\$ 2,31	R\$ 2,54
					<b>TOTAL Material:</b>	<b>R\$ 2,57</b>
<b>Mão de Obra com Encargos Complementares</b>		<b>FONTES</b>	<b>UNID</b>	<b>COEFICIENTE</b>	<b>PREÇO UNITÁRIO</b>	<b>TOTAL</b>
88247	AUXILIAR DE ELETRICISTA COM ENCARGOS COMPLEMENTARES	SINAPI	H	0,07100000	R\$ 20,24	R\$ 1,43
88264	ELETRICISTA COM ENCARGOS COMPLEMENTARES	SINAPI	H	0,07100000	R\$ 24,72	R\$ 1,75
					<b>TOTAL Mão de Obra com Encargos</b>	<b>R\$ 3,18</b>
					<b>VALOR:</b>	<b>R\$ 5,75</b>

<b>10.25. 91848 - ELETRODUTO FLEXIVEL CORRUGADO, PVC, DN 32 MM (1"), PARA CIRCUITOS TERMINAIS, INSTALADO EM LAJE - FORNECIMENTO E INSTALAÇÃO. AF 03/2023 (M)</b>						
<b>Material</b>	<b>FONTES</b>	<b>UNID</b>	<b>COEFICIENTE</b>	<b>PREÇO UNITÁRIO</b>	<b>TOTAL</b>	
00043132	ARAME RECOZIDO 16 BWG, D = 1,65 MM (0,016 KG/M) OU 18 BWG, D = 1,25 MM (0,01 KG/M)	SINAPI	KG	0,00200000	R\$ 18,24	R\$ 0,03
00002690	ELETRODUTO PVC FLEXIVEL CORRUGADO, COR AMARELA, DE 32 MM	SINAPI	M	1,10000000	R\$ 3,95	R\$ 4,34
					<b>TOTAL Material:</b>	<b>R\$ 4,37</b>
<b>Mão de Obra com Encargos Complementares</b>		<b>FONTES</b>	<b>UNID</b>	<b>COEFICIENTE</b>	<b>PREÇO UNITÁRIO</b>	<b>TOTAL</b>
88247	AUXILIAR DE ELETRICISTA COM ENCARGOS COMPLEMENTARES	SINAPI	H	0,08600000	R\$ 20,24	R\$ 1,74
88264	ELETRICISTA COM ENCARGOS COMPLEMENTARES	SINAPI	H	0,08600000	R\$ 24,72	R\$ 2,12
					<b>TOTAL Mão de Obra com Encargos</b>	<b>R\$ 3,86</b>
					<b>VALOR:</b>	<b>R\$ 8,23</b>

<b>10.26. C1186 - ELETRODUTO PVC ROSC. D= 25mm (3/4") (M)</b>						
<b>Material</b>	<b>FONTES</b>	<b>UNID</b>	<b>COEFICIENTE</b>	<b>PREÇO UNITÁRIO</b>	<b>TOTAL</b>	
11075	ELETRODUTO DE PVC RIGIDO 3/4"	SEINFRA	M	1,00000000	R\$ 3.500,00	R\$ 3.500,00
					<b>TOTAL Material:</b>	<b>R\$ 3.500,00</b>
<b>Mão de Obra</b>		<b>FONTES</b>	<b>UNID</b>	<b>COEFICIENTE</b>	<b>PREÇO UNITÁRIO</b>	<b>TOTAL</b>
10042	AJUDANTE DE ELETRICISTA	SEINFRA	H	0,17000000	R\$ 16,7700	R\$ 2,8509
12312	ELETRICISTA	SEINFRA	H	0,17000000	R\$ 20,7700	R\$ 3,5309
					<b>TOTAL Mão de Obra:</b>	<b>R\$ 6,3818</b>
					<b>VALOR:</b>	<b>R\$ 9,88</b>

<b>10.27. C1187 - ELETRODUTO PVC ROSC. D= 32mm (1") (M)</b>						
<b>Material</b>	<b>FONTES</b>	<b>UNID</b>	<b>COEFICIENTE</b>	<b>PREÇO UNITÁRIO</b>	<b>TOTAL</b>	
11070	ELETRODUTO DE PVC RIGIDO 1"	SEINFRA	M	1,00000000	R\$ 5,4600	R\$ 5,4600
					<b>TOTAL Material:</b>	<b>R\$ 5,4600</b>
<b>Mão de Obra</b>		<b>FONTES</b>	<b>UNID</b>	<b>COEFICIENTE</b>	<b>PREÇO UNITÁRIO</b>	<b>TOTAL</b>
10042	AJUDANTE DE ELETRICISTA	SEINFRA	H	0,20000000	R\$ 16,7700	R\$ 3,3540



110

12312	ELETRICISTA	SEINFRA	H	0,20000000	R\$ 20,7700	R\$ 4,1540
					<b>TOTAL Mão de Obra:</b>	<b>R\$ 7,5080</b>
					<b>VALOR:</b>	<b>R\$ 12,97</b>

**10.28. 103782 - LUMINÁRIA TIPO PLAFON CIRCULAR, DE SOBREPOR, COM LED DE 12/13 W - FORNECIMENTO E INSTALAÇÃO. AF 03/2022 (UN)**

Material	FORTE	UNID	COEFICIENTE	PREÇO UNITÁRIO	TOTAL
00039385 LUMINARIA LED PLAFON REDONDO DE SOBREPOR BIVOLT 12/13 W, D = *17* CM	SINAPI	UN	1,00000000	R\$ 15,92	R\$ 15,92
<b>TOTAL Material:</b>					<b>R\$ 15,92</b>
Mão de Obra com Encargos Complementares	FORTE	UNID	COEFICIENTE	PREÇO UNITÁRIO	TOTAL
88247 AUXILIAR DE ELETRICISTA COM ENCARGOS COMPLEMENTARES	SINAPI	H	0,37000000	R\$ 20,24	R\$ 7,48
88264 ELETRICISTA COM ENCARGOS COMPLEMENTARES	SINAPI	H	0,37000000	R\$ 24,72	R\$ 9,14
<b>TOTAL Mão de Obra com Encargos</b>					<b>R\$ 16,62</b>
<b>VALOR:</b>					<b>R\$ 32,54</b>

**10.29. COMP.15 - LÂMPADA TUBULAR 22W (UN)**

OUTROS	FORTE	UNID	COEFICIENTE	PREÇO UNITÁRIO	TOTAL
COMP.15 LÂMPADA TUBULAR 22W		UN	1,00000000	R\$ 41,04	R\$ 41,04
<b>TOTAL OUTROS:</b>					<b>R\$ 41,04</b>
<b>VALOR:</b>					<b>R\$ 41,04</b>

**10.30. COMP.16 - REFLETOR LED 20X20 W (UN)**

OUTROS	FORTE	UNID	COEFICIENTE	PREÇO UNITÁRIO	TOTAL
COMP.16 REFLETOR LED 20X20 W		UN	1,00000000	R\$ 62,06	R\$ 62,06
<b>TOTAL OUTROS:</b>					<b>R\$ 62,06</b>
<b>VALOR:</b>					<b>R\$ 62,06</b>

**10.31. 100903 - LÂMPADA TUBULAR LED DE 18/20 W, BASE G13 - FORNECIMENTO E INSTALAÇÃO. AF 02/2020 PS (UN)**

Material	FORTE	UNID	COEFICIENTE	PREÇO UNITÁRIO	TOTAL
00039387 LAMPADA LED TUBULAR BIVOLT 18/20 W, BASE G13	SINAPI	UN	1,00000000	R\$ 13,28	R\$ 13,28
00012295 SOQUETE DE BAQUELITE BASE E27, PARA LAMPADAS	SINAPI	UN	2,00000000	R\$ 2,34	R\$ 4,68
<b>TOTAL Material:</b>					<b>R\$ 17,96</b>
Mão de Obra com Encargos Complementares	FORTE	UNID	COEFICIENTE	PREÇO UNITÁRIO	TOTAL
88247 AUXILIAR DE ELETRICISTA COM ENCARGOS COMPLEMENTARES	SINAPI	H	0,10330000	R\$ 20,24	R\$ 2,09
88264 ELETRICISTA COM ENCARGOS COMPLEMENTARES	SINAPI	H	0,24780000	R\$ 24,72	R\$ 6,12
<b>TOTAL Mão de Obra com Encargos</b>					<b>R\$ 8,21</b>
<b>VALOR:</b>					<b>R\$ 26,17</b>

**10.32. COMP.17 - LÂMPADA TUBULAR 22W (UN)**

OUTROS	FORTE	UNID	COEFICIENTE	PREÇO UNITÁRIO	TOTAL
COMP.17 LÂMPADA TUBULAR 22W		UN	1,00000000	R\$ 130,68	R\$ 130,68
<b>TOTAL OUTROS:</b>					<b>R\$ 130,68</b>
<b>VALOR:</b>					<b>R\$ 130,68</b>

**10.33. 101505 - ENTRADA DE ENERGIA ELÉTRICA, AÉREA, TRIFÁSICA, COM CAIXA DE SOBREPOR, CABO DE 10 MM2 E DISJUNTOR DIN 50A (NÃO INCLUSO O POSTE DE CONCRETO). AF 07/2020 PS (UN)**

Material	FORTE	UNID	COEFICIENTE	PREÇO UNITÁRIO	TOTAL
00001094 ARMAÇAO VERTICAL COM HASTE E CONTRA-PINO, EM CHAPA DE ACO GALVANIZADO 3/16", COM 1 ESTRIBO, SEM ISOLADOR	SINAPI	UN	1,00000000	R\$ 19,31	R\$ 19,31
00011267 ARRUELA LISA, REDONDA, DE LATAO POLIDO, DIAMETRO NOMINAL 3/8", DIAMETRO EXTERNO = 34 MM, DIAMETRO DO FURO = 17 MM, ESPESSURA = *2,5* MM	SINAPI	UN	2,00000000	R\$ 1,56	R\$ 3,12
00011950 BUCHA DE NYLON SEM ABA S6, COM PARAFUSO DE 4,20 X 40 MM EM ACO ZINCADO COM ROSCA SOBERBA, CABECA CHATA E FENDA PHILLIPS	SINAPI	UN	4,00000000	R\$ 0,22	R\$ 0,88
00034643 CAIXA DE INSPECAO PARA ATERRAMENTO E PARA RAIOS, EM POLIPROPILENO, DIAMETRO = 300 MM X ALTURA = 400 MM	SINAPI	UN	1,00000000	R\$ 47,79	R\$ 47,79
00039809 CAIXA PARA MEDIDOR POLIFASICO, EM POLICARBONATO / TERMOPLASTICO, PARA ALOJAR 1 DISJUNTOR (PADRAO DA CONCESSIONARIA LOCAL)	SINAPI	UN	1,00000000	R\$ 230,68	R\$ 230,68
00011864 CONECTOR METALICO TIPO PARAFUSO FENDIDO (SPLIT BOLT), PARA CABOS ATE 95 MM2	SINAPI	UN	1,00000000	R\$ 29,52	R\$ 29,52
00014153 FITA METALICA PERFURADA, L = *18* MM, ROLO DE 30 M, CARGA RECOMENDADA = *30* KGF	SINAPI	UN	0,06000000	R\$ 53,30	R\$ 3,19
00003308 ISOLADOR DE PORCELANA, TIPO BORDANA, DIMENSOES DE *72* X *72* MM, PARA USO EM BAIXA TENSÃO	SINAPI	UN	1,00000000	R\$ 5,41	R\$ 5,41
00004346 PARAFUSO DE FERRO POLIDO, SEXTAVADO, COM ROSCA PARCIAL, DIAMETRO 5/8", COMPRIMENTO 6", COM PORCA E ARRUELA DE PRESSAO MEDIA	SINAPI	UN	3,00000000	R\$ 13,92	R\$ 41,76
00039997 PORCA ZINCADA, SEXTAVADA, DIAMETRO 1/4"	SINAPI	UN	2,00000000	R\$ 0,41	R\$ 0,82
00039996 VERGALHAO ZINCADO ROSCA TOTAL, 1/4 " (6,3 MM)	SINAPI	M	0,16640000	R\$ 4,93	R\$ 0,82
<b>TOTAL Material:</b>					<b>R\$ 383,30</b>
Mão de Obra com Encargos Complementares	FORTE	UNID	COEFICIENTE	PREÇO UNITÁRIO	TOTAL
88247 AUXILIAR DE ELETRICISTA COM ENCARGOS COMPLEMENTARES	SINAPI	H	0,38970000	R\$ 20,24	R\$ 7,88
88264 ELETRICISTA COM ENCARGOS COMPLEMENTARES	SINAPI	H	3,50780000	R\$ 24,72	R\$ 86,71
<b>TOTAL Mão de Obra com Encargos</b>					<b>R\$ 94,59</b>
Serviço	FORTE	UNID	COEFICIENTE	PREÇO UNITÁRIO	TOTAL



100578	ASSENTAMENTO DE POSTE DE CONCRETO COM COMPRIMENTO NOMINAL DE 9 M, CARGA NOMINAL MENOR OU IGUAL A 1000 DAN, ENGASTAMENTO SIMPLES COM 1,5 M DE SOLO (NÃO INCLUI FORNECIMENTO). AF_11/2019	SINAPI	UN	1,00000000	R\$ 475,57	R\$ 475,57
91933	CABO DE COBRE FLEXIVEL ISOLADO, 10 MM², ANTI-CHAMA 0,6/1,0 KV, PARA CIRCUITOS TERMINAIS - FORNECIMENTO E INSTALAÇÃO. AF_03/2023	SINAPI	M	22,20000000	R\$ 15,47	R\$ 343,43
96977	CORDALHA DE COBRE NU 50 MM², ENTERRADA, SEM ISOLADOR - FORNECIMENTO E INSTALAÇÃO. AF_12/2017	SINAPI	M	1,95000000	R\$ 59,34	R\$ 115,71
91919	CURVA 180 GRAUS PARA ELETRODUTO, PVC, ROSCÁVEL, DN 32 MM (1"), PARA CIRCUITOS TERMINAIS, INSTALADA EM PAREDE - FORNECIMENTO E INSTALAÇÃO. AF_03/2023	SINAPI	UN	1,00000000	R\$ 20,04	R\$ 20,04
91917	CURVA 90 GRAUS PARA ELETRODUTO, PVC, ROSCÁVEL, DN 32 MM (1"), PARA CIRCUITOS TERMINAIS, INSTALADA EM PAREDE - FORNECIMENTO E INSTALAÇÃO. AF_03/2023	SINAPI	UN	1,00000000	R\$ 18,32	R\$ 18,32
93673	DISJUNTOR TRIPOLAR TIPO DIN, CORRENTE NOMINAL DE 50A - FORNECIMENTO E INSTALAÇÃO. AF_10/2020	SINAPI	UN	1,00000000	R\$ 92,85	R\$ 92,85
91672	ELETRODUTO RÍGIDO ROSCÁVEL, PVC, DN 32 MM (1"), PARA CIRCUITOS TERMINAIS, INSTALADO EM PAREDE - FORNECIMENTO E INSTALAÇÃO. AF_03/2023	SINAPI	M	0,05000000	R\$ 15,02	R\$ 95,71
96986	HASTE DE ATERRAMENTO 3/4 PARA SPDA - FORNECIMENTO E INSTALAÇÃO. AF_12/2017	SINAPI	UN	1,00000000	R\$ 128,31	R\$ 128,31
91885	LUVA PARA ELETRODUTO, PVC, ROSCÁVEL, DN 32 MM (1"), PARA CIRCUITOS TERMINAIS, INSTALADA EM PAREDE - FORNECIMENTO E INSTALAÇÃO. AF_03/2023	SINAPI	UN	1,00000000	R\$ 11,27	R\$ 11,27

TOTAL Serviço: R\$ 1.081,21  
**VALOR: R\$ 1.779,10**

**10.34. C2068 - QUADRO DE DISTRIBUIÇÃO DE LUZ EMBUTIR ATÉ 24 DIVISÕES 332X332X95mm, C/BARRAMENTO (UN)**

Material	FORTE	UNID	COEFICIENTE	PREÇO UNITÁRIO	TOTAL
I0193 BARRAMENTO NEUTRO P/ BAIXA TENSÃO	SEINFRA	UN	1,00000000	R\$ 32,3900	R\$ 32,3900
I0194 BARRAMENTO PRINCIPAL P/ BAIXA TENSÃO	SEINFRA	UN	1,00000000	R\$ 31,8600	R\$ 31,8600
I0195 BARRAMENTO TERRA P/ BAIXA TENSÃO	SEINFRA	UN	1,00000000	R\$ 26,3400	R\$ 26,3400
I1754 QUADRO DISTRIBUIÇÃO LUZ 332X332X95MM	SEINFRA	UN	1,00000000	R\$ 107,2600	R\$ 107,2600

**TOTAL Material: R\$ 197,8500**

Mão de Obra	FORTE	UNID	COEFICIENTE	PREÇO UNITÁRIO	TOTAL
I0042 AJUDANTE DE ELETRICISTA	SEINFRA	H	3,00000000	R\$ 16,7700	R\$ 50,3100
I2312 ELETRICISTA	SEINFRA	H	3,00000000	R\$ 20,7700	R\$ 62,3100

**TOTAL Mão de Obra: R\$ 112,6200**  
**VALOR: R\$ 310,47**

**10.35. C2067 - QUADRO DE DISTRIBUIÇÃO DE LUZ EMBUTIR ATÉ 12 DIVISÕES 207X332X95mm, C/BARRAMENTO (UN)**

Material	FORTE	UNID	COEFICIENTE	PREÇO UNITÁRIO	TOTAL
I0193 BARRAMENTO NEUTRO P/ BAIXA TENSÃO	SEINFRA	UN	1,00000000	R\$ 32,3900	R\$ 32,3900
I0194 BARRAMENTO PRINCIPAL P/ BAIXA TENSÃO	SEINFRA	UN	1,00000000	R\$ 31,8600	R\$ 31,8600
I0195 BARRAMENTO TERRA P/ BAIXA TENSÃO	SEINFRA	UN	1,00000000	R\$ 26,3400	R\$ 26,3400
I1754 QUADRO DISTRIBUIÇÃO LUZ 207X332X95MM	SEINFRA	UN	1,00000000	R\$ 87,9800	R\$ 87,9800

**TOTAL Material: R\$ 178,5700**

Mão de Obra	FORTE	UNID	COEFICIENTE	PREÇO UNITÁRIO	TOTAL
I0042 AJUDANTE DE ELETRICISTA	SEINFRA	H	2,00000000	R\$ 16,7700	R\$ 33,5400
I2312 ELETRICISTA	SEINFRA	H	2,00000000	R\$ 20,7700	R\$ 41,5400

**TOTAL Mão de Obra: R\$ 75,0800**  
**VALOR: R\$ 253,65**

**11.1. 100860 - CHUVEIRO ELÉTRICO COMUM CORPO PLÁSTICO, TIPO DUCHA ? FORNECIMENTO E INSTALAÇÃO. AF\_01/2020 (UN)**

Material	FORTE	UNID	COEFICIENTE	PREÇO UNITÁRIO	TOTAL
00001368 CHUVEIRO COMUM EM PLASTICO BRANCO, COM CANO, 3 TEMPERATURAS, 5500 W (110/220 V)	SINAPI	UN	1,00000000	R\$ 95,90	R\$ 95,90
00003146 FITA VEDA ROSCA EM ROLOS DE 18 MM X 10 M (L X C)	SINAPI	UN	0,02100000	R\$ 3,70	R\$ 0,07

**TOTAL Material: R\$ 95,97**

Mão de Obra com Encargos Complementares	FORTE	UNID	COEFICIENTE	PREÇO UNITÁRIO	TOTAL
88267 ENCANADOR OU BOMBEIRO HIDRÁULICO COM ENCARGOS COMPLEMENTARES	SINAPI	H	0,44670000	R\$ 23,71	R\$ 10,59
88316 SERVENTE COM ENCARGOS COMPLEMENTARES	SINAPI	H	0,14070000	R\$ 18,62	R\$ 2,61

**TOTAL Mão de Obra com Encargos: R\$ 13,20**  
**VALOR: R\$ 109,17**

**11.2. C1151 - DUCHA P/ WC CROMADO (INSTALADO) (UN)**

Material	FORTE	UNID	COEFICIENTE	PREÇO UNITÁRIO	TOTAL
I0797 CHUVEIRO-DUCHA CROMADO 1/2"	SEINFRA	UN	1,00000000	R\$ 50,9400	R\$ 50,9400
I1180 FITA DE VEDAÇÃO	SEINFRA	M	0,28000000	R\$ 0,2800	R\$ 0,0784

**TOTAL Material: R\$ 51,0184**

Mão de Obra	FORTE	UNID	COEFICIENTE	PREÇO UNITÁRIO	TOTAL
I0043 AJUDANTE DE ENCANADOR	SEINFRA	H	0,50000000	R\$ 16,7700	R\$ 8,3850
I2320 ENCANADOR	SEINFRA	H	0,50000000	R\$ 20,3200	R\$ 10,1600

**TOTAL Mão de Obra: R\$ 18,5450**  
**VALOR: R\$ 69,56**

**11.3. C2504 - TORNEIRA DE PRESSÃO CROMADA LONGA P/PIA (UN)**

Material	FORTE	UNID	COEFICIENTE	PREÇO UNITÁRIO	TOTAL
I1180 FITA DE VEDAÇÃO	SEINFRA	M	0,28000000	R\$ 0,2800	R\$ 0,0784

Handwritten signature and number 112.

12131	TORNEIRA DE PRESSÃO CROMADA LONGA P/PIA 3/4'	SEINFRA	UN	1,00000000	R\$ 86,5200	R\$ 86,5200
					<b>TOTAL Material:</b>	<b>R\$ 86,5984</b>
<b>Mão de Obra</b>		<b>FONTE</b>	<b>UNID</b>	<b>COEFICIENTE</b>	<b>PREÇO UNITÁRIO</b>	<b>TOTAL</b>
10043	AJUDANTE DE ENCANADOR	SEINFRA	H	0,65000000	R\$ 16,7700	R\$ 10,9005
12320	ENCANADOR	SEINFRA	H	0,65000000	R\$ 20,3200	R\$ 13,2080
					<b>TOTAL Mão de Obra:</b>	<b>R\$ 24,1085</b>
					<b>VALOR:</b>	<b>R\$ 110,71</b>

<b>11.4. 100853 - TORNEIRA CROMADA DE MESA PARA LAVATORIO, TIPO MONOCOMANDO. AF 01/2020 (UN)</b>						
<b>Material</b>		<b>FONTE</b>	<b>UNID</b>	<b>COEFICIENTE</b>	<b>PREÇO UNITÁRIO</b>	<b>TOTAL</b>
00003146	FITA VEDA ROSCA EM ROLOS DE 18 MM X 10 M (L X C)	SINAPI	UN	0,04200000	R\$ 3,70	R\$ 0,15
00044045	TORNEIRA DE MESA PARA LAVATORIO, METALICA CROMADA, COM MISTURADOR MONOCOMANDO, BICA BAIXA (REF 2875)	SINAPI	UN	1,00000000	R\$ 286,64	R\$ 286,64
					<b>TOTAL Material:</b>	<b>R\$ 286,79</b>
<b>Mão de Obra com Encargos Complementares</b>		<b>FONTE</b>	<b>UNID</b>	<b>COEFICIENTE</b>	<b>PREÇO UNITÁRIO</b>	<b>TOTAL</b>
88267	ENCANADOR OU BOMBEIRO HIDRÁULICO COM ENCARGOS COMPLEMENTARES	SINAPI	H	0,46300000	R\$ 23,71	R\$ 10,97
88316	SERVENTE COM ENCARGOS COMPLEMENTARES	SINAPI	H	0,14590000	R\$ 18,62	R\$ 2,71
					<b>TOTAL Mão de Obra com Encargos</b>	<b>R\$ 13,68</b>
					<b>VALOR:</b>	<b>R\$ 300,47</b>

<b>11.5. 100878 - VASO SANITÁRIO SIFONADO COM CAIXA ACOPLADA, LOUÇA BRANCA - PADRÃO ALTO - FORNECIMENTO E INSTALAÇÃO. AF 01/2020 (UN)</b>						
<b>Material</b>		<b>FONTE</b>	<b>UNID</b>	<b>COEFICIENTE</b>	<b>PREÇO UNITÁRIO</b>	<b>TOTAL</b>
00006138	ANEL DE VEDACAO, PVC FLEXIVEL, 100 MM, PARA SAIDA DE BACIA / VASO SANITARIO	SINAPI	UN	1,00000000	R\$ 12,64	R\$ 12,64
00044019	BACIA SANITARIA (VASO) COM CAIXA ACOPLADA, SIFAO OCULTO / CARENADO, DE LOUCA BRANCA (SEM ASSENTO) - PADRAO ALTO	SINAPI	UN	1,00000000	R\$ 554,36	R\$ 554,36
00004384	PARAFUSO NIQUELADO COM ACABAMENTO CROMADO PARA FIXAR PEÇA SANITARIA, INCLUI PORCA CEGA, ARRUELA E BUCHA DE NYLON TAMANHO S-10	SINAPI	UN	2,00000000	R\$ 30,86	R\$ 61,72
00037329	REJUNTE EPOXI, QUALQUER COR	SINAPI	KG	0,08810000	R\$ 139,75	R\$ 12,31
					<b>TOTAL Material:</b>	<b>R\$ 641,03</b>
<b>Mão de Obra com Encargos Complementares</b>		<b>FONTE</b>	<b>UNID</b>	<b>COEFICIENTE</b>	<b>PREÇO UNITÁRIO</b>	<b>TOTAL</b>
88267	ENCANADOR OU BOMBEIRO HIDRÁULICO COM ENCARGOS COMPLEMENTARES	SINAPI	H	1,31210000	R\$ 23,71	R\$ 31,10
88316	SERVENTE COM ENCARGOS COMPLEMENTARES	SINAPI	H	0,60630000	R\$ 18,62	R\$ 11,28
					<b>TOTAL Mão de Obra com Encargos</b>	<b>R\$ 42,38</b>
					<b>VALOR:</b>	<b>R\$ 683,41</b>

<b>11.6. 89351 - REGISTRO DE PRESSÃO BRUTO, LATÃO, ROSCÁVEL, 3/4" - FORNECIMENTO E INSTALAÇÃO. AF 08/2021 (UN)</b>						
<b>Material</b>		<b>FONTE</b>	<b>UNID</b>	<b>COEFICIENTE</b>	<b>PREÇO UNITÁRIO</b>	<b>TOTAL</b>
00003148	FITA VEDA ROSCA EM ROLOS DE 18 MM X 50 M (L X C)	SINAPI	UN	0,01060000	R\$ 13,64	R\$ 0,14
00011753	REGISTRO PRESSAO BRUTO EM LATAO FORJADO, BITOLA 3/4 " (REF 1400)	SINAPI	UN	1,00000000	R\$ 27,62	R\$ 27,62
					<b>TOTAL Material:</b>	<b>R\$ 27,76</b>
<b>Mão de Obra com Encargos Complementares</b>		<b>FONTE</b>	<b>UNID</b>	<b>COEFICIENTE</b>	<b>PREÇO UNITÁRIO</b>	<b>TOTAL</b>
88248	AUXILIAR DE ENCANADOR OU BOMBEIRO HIDRÁULICO COM ENCARGOS COMPLEMENTARES	SINAPI	H	0,11020000	R\$ 19,32	R\$ 2,12
88267	ENCANADOR OU BOMBEIRO HIDRÁULICO COM ENCARGOS COMPLEMENTARES	SINAPI	H	0,11020000	R\$ 23,71	R\$ 2,61
					<b>TOTAL Mão de Obra com Encargos</b>	<b>R\$ 4,73</b>
					<b>VALOR:</b>	<b>R\$ 32,49</b>

<b>11.7. 89987 - REGISTRO DE GAVETA BRUTO, LATÃO, ROSCÁVEL, 3/4", COM ACABAMENTO E CANOPLA CROMADOS - FORNECIMENTO E INSTALAÇÃO. AF 08/2021 (UN)</b>						
<b>Material</b>		<b>FONTE</b>	<b>UNID</b>	<b>COEFICIENTE</b>	<b>PREÇO UNITÁRIO</b>	<b>TOTAL</b>
00003148	FITA VEDA ROSCA EM ROLOS DE 18 MM X 50 M (L X C)	SINAPI	UN	0,01060000	R\$ 13,64	R\$ 0,14
00006005	REGISTRO GAVETA COM ACABAMENTO E CANOPLA CROMADOS, SIMPLES, BITOLA 3/4 " (REF 1509)	SINAPI	UN	1,00000000	R\$ 84,00	R\$ 84,00
					<b>TOTAL Material:</b>	<b>R\$ 84,14</b>
<b>Mão de Obra com Encargos Complementares</b>		<b>FONTE</b>	<b>UNID</b>	<b>COEFICIENTE</b>	<b>PREÇO UNITÁRIO</b>	<b>TOTAL</b>
88248	AUXILIAR DE ENCANADOR OU BOMBEIRO HIDRÁULICO COM ENCARGOS COMPLEMENTARES	SINAPI	H	0,22120000	R\$ 19,32	R\$ 4,27
88267	ENCANADOR OU BOMBEIRO HIDRÁULICO COM ENCARGOS COMPLEMENTARES	SINAPI	H	0,22120000	R\$ 23,71	R\$ 5,24
					<b>TOTAL Mão de Obra com Encargos</b>	<b>R\$ 9,51</b>
					<b>VALOR:</b>	<b>R\$ 93,65</b>

<b>11.8. 89985 - REGISTRO DE PRESSAO BRUTO, LATAO, ROSCAVEL, 3/4", COM ACABAMENTO E CANOPLA CROMADOS - FORNECIMENTO E INSTALAÇÃO. AF 08/2021 (UN)</b>						
<b>Material</b>		<b>FONTE</b>	<b>UNID</b>	<b>COEFICIENTE</b>	<b>PREÇO UNITÁRIO</b>	<b>TOTAL</b>
00003148	FITA VEDA ROSCA EM ROLOS DE 18 MM X 50 M (L X C)	SINAPI	UN	0,01060000	R\$ 13,64	R\$ 0,14
00006024	REGISTRO PRESSAO COM ACABAMENTO E CANOPLA CROMADA, SIMPLES, BITOLA 3/4 " (REF 1416)	SINAPI	UN	1,00000000	R\$ 79,22	R\$ 79,22
					<b>TOTAL Material:</b>	<b>R\$ 79,36</b>
<b>Mão de Obra com Encargos Complementares</b>		<b>FONTE</b>	<b>UNID</b>	<b>COEFICIENTE</b>	<b>PREÇO UNITÁRIO</b>	<b>TOTAL</b>
88248	AUXILIAR DE ENCANADOR OU BOMBEIRO HIDRÁULICO COM ENCARGOS COMPLEMENTARES	SINAPI	H	0,22120000	R\$ 19,32	R\$ 4,27
88267	ENCANADOR OU BOMBEIRO HIDRÁULICO COM ENCARGOS COMPLEMENTARES	SINAPI	H	0,22120000	R\$ 23,71	R\$ 5,24
					<b>TOTAL Mão de Obra com Encargos</b>	<b>R\$ 9,51</b>
					<b>VALOR:</b>	<b>R\$ 88,87</b>

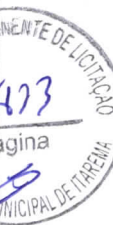

118



VALOR: R\$ 88,87

**11.9. 94493 - REGISTRO DE ESFERA, PVC, SOLDÁVEL, COM VOLANTE, DN 60 MM - FORNECIMENTO E INSTALAÇÃO. AF 08/2021 (UN)**

Material	FONTE	UNID	COEFICIENTE	PREÇO UNITÁRIO	TOTAL	
00020080	ADESIVO PLASTICO PARA PVC, FRASCO COM 175 GR	SINAPI	UN	0,15430000	R\$ 17,58	R\$ 2,71
00038383	LIXA D'AGUA EM FOLHA, GRAO 100	SINAPI	UN	0,01840000	R\$ 1,80	R\$ 0,03
00011678	REGISTRO DE ESFERA, PVC, COM VOLANTE, VS, SOLDÁVEL, DN 60 MM, COM CORPO DIVIDIDO	SINAPI	UN	1,00000000	R\$ 79,69	R\$ 79,69
00020083	SOLUCAO PREPARADORA / LIMPADORA PARA PVC, FRASCO COM 1000 CM3	SINAPI	UN	0,04100000	R\$ 61,02	R\$ 2,50
<b>TOTAL Material:</b>					<b>R\$ 84,93</b>	
<b>Mão de Obra com Encargos Complementares</b>						
Material	FONTE	UNID	COEFICIENTE	PREÇO UNITÁRIO	TOTAL	
88248	AUXILIAR DE ENCANADOR OU BOMBEIRO HIDRÁULICO COM ENCARGOS COMPLEMENTARES	SINAPI	H	0,18380000	R\$ 19,32	R\$ 3,55
88267	ENCANADOR OU BOMBEIRO HIDRÁULICO COM ENCARGOS COMPLEMENTARES	SINAPI	H	0,18380000	R\$ 23,71	R\$ 4,35
<b>TOTAL Mão de Obra com Encargos</b>					<b>R\$ 7,90</b>	
<b>VALOR:</b>					<b>R\$ 92,83</b>	

**11.10. 86884 - ENGATE FLEXÍVEL EM PLÁSTICO BRANCO, 1/2" X 30CM - FORNECIMENTO E INSTALAÇÃO. AF 01/2020 (UN)**

Material	FONTE	UNID	COEFICIENTE	PREÇO UNITÁRIO	TOTAL	
00000141	ENGATE/RABICHO FLEXÍVEL PLÁSTICO (PVC OU ABS) BRANCO 1/2" X 30 CM	SINAPI	UN	1,00000000	R\$ 6,00	R\$ 6,00
00003146	FITA VEDA ROSCA EM ROLOS DE 18 MM X 10 M (L X C)	SINAPI	UN	0,02100000	R\$ 3,70	R\$ 0,07
<b>TOTAL Material:</b>					<b>R\$ 6,12</b>	
<b>Mão de Obra com Encargos Complementares</b>						
Material	FONTE	UNID	COEFICIENTE	PREÇO UNITÁRIO	TOTAL	
88267	ENCANADOR OU BOMBEIRO HIDRÁULICO COM ENCARGOS COMPLEMENTARES	SINAPI	H	0,15250000	R\$ 23,71	R\$ 3,61
88316	SERVEnte COM ENCARGOS COMPLEMENTARES	SINAPI	H	0,04810000	R\$ 18,62	R\$ 0,89
<b>TOTAL Mão de Obra com Encargos</b>					<b>R\$ 4,50</b>	
<b>VALOR:</b>					<b>R\$ 10,62</b>	

**11.11. 86886 - ENGATE FLEXÍVEL EM INOX, 1/2" X 30CM - FORNECIMENTO E INSTALAÇÃO. AF 01/2020 (UN)**

Material	FONTE	UNID	COEFICIENTE	PREÇO UNITÁRIO	TOTAL	
00011683	ENGATE / RABICHO FLEXÍVEL INOX 1/2" X 30 CM	SINAPI	UN	1,00000000	R\$ 43,78	R\$ 43,78
00003146	FITA VEDA ROSCA EM ROLOS DE 18 MM X 10 M (L X C)	SINAPI	UN	0,02100000	R\$ 3,70	R\$ 0,07
<b>TOTAL Material:</b>					<b>R\$ 43,85</b>	
<b>Mão de Obra com Encargos Complementares</b>						
Material	FONTE	UNID	COEFICIENTE	PREÇO UNITÁRIO	TOTAL	
88267	ENCANADOR OU BOMBEIRO HIDRÁULICO COM ENCARGOS COMPLEMENTARES	SINAPI	H	0,15250000	R\$ 23,71	R\$ 3,61
88316	SERVEnte COM ENCARGOS COMPLEMENTARES	SINAPI	H	0,04810000	R\$ 18,62	R\$ 0,89
<b>TOTAL Mão de Obra com Encargos</b>					<b>R\$ 4,50</b>	
<b>VALOR:</b>					<b>R\$ 48,35</b>	

**11.12. 89385 - LUVA SOLDÁVEL E COM ROSCA, PVC, SOLDÁVEL, DN 25MM X 3/4", INSTALADO EM RAMAL OU SUB-RAMAL DE ÁGUA - FORNECIMENTO E INSTALAÇÃO AF 06/2022 (UN)**

Material	FONTE	UNID	COEFICIENTE	PREÇO UNITÁRIO	TOTAL	
00000122	ADESIVO PLASTICO PARA PVC, FRASCO COM *850* GR	SINAPI	UN	0,00590000	R\$ 53,86	R\$ 0,31
00038383	LIXA D'AGUA EM FOLHA, GRAO 100	SINAPI	UN	0,03150000	R\$ 1,80	R\$ 0,05
00003906	LUVA SOLDÁVEL COM ROSCA, PVC, 25 MM X 3/4", PARA AGUA FRIA PREDIAL	SINAPI	UN	1,00000000	R\$ 1,68	R\$ 1,68
00020083	SOLUCAO PREPARADORA / LIMPADORA PARA PVC, FRASCO COM 1000 CM3	SINAPI	UN	0,00700000	R\$ 61,02	R\$ 0,42
<b>TOTAL Material:</b>					<b>R\$ 2,46</b>	
<b>Mão de Obra com Encargos Complementares</b>						
Material	FONTE	UNID	COEFICIENTE	PREÇO UNITÁRIO	TOTAL	
88248	AUXILIAR DE ENCANADOR OU BOMBEIRO HIDRÁULICO COM ENCARGOS COMPLEMENTARES	SINAPI	H	0,09440000	R\$ 19,32	R\$ 1,82
88267	ENCANADOR OU BOMBEIRO HIDRÁULICO COM ENCARGOS COMPLEMENTARES	SINAPI	H	0,09440000	R\$ 23,71	R\$ 2,23
<b>TOTAL Mão de Obra com Encargos</b>					<b>R\$ 4,05</b>	
<b>VALOR:</b>					<b>R\$ 6,51</b>	

**11.13. 89383 - ADAPTADOR CURTO COM BOLSA E ROSCA PARA REGISTRO, PVC, SOLDÁVEL, DN 25MM X 3/4", INSTALADO EM RAMAL OU SUB-RAMAL DE ÁGUA - FORNECIMENTO E INSTALAÇÃO. AF 06/2022 (UN)**

Material	FONTE	UNID	COEFICIENTE	PREÇO UNITÁRIO	TOTAL	
00000065	ADAPTADOR PVC SOLDÁVEL CURTO COM BOLSA E ROSCA, 25 MM X 3/4", PARA AGUA FRIA	SINAPI	UN	1,00000000	R\$ 0,99	R\$ 0,99
00000122	ADESIVO PLASTICO PARA PVC, FRASCO COM *850* GR	SINAPI	UN	0,00590000	R\$ 53,86	R\$ 0,31
00038383	LIXA D'AGUA EM FOLHA, GRAO 100	SINAPI	UN	0,03150000	R\$ 1,80	R\$ 0,05
00020083	SOLUCAO PREPARADORA / LIMPADORA PARA PVC, FRASCO COM 1000 CM3	SINAPI	UN	0,00700000	R\$ 61,02	R\$ 0,42
<b>TOTAL Material:</b>					<b>R\$ 1,77</b>	
<b>Mão de Obra com Encargos Complementares</b>						
Material	FONTE	UNID	COEFICIENTE	PREÇO UNITÁRIO	TOTAL	
88248	AUXILIAR DE ENCANADOR OU BOMBEIRO HIDRÁULICO COM ENCARGOS COMPLEMENTARES	SINAPI	H	0,09440000	R\$ 19,32	R\$ 1,82
88267	ENCANADOR OU BOMBEIRO HIDRÁULICO COM ENCARGOS COMPLEMENTARES	SINAPI	H	0,09440000	R\$ 23,71	R\$ 2,23
<b>TOTAL Mão de Obra com Encargos</b>					<b>R\$ 4,05</b>	
<b>VALOR:</b>					<b>R\$ 5,82</b>	

**11.14. 89362 - JOELHO 90 GRAUS, PVC, SOLDÁVEL, DN 25MM, INSTALADO EM RAMAL OU SUB-RAMAL DE ÁGUA - FORNECIMENTO E INSTALAÇÃO. AF 06/2022 (UN)**

Material	FONTE	UNID	COEFICIENTE	PREÇO UNITÁRIO	TOTAL
----------	-------	------	-------------	----------------	-------



114

00000122	ADESIVO PLASTICO PARA PVC, FRASCO COM *850* GR	SINAPI	UN	0,00710000	R\$ 53,86	R\$ 0,38
00003529	JOELHO PVC, SOLDÁVEL, 90 GRAUS, 25 MM, COR MARROM, PARA AGUA FRIA PREDIAL	SINAPI	UN	1,00000000	R\$ 0,80	R\$ 0,80
00038383	LIXA D'AGUA EM FOLHA, GRAO 100	SINAPI	UN	0,03380000	R\$ 1,80	R\$ 0,06
00020083	SOLUCAO PREPARADORA / LIMPADORA PARA PVC, FRASCO COM 1000 CM3	SINAPI	UN	0,00800000	R\$ 61,02	R\$ 0,48

Mão de Obra com Encargos Complementares				FONTE	UNID	COEFICIENTE	PREÇO UNITÁRIO	TOTAL
88248	AUXILIAR DE ENCANADOR OU BOMBEIRO HIDRÁULICO COM ENCARGOS COMPLEMENTARES	SINAPI	H	0,15200000	R\$ 19,32	R\$ 2,93		
88267	ENCANADOR OU BOMBEIRO HIDRÁULICO COM ENCARGOS COMPLEMENTARES	SINAPI	H	0,15200000	R\$ 23,71	R\$ 3,60		
<b>TOTAL Mão de Obra com Encargos</b>							<b>R\$ 6,53</b>	<b>R\$ 8,25</b>
<b>VALOR:</b>							<b>R\$ 6,53</b>	<b>R\$ 8,25</b>

**11.15. 89367 - JOELHO 90 GRAUS, PVC, SOLDÁVEL, DN 32MM, INSTALADO EM RAMAL OU SUB-RAMAL DE ÁGUA - FORNECIMENTO E INSTALAÇÃO. AF 06/2022 (UN)**

Material	FONTE	UNID	COEFICIENTE	PREÇO UNITÁRIO	TOTAL
00000122	ADESIVO PLASTICO PARA PVC, FRASCO COM *850* GR	SINAPI	UN	0,00940000	R\$ 0,50
00003536	JOELHO PVC, SOLDÁVEL, 90 GRAUS, 32 MM, COR MARROM, PARA AGUA FRIA PREDIAL	SINAPI	UN	1,00000000	R\$ 2,00
00038383	LIXA D'AGUA EM FOLHA, GRAO 100	SINAPI	UN	0,04030000	R\$ 0,07
00020083	SOLUCAO PREPARADORA / LIMPADORA PARA PVC, FRASCO COM 1000 CM3	SINAPI	UN	0,01100000	R\$ 0,67

Mão de Obra com Encargos Complementares				FONTE	UNID	COEFICIENTE	PREÇO UNITÁRIO	TOTAL
88248	AUXILIAR DE ENCANADOR OU BOMBEIRO HIDRÁULICO COM ENCARGOS COMPLEMENTARES	SINAPI	H	0,18120000	R\$ 19,32	R\$ 3,50		
88267	ENCANADOR OU BOMBEIRO HIDRÁULICO COM ENCARGOS COMPLEMENTARES	SINAPI	H	0,18120000	R\$ 23,71	R\$ 4,29		
<b>TOTAL Mão de Obra com Encargos</b>							<b>R\$ 7,79</b>	<b>R\$ 11,71</b>
<b>VALOR:</b>							<b>R\$ 7,79</b>	<b>R\$ 11,71</b>

**11.16. 89501 - JOELHO 90 GRAUS, PVC, SOLDÁVEL, DN 50MM, INSTALADO EM PRUMADA DE ÁGUA - FORNECIMENTO E INSTALAÇÃO. AF 06/2022 (UN)**

Material	FONTE	UNID	COEFICIENTE	PREÇO UNITÁRIO	TOTAL
00000122	ADESIVO PLASTICO PARA PVC, FRASCO COM *850* GR	SINAPI	UN	0,01650000	R\$ 0,88
00003540	JOELHO PVC, SOLDÁVEL, 90 GRAUS, 50 MM, COR MARROM, PARA AGUA FRIA PREDIAL	SINAPI	UN	1,00000000	R\$ 5,53
00038383	LIXA D'AGUA EM FOLHA, GRAO 100	SINAPI	UN	0,01900000	R\$ 0,03
00020083	SOLUCAO PREPARADORA / LIMPADORA PARA PVC, FRASCO COM 1000 CM3	SINAPI	UN	0,02200000	R\$ 1,34

Mão de Obra com Encargos Complementares				FONTE	UNID	COEFICIENTE	PREÇO UNITÁRIO	TOTAL
88248	AUXILIAR DE ENCANADOR OU BOMBEIRO HIDRÁULICO COM ENCARGOS COMPLEMENTARES	SINAPI	H	0,12710000	R\$ 19,32	R\$ 2,45		
88267	ENCANADOR OU BOMBEIRO HIDRÁULICO COM ENCARGOS COMPLEMENTARES	SINAPI	H	0,12710000	R\$ 23,71	R\$ 3,01		
<b>TOTAL Mão de Obra com Encargos</b>							<b>R\$ 5,46</b>	<b>R\$ 13,24</b>
<b>VALOR:</b>							<b>R\$ 5,46</b>	<b>R\$ 13,24</b>

**11.17. 89356 - TUBO, PVC, SOLDÁVEL, DN 25MM, INSTALADO EM RAMAL OU SUB-RAMAL DE ÁGUA - FORNECIMENTO E INSTALAÇÃO. AF 06/2022 (M)**

Material	FONTE	UNID	COEFICIENTE	PREÇO UNITÁRIO	TOTAL
00038383	LIXA D'AGUA EM FOLHA, GRAO 100	SINAPI	UN	0,08860000	R\$ 0,15
00009868	TUBO PVC, SOLDÁVEL, DE 25 MM, AGUA FRIA (NBR-5648)	SINAPI	M	1,04930000	R\$ 4,82

Mão de Obra com Encargos Complementares				FONTE	UNID	COEFICIENTE	PREÇO UNITÁRIO	TOTAL
88248	AUXILIAR DE ENCANADOR OU BOMBEIRO HIDRÁULICO COM ENCARGOS COMPLEMENTARES	SINAPI	H	0,38000000	R\$ 19,32	R\$ 7,34		
88267	ENCANADOR OU BOMBEIRO HIDRÁULICO COM ENCARGOS COMPLEMENTARES	SINAPI	H	0,38000000	R\$ 23,71	R\$ 9,00		
<b>TOTAL Mão de Obra com Encargos</b>							<b>R\$ 16,34</b>	<b>R\$ 21,31</b>
<b>VALOR:</b>							<b>R\$ 16,34</b>	<b>R\$ 21,31</b>

**11.18. 89357 - TUBO, PVC, SOLDÁVEL, DN 32MM, INSTALADO EM RAMAL OU SUB-RAMAL DE ÁGUA - FORNECIMENTO E INSTALAÇÃO. AF 06/2022 (M)**

Material	FONTE	UNID	COEFICIENTE	PREÇO UNITÁRIO	TOTAL
00038383	LIXA D'AGUA EM FOLHA, GRAO 100	SINAPI	UN	0,10560000	R\$ 0,19
00009869	TUBO PVC, SOLDÁVEL, DE 32 MM, AGUA FRIA (NBR-5648)	SINAPI	M	1,04930000	R\$ 10,41

Mão de Obra com Encargos Complementares				FONTE	UNID	COEFICIENTE	PREÇO UNITÁRIO	TOTAL
88248	AUXILIAR DE ENCANADOR OU BOMBEIRO HIDRÁULICO COM ENCARGOS COMPLEMENTARES	SINAPI	H	0,45300000	R\$ 19,32	R\$ 8,75		
88267	ENCANADOR OU BOMBEIRO HIDRÁULICO COM ENCARGOS COMPLEMENTARES	SINAPI	H	0,45300000	R\$ 23,71	R\$ 10,74		
<b>TOTAL Mão de Obra com Encargos</b>							<b>R\$ 19,49</b>	<b>R\$ 30,09</b>
<b>VALOR:</b>							<b>R\$ 19,49</b>	<b>R\$ 30,09</b>



115

11.19. 89449 - TUBO, PVC, SOLDÁVEL, DN 50MM, INSTALADO EM PRUMADA DE ÁGUA - FORNECIMENTO E INSTALAÇÃO. AF_06/2022 (M)						
Material	FONTE	UNID	COEFICIENTE	PREÇO UNITÁRIO	TOTAL	
00038383	LIXA D'AGUA EM FOLHA, GRAO 100	SINAPI	UN	R\$ 1,80	R\$ 0,01	
00009875	TUBO PVC, SOLDAVEL, DE 50 MM, AGUA FRIA (NBR-5648)	SINAPI	M	R\$ 17,10	R\$ 17,94	
					<b>TOTAL Material:</b>	<b>R\$ 17,95</b>
Mão de Obra com Encargos Complementares						
Material	FONTE	UNID	COEFICIENTE	PREÇO UNITÁRIO	TOTAL	
88248	AUXILIAR DE ENCANADOR OU BOMBEIRO HIDRÁULICO COM ENCARGOS COMPLEMENTARES	SINAPI	H	R\$ 19,32	R\$ 0,65	
88267	ENCANADOR OU BOMBEIRO HIDRÁULICO COM ENCARGOS COMPLEMENTARES	SINAPI	H	R\$ 23,71	R\$ 0,80	
					<b>TOTAL Mão de Obra com Encargos</b>	<b>R\$ 1,45</b>
					<b>VALOR:</b>	<b>R\$ 19,40</b>

11.20. 89395 - TE, PVC, SOLDÁVEL, DN 25MM, INSTALADO EM RAMAL OU SUB-RAMAL DE ÁGUA - FORNECIMENTO E INSTALAÇÃO. AF_06/2022 (UN)						
Material	FONTE	UNID	COEFICIENTE	PREÇO UNITÁRIO	TOTAL	
00000122	ADESIVO PLASTICO PARA PVC, FRASCO COM *850* GR	SINAPI	UN	R\$ 53,86	R\$ 0,57	
00038383	LIXA D'AGUA EM FOLHA, GRAO 100	SINAPI	UN	R\$ 1,80	R\$ 0,09	
00020083	SOLUCAO PREPARADORA / LIMPADORA PARA PVC, FRASCO COM 1000 CM3	SINAPI	UN	R\$ 61,02	R\$ 0,73	
00007139	TE SOLDAVEL, PVC, 90 GRAUS, 25 MM, PARA AGUA FRIA PREDIAL (NBR 5648)	SINAPI	UN	R\$ 1,33	R\$ 1,33	
					<b>TOTAL Material:</b>	<b>R\$ 2,72</b>
Mão de Obra com Encargos Complementares						
Material	FONTE	UNID	COEFICIENTE	PREÇO UNITÁRIO	TOTAL	
88248	AUXILIAR DE ENCANADOR OU BOMBEIRO HIDRÁULICO COM ENCARGOS COMPLEMENTARES	SINAPI	H	R\$ 19,32	R\$ 3,91	
88267	ENCANADOR OU BOMBEIRO HIDRÁULICO COM ENCARGOS COMPLEMENTARES	SINAPI	H	R\$ 23,71	R\$ 4,60	
					<b>TOTAL Mão de Obra com Encargos</b>	<b>R\$ 8,71</b>
					<b>VALOR:</b>	<b>R\$ 11,43</b>

11.21. 89625 - TE, PVC, SOLDÁVEL, DN 50MM, INSTALADO EM PRUMADA DE ÁGUA - FORNECIMENTO E INSTALAÇÃO. AF_06/2022 (UN)						
Material	FONTE	UNID	COEFICIENTE	PREÇO UNITÁRIO	TOTAL	
00000122	ADESIVO PLASTICO PARA PVC, FRASCO COM *850* GR	SINAPI	UN	R\$ 53,86	R\$ 1,33	
00038383	LIXA D'AGUA EM FOLHA, GRAO 100	SINAPI	UN	R\$ 1,80	R\$ 0,05	
00020083	SOLUCAO PREPARADORA / LIMPADORA PARA PVC, FRASCO COM 1000 CM3	SINAPI	UN	R\$ 61,02	R\$ 2,01	
00007142	TE SOLDAVEL, PVC, 90 GRAUS, 50 MM, PARA AGUA FRIA PREDIAL (NBR 5648)	SINAPI	UN	R\$ 10,68	R\$ 10,68	
					<b>TOTAL Material:</b>	<b>R\$ 14,07</b>
Mão de Obra com Encargos Complementares						
Material	FONTE	UNID	COEFICIENTE	PREÇO UNITÁRIO	TOTAL	
88248	AUXILIAR DE ENCANADOR OU BOMBEIRO HIDRÁULICO COM ENCARGOS COMPLEMENTARES	SINAPI	H	R\$ 19,32	R\$ 3,27	
88267	ENCANADOR OU BOMBEIRO HIDRÁULICO COM ENCARGOS COMPLEMENTARES	SINAPI	H	R\$ 23,71	R\$ 4,01	
					<b>TOTAL Mão de Obra com Encargos</b>	<b>R\$ 7,28</b>
					<b>VALOR:</b>	<b>R\$ 21,35</b>

11.22. 103976 - TE DE REDUÇÃO, 90 GRAUS, PVC, SOLDÁVEL, DN 50 MM X 32 MM, INSTALADO EM PRUMADA DE ÁGUA - FORNECIMENTO E INSTALAÇÃO. AF_06/2022 (UN)						
Material	FONTE	UNID	COEFICIENTE	PREÇO UNITÁRIO	TOTAL	
00000122	ADESIVO PLASTICO PARA PVC, FRASCO COM *850* GR	SINAPI	UN	R\$ 53,86	R\$ 1,04	
00038383	LIXA D'AGUA EM FOLHA, GRAO 100	SINAPI	UN	R\$ 1,80	R\$ 0,04	
00020083	SOLUCAO PREPARADORA / LIMPADORA PARA PVC, FRASCO COM 1000 CM3	SINAPI	UN	R\$ 61,02	R\$ 1,51	
00007130	TE DE REDUCAO, PVC, SOLDAVEL, 90 GRAUS, 50 MM X 32 MM PARA AGUA FRIA PREDIAL	SINAPI	UN	R\$ 16,38	R\$ 16,38	
					<b>TOTAL Material:</b>	<b>R\$ 18,97</b>
Mão de Obra com Encargos Complementares						
Material	FONTE	UNID	COEFICIENTE	PREÇO UNITÁRIO	TOTAL	
88248	AUXILIAR DE ENCANADOR OU BOMBEIRO HIDRÁULICO COM ENCARGOS COMPLEMENTARES	SINAPI	H	R\$ 19,32	R\$ 2,75	
88267	ENCANADOR OU BOMBEIRO HIDRÁULICO COM ENCARGOS COMPLEMENTARES	SINAPI	H	R\$ 23,71	R\$ 3,37	
					<b>TOTAL Mão de Obra com Encargos</b>	<b>R\$ 6,12</b>
					<b>VALOR:</b>	<b>R\$ 25,09</b>

11.23. 89366 - JOELHO 90 GRAUS COM BUCHA DE LATÃO, PVC, SOLDÁVEL, DN 25MM, X 3/4 INSTALADO EM RAMAL OU SUB-RAMAL DE ÁGUA - FORNECIMENTO E INSTALAÇÃO. AF_06/2022 (UN)						
Material	FONTE	UNID	COEFICIENTE	PREÇO UNITÁRIO	TOTAL	
00000122	ADESIVO PLASTICO PARA PVC, FRASCO COM *850* GR	SINAPI	UN	R\$ 53,86	R\$ 0,31	
00003524	JOELHO PVC, SOLDAVEL, COM BUCHA DE LATAO, 90 GRAUS, 25 MM X 3/4", PARA AGUA FRIA PREDIAL	SINAPI	UN	R\$ 8,93	R\$ 8,93	
00038383	LIXA D'AGUA EM FOLHA, GRAO 100	SINAPI	UN	R\$ 1,80	R\$ 0,06	
00020083	SOLUCAO PREPARADORA / LIMPADORA PARA PVC, FRASCO COM 1000 CM3	SINAPI	UN	R\$ 61,02	R\$ 0,42	
					<b>TOTAL Material:</b>	<b>R\$ 9,72</b>
Mão de Obra com Encargos Complementares						
Material	FONTE	UNID	COEFICIENTE	PREÇO UNITÁRIO	TOTAL	
88248	AUXILIAR DE ENCANADOR OU BOMBEIRO HIDRÁULICO COM ENCARGOS COMPLEMENTARES	SINAPI	H	R\$ 19,32	R\$ 2,73	



Handwritten signature and initials, possibly 'MG'.

88267	ENCANADOR OU BOMBEIRO HIDRÁULICO COM ENCARGOS COMPLEMENTARES	SINAPI	H	0,14160000	R\$ 23,71	R\$ 3,35
<b>TOTAL Mão de Obra com Encargos</b>						<b>R\$ 6,08</b>
<b>VALOR:</b>						<b>R\$ 15,80</b>

**11.24. 90373 - JOELHO 90 GRAUS COM BUCHA DE LATAO, PVC, SOLDAVEL, DN 25MM, X 1/2 INSTALADO EM RAMAL OU SUB-RAMAL DE ÁGUA - FORNECIMENTO E INSTALAÇÃO. AF 06/2022 (UN)**

Material	FONTE	UNID	COEFICIENTE	PREÇO UNITÁRIO	TOTAL	
00000122	ADESIVO PLASTICO PARA PVC, FRASCO COM *850* GR	SINAPI	UN	0,00590000	R\$ 53,86	R\$ 0,61
00020147	JOELHO PVC, SOLDAVEL, COM BUCHA DE LATAO, 90 GRAUS, 25 MM X 1/2", PARA AGUA FRIA PREDIAL	SINAPI	UN	1,00000000	R\$ 5,93	R\$ 5,93
00038383	LIXA D'AGUA EM FOLHA, GRAO 100	SINAPI	UN	0,03150000	R\$ 1,80	R\$ 0,05
00020083	SOLUCAO PREPARADORA / LIMPADORA PARA PVC, FRASCO COM 1000 CM3	SINAPI	UN	0,00700000	R\$ 61,02	R\$ 0,42
<b>TOTAL Material:</b>					<b>R\$ 6,71</b>	

Mão de Obra com Encargos Complementares	FONTE	UNID	COEFICIENTE	PREÇO UNITÁRIO	TOTAL	
88248	AUXILIAR DE ENCANADOR OU BOMBEIRO HIDRÁULICO COM ENCARGOS COMPLEMENTARES	SINAPI	H	0,13120000	R\$ 19,32	R\$ 2,53
88267	ENCANADOR OU BOMBEIRO HIDRÁULICO COM ENCARGOS COMPLEMENTARES	SINAPI	H	0,13120000	R\$ 23,71	R\$ 3,11
<b>TOTAL Mão de Obra com Encargos</b>					<b>R\$ 5,64</b>	
<b>VALOR:</b>					<b>R\$ 12,35</b>	

**11.25. COMP. 18 - CAIXA D'ÁGUA POLIETILENO 5.000L (UN)**

OUTROS	FONTE	UNID	COEFICIENTE	PREÇO UNITÁRIO	TOTAL
COMP. 18	CAIXA D'ÁGUA POLIETILENO 5.000L	UN	1,00000000	R\$ 3.135,50	R\$ 3.135,50
<b>TOTAL OUTROS:</b>					<b>R\$ 3.135,50</b>
<b>VALOR:</b>					<b>R\$ 3.135,50</b>

**12.1. C0607 - CAIXA EM ALVENARIA (60X60X60cm) DE 1 TIJOLO COMUM, LASTRO DE CONCRETO E TAMPA DE CONCRETO (UN)**

Material	FONTE	UNID	COEFICIENTE	PREÇO UNITÁRIO	TOTAL	
I0169	AÇO CA-60	SEINFRA	KG	2,58200000	R\$ 8,2800	R\$ 21,3790
I0103	ARAME RECOZIDO N.18 BWG	SEINFRA	KG	0,04400000	R\$ 10,0500	R\$ 0,4422
I0109	AREIA MEDIA	SEINFRA	M3	0,27500000	R\$ 67,5000	R\$ 18,5625
I0280	BRITA	SEINFRA	M3	0,10800000	R\$ 76,1900	R\$ 8,2285
I0441	CAL HIDRATADA	SEINFRA	KG	19,91000000	R\$ 1,1000	R\$ 21,9010
I0520	CHAPA COMPENSADO RESINADO 12MM (4 10 X 2 20M)	SEINFRA	M2	0,20000000	R\$ 30,3300	R\$ 6,0660
I0805	CIMENTO PORTLAND	SEINFRA	KG	63,84500000	R\$ 0,5600	R\$ 35,7532
I1916	TABUA DE 1" DE 3A. - L = 30cm	SEINFRA	M	0,05900000	R\$ 10,0100	R\$ 0,5906
I2082	TIJOLO MACIÇO COMUM	SEINFRA	UN	305,28000000	R\$ 0,5800	R\$ 177,0624
<b>TOTAL Material:</b>					<b>R\$ 289,9854</b>	

Mão de Obra	FONTE	UNID	COEFICIENTE	PREÇO UNITÁRIO	TOTAL	
I0040	AJUDANTE DE ARMADOR/FERREIRO	SEINFRA	H	0,22500000	R\$ 16,7700	R\$ 3,7733
I0041	AJUDANTE DE CARPINTEIRO	SEINFRA	H	1,18500000	R\$ 16,7700	R\$ 19,8725
I0121	ARMADOR/FERREIRO	SEINFRA	H	0,22500000	R\$ 20,7700	R\$ 4,6733
I0498	CARPINTEIRO	SEINFRA	H	1,18500000	R\$ 20,7700	R\$ 24,6125
I2391	PEDREIRO	SEINFRA	H	6,49100000	R\$ 20,7700	R\$ 134,8181
I2543	SERVENTE	SEINFRA	H	12,95100000	R\$ 15,5500	R\$ 201,3881
<b>TOTAL Mão de Obra:</b>					<b>R\$ 389,1378</b>	
<b>VALOR:</b>					<b>R\$ 679,12</b>	

**12.2. 104329 - CAIXA SIFONADA, COM GRELHA REDONDA, PVC, DN 150 X 150 X 50 MM, JUNTA SOLDAVEL, FORNECIDA E INSTALADA EM RAMAL DE DESCARGA OU EM RAMAL DE ESGOTO SANITÁRIO. AF 08/2022 (UN)**

Material	FONTE	UNID	COEFICIENTE	PREÇO UNITÁRIO	TOTAL	
00000122	ADESIVO PLASTICO PARA PVC, FRASCO COM *850* GR	SINAPI	UN	0,02920000	R\$ 53,86	R\$ 1,57
00011717	CAIXA SIFONADA, PVC, 150 X 150 X 50 MM, COM GRELHA REDONDA, BRANCA	SINAPI	UN	1,00000000	R\$ 59,25	R\$ 59,25
00038383	LIXA D'AGUA EM FOLHA, GRAO 100	SINAPI	UN	0,01540000	R\$ 1,80	R\$ 0,02
00020083	SOLUCAO PREPARADORA / LIMPADORA PARA PVC, FRASCO COM 1000 CM3	SINAPI	UN	0,04400000	R\$ 61,02	R\$ 2,68
<b>TOTAL Material:</b>					<b>R\$ 63,52</b>	

Mão de Obra com Encargos Complementares	FONTE	UNID	COEFICIENTE	PREÇO UNITÁRIO	TOTAL	
88248	AUXILIAR DE ENCANADOR OU BOMBEIRO HIDRÁULICO COM ENCARGOS COMPLEMENTARES	SINAPI	H	0,42310000	R\$ 19,32	R\$ 8,17
88267	ENCANADOR OU BOMBEIRO HIDRÁULICO COM ENCARGOS COMPLEMENTARES	SINAPI	H	0,42310000	R\$ 23,71	R\$ 10,03
<b>TOTAL Mão de Obra com Encargos</b>					<b>R\$ 18,20</b>	
<b>VALOR:</b>					<b>R\$ 81,72</b>	

**12.3. COMP. 19 - CAIXA SIFONADA 250X230X75 (UN)**

OUTROS	FONTE	UNID	COEFICIENTE	PREÇO UNITÁRIO	TOTAL
COMP. 19	CAIXA SIFONADA 250X230X75	UN	1,00000000	R\$ 123,72	R\$ 123,72
<b>TOTAL OUTROS:</b>					<b>R\$ 123,72</b>
<b>VALOR:</b>					<b>R\$ 123,72</b>

**12.4. 86883 - SIFÃO DO TIPO FLEXÍVEL EM PVC 1 X 1.1/2 - FORNECIMENTO E INSTALAÇÃO. AF 01/2020 (UN)**

Especiais	FONTE	UNID	COEFICIENTE	PREÇO UNITÁRIO	TOTAL	
00044945	SIFÃO / TUBO SIFONADO EXTENSIVEL/SANFONADO, UNIVERSAL/ SIMPLES, ENTRE *50 A 70* CM, DE PLASTICO BRANCO	SINAPI	UN	1,00000000	R\$ 10,00	R\$ 10,00
<b>TOTAL Especiais:</b>					<b>R\$ 10,00</b>	
Material	FONTE	UNID	COEFICIENTE	PREÇO UNITÁRIO	TOTAL	
00003146	FITA VEDA ROSCA EM ROLOS DE 18 MM X 10 M (L X C)	SINAPI	UN	0,03320000	R\$ 3,70	R\$ 0,12

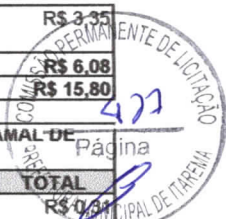

Handwritten signature and initials 'MF' in blue ink.

Mão de Obra com Encargos Complementares		FONTE	UNID	COEFICIENTE	PREÇO UNITÁRIO	TOTAL
88267	ENCANADOR OU BOMBEIRO HIDRÁULICO COM ENCARGOS COMPLEMENTARES	SINAPI	H	0,08450000	R\$ 23,71	R\$ 2,00
88316	SERVENTE COM ENCARGOS COMPLEMENTARES	SINAPI	H	0,02660000	R\$ 18,62	R\$ 4,98
					<b>TOTAL Mão de Obra com Encargos</b>	<b>R\$ 2,49</b>
					<b>VALOR:</b>	<b>R\$ 12,61</b>

**12.5. COMP. 20 - SIFÃO FLEXÍVEL (UN)**

OUTROS		FONTE	UNID	COEFICIENTE	PREÇO UNITÁRIO	TOTAL
COMP. 20	SIFÃO FLEXÍVEL		UN	1,00000000	R\$ 17,02	R\$ 17,02
					<b>TOTAL OUTROS:</b>	<b>R\$ 17,02</b>
					<b>VALOR:</b>	<b>R\$ 17,02</b>

**12.6. C2170 - REGISTRO DE PRESSAO C/CANOPLA CROMADA D=25MM (1") (UN)**

Material		FONTE	UNID	COEFICIENTE	PREÇO UNITÁRIO	TOTAL
11180	FITA DE VEDAÇÃO	SEINFRA	M	1,20000000	R\$ 0,2800	R\$ 0,3360
12593	REGISTRO DE PRESSÃO CROMADA 25MM (1")	SEINFRA	UN	1,00000000	R\$ 64,3500	R\$ 64,3500

**TOTAL Material: R\$ 64,6860**

Mão de Obra		FONTE	UNID	COEFICIENTE	PREÇO UNITÁRIO	TOTAL
10043	AJUDANTE DE ENCANADOR	SEINFRA	H	0,61000000	R\$ 16,7700	R\$ 10,2297
12320	ENCANADOR	SEINFRA	H	0,81000000	R\$ 20,5200	R\$ 12,5952

**TOTAL Mão de Obra: R\$ 22,6249**

**VALOR: R\$ 87,31**

**12.7. 89748 - CURVA CURTA 90 GRAUS, PVC, SERIE NORMAL, ESGOTO PREDIAL, DN 100 MM, JUNTA ELÁSTICA, FORNECIDO E INSTALADO EM RAMAL DE DESCARGA OU RAMAL DE ESGOTO SANITÁRIO. AF 08/2022 (UN)**

Material		FONTE	UNID	COEFICIENTE	PREÇO UNITÁRIO	TOTAL
00000301	ANEL BORRACHA PARA TUBO ESGOTO PREDIAL, DN 100 MM (NBR 5688)	SINAPI	UN	2,00000000	R\$ 4,29	R\$ 8,58
00001966	CURVA PVC CURTA 90 GRAUS, DN 100 MM, PARA ESGOTO PREDIAL	SINAPI	UN	1,00000000	R\$ 24,24	R\$ 24,24
00020078	PASTA LUBRIFICANTE PARA TUBOS E CONEXOES COM JUNTA ELASTICA, EMBALAGEM DE *400* GR (USO EM PVC, ACO. POLIETILENO E OUTROS)	SINAPI	UN	0,11500000	R\$ 22,23	R\$ 2,55

**TOTAL Material: R\$ 35,37**

Mão de Obra com Encargos Complementares		FONTE	UNID	COEFICIENTE	PREÇO UNITÁRIO	TOTAL
88248	AUXILIAR DE ENCANADOR OU BOMBEIRO HIDRÁULICO COM ENCARGOS COMPLEMENTARES	SINAPI	H	0,19260000	R\$ 19,32	R\$ 3,72
88267	ENCANADOR OU BOMBEIRO HIDRÁULICO COM ENCARGOS COMPLEMENTARES	SINAPI	H	0,19260000	R\$ 23,71	R\$ 4,56

**TOTAL Mão de Obra com Encargos R\$ 8,28**

**VALOR: R\$ 43,65**

**12.8. 89728 - CURVA CURTA 90 GRAUS, PVC, SERIE NORMAL, ESGOTO PREDIAL, DN 40 MM, JUNTA SOLDAVEL, FORNECIDO E INSTALADO EM RAMAL DE DESCARGA OU RAMAL DE ESGOTO SANITÁRIO. AF 08/2022 (UN)**

Material		FONTE	UNID	COEFICIENTE	PREÇO UNITÁRIO	TOTAL
00000122	ADESIVO PLASTICO PARA PVC, FRASCO COM *850* GR	SINAPI	UN	0,00990000	R\$ 53,86	R\$ 0,53
00001933	CURVA PVC CURTA 90 GRAUS, DN 40 MM, PARA ESGOTO PREDIAL	SINAPI	UN	1,00000000	R\$ 5,22	R\$ 5,22
00038383	LIXA D'AGUA EM FOLHA, GRAO 100	SINAPI	UN	0,00710000	R\$ 1,80	R\$ 0,01
00020083	SOLUCAO PREPARADORA / LIMPADORA PARA PVC, FRASCO COM 1000 CM3	SINAPI	UN	0,01500000	R\$ 61,02	R\$ 0,91

**TOTAL Material: R\$ 6,67**

Mão de Obra com Encargos Complementares		FONTE	UNID	COEFICIENTE	PREÇO UNITÁRIO	TOTAL
88248	AUXILIAR DE ENCANADOR OU BOMBEIRO HIDRÁULICO COM ENCARGOS COMPLEMENTARES	SINAPI	H	0,12700000	R\$ 19,32	R\$ 2,45
88267	ENCANADOR OU BOMBEIRO HIDRÁULICO COM ENCARGOS COMPLEMENTARES	SINAPI	H	0,12700000	R\$ 23,71	R\$ 3,01

**TOTAL Mão de Obra com Encargos R\$ 5,46**

**VALOR: R\$ 12,13**

**12.9. 89746 - JOELHO 45 GRAUS, PVC, SERIE NORMAL, ESGOTO PREDIAL, DN 100 MM, JUNTA ELÁSTICA, FORNECIDO E INSTALADO EM RAMAL DE DESCARGA OU RAMAL DE ESGOTO SANITÁRIO. AF 08/2022 (UN)**

Material		FONTE	UNID	COEFICIENTE	PREÇO UNITÁRIO	TOTAL
00000301	ANEL BORRACHA PARA TUBO ESGOTO PREDIAL, DN 100 MM (NBR 5688)	SINAPI	UN	2,00000000	R\$ 4,29	R\$ 8,58
00003528	JOELHO PVC, SOLDAVEL, PB, 45 GRAUS, DN 100 MM, PARA ESGOTO PREDIAL	SINAPI	UN	1,00000000	R\$ 9,50	R\$ 9,50
00020078	PASTA LUBRIFICANTE PARA TUBOS E CONEXOES COM JUNTA ELASTICA, EMBALAGEM DE *400* GR (USO EM PVC, ACO. POLIETILENO E OUTROS)	SINAPI	UN	0,11500000	R\$ 22,23	R\$ 2,55

**TOTAL Material: R\$ 20,63**

Mão de Obra com Encargos Complementares		FONTE	UNID	COEFICIENTE	PREÇO UNITÁRIO	TOTAL
88248	AUXILIAR DE ENCANADOR OU BOMBEIRO HIDRÁULICO COM ENCARGOS COMPLEMENTARES	SINAPI	H	0,19260000	R\$ 19,32	R\$ 3,72
88267	ENCANADOR OU BOMBEIRO HIDRÁULICO COM ENCARGOS COMPLEMENTARES	SINAPI	H	0,19260000	R\$ 23,71	R\$ 4,56

**TOTAL Mão de Obra com Encargos R\$ 8,28**

**VALOR: R\$ 28,91**

**12.10. 89726 - JOELHO 45 GRAUS, PVC, SERIE NORMAL, ESGOTO PREDIAL, DN 40 MM, JUNTA SOLDAVEL, FORNECIDO E INSTALADO EM RAMAL DE DESCARGA OU RAMAL DE ESGOTO SANITÁRIO. AF 08/2022 (UN)**

Material		FONTE	UNID	COEFICIENTE	PREÇO UNITÁRIO	TOTAL
----------	--	-------	------	-------------	----------------	-------



118

00000122	ADESIVO PLASTICO PARA PVC, FRASCO COM *850* GR	SINAPI	UN	0,00990000	R\$ 53,86	R\$ 0,53
00003516	JOELHO PVC, SOLDAVEL, BB, 45 GRAUS, DN 40 MM, PARA ESGOTO PREDIAL	SINAPI	UN	1,00000000	R\$ 2,43	R\$ 2,43
00038383	LIXA D'AGUA EM FOLHA, GRAO 100	SINAPI	UN	0,00710000	R\$ 1,80	R\$ 0,01
00020083	SOLUCAO PREPARADORA / LIMPADORA PARA PVC, FRASCO COM 1000 CM3	SINAPI	UN	0,01500000	R\$ 61,02	R\$ 0,94
					<b>TOTAL Material:</b>	<b>R\$ 3,88</b>

Mão de Obra com Encargos Complementares		FONTE	UNID	COEFICIENTE	PREÇO UNITÁRIO	TOTAL
88248	AUXILIAR DE ENCANADOR OU BOMBEIRO HIDRÁULICO COM ENCARGOS COMPLEMENTARES	SINAPI	H	0,12700000	R\$ 19,32	R\$ 2,45
88267	ENCANADOR OU BOMBEIRO HIDRÁULICO COM ENCARGOS COMPLEMENTARES	SINAPI	H	0,12700000	R\$ 23,71	R\$ 3,01
<b>TOTAL Mão de Obra com Encargos</b>					<b>R\$ 5,46</b>	<b>R\$ 9,34</b>
					<b>VALOR:</b>	<b>R\$ 9,34</b>

**12.11. 89732 - JOELHO 45 GRAUS, PVC, SERIE NORMAL, ESGOTO PREDIAL, DN 50 MM, JUNTA ELÁSTICA, FORNECIDO E INSTALADO EM RAMAL DE DESCARGA OU RAMAL DE ESGOTO SANITÁRIO. AF 08/2022 (UN)**

Material	FONTE	UNID	COEFICIENTE	PREÇO UNITÁRIO	TOTAL	
00000296	ANEL BORRACHA PARA TUBO ESGOTO PREDIAL, DN 50 MM (NBR 5688)	SINAPI	UN	2,00000000	R\$ 2,42	R\$ 4,84
00003518	JOELHO PVC, SOLDAVEL, PB, 45 GRAUS, DN 50 MM, PARA ESGOTO PREDIAL	SINAPI	UN	1,00000000	R\$ 3,94	R\$ 3,94
00020078	PASTA LUBRIFICANTE PARA TUBOS E CONEXOES COM JUNTA ELÁSTICA, EMBALAGEM DE *400* GR (USO EM PVC, ACO. POLIETILENO E OUTROS)	SINAPI	UN	0,05000000	R\$ 22,23	R\$ 1,11
<b>TOTAL Material:</b>					<b>R\$ 9,89</b>	

Mão de Obra com Encargos Complementares		FONTE	UNID	COEFICIENTE	PREÇO UNITÁRIO	TOTAL
88248	AUXILIAR DE ENCANADOR OU BOMBEIRO HIDRÁULICO COM ENCARGOS COMPLEMENTARES	SINAPI	H	0,13790000	R\$ 19,32	R\$ 2,66
88267	ENCANADOR OU BOMBEIRO HIDRÁULICO COM ENCARGOS COMPLEMENTARES	SINAPI	H	0,13790000	R\$ 23,71	R\$ 3,26
<b>TOTAL Mão de Obra com Encargos</b>					<b>R\$ 5,92</b>	<b>R\$ 15,81</b>
					<b>VALOR:</b>	<b>R\$ 15,81</b>

**12.12. 89739 - JOELHO 45 GRAUS, PVC, SERIE NORMAL, ESGOTO PREDIAL, DN 75 MM, JUNTA ELÁSTICA, FORNECIDO E INSTALADO EM RAMAL DE DESCARGA OU RAMAL DE ESGOTO SANITÁRIO. AF 08/2022 (UN)**

Material	FONTE	UNID	COEFICIENTE	PREÇO UNITÁRIO	TOTAL	
00000297	ANEL BORRACHA PARA TUBO ESGOTO PREDIAL, DN 75 MM (NBR 5688)	SINAPI	UN	2,00000000	R\$ 3,56	R\$ 7,12
00003519	JOELHO PVC, SOLDAVEL, PB, 45 GRAUS, DN 75 MM, PARA ESGOTO PREDIAL	SINAPI	UN	1,00000000	R\$ 8,24	R\$ 8,24
00020078	PASTA LUBRIFICANTE PARA TUBOS E CONEXOES COM JUNTA ELÁSTICA, EMBALAGEM DE *400* GR (USO EM PVC, ACO. POLIETILENO E OUTROS)	SINAPI	UN	0,07500000	R\$ 22,23	R\$ 1,66
<b>TOTAL Material:</b>					<b>R\$ 17,02</b>	

Mão de Obra com Encargos Complementares		FONTE	UNID	COEFICIENTE	PREÇO UNITÁRIO	TOTAL
88248	AUXILIAR DE ENCANADOR OU BOMBEIRO HIDRÁULICO COM ENCARGOS COMPLEMENTARES	SINAPI	H	0,16520000	R\$ 19,32	R\$ 3,19
88267	ENCANADOR OU BOMBEIRO HIDRÁULICO COM ENCARGOS COMPLEMENTARES	SINAPI	H	0,16520000	R\$ 23,71	R\$ 3,91
<b>TOTAL Mão de Obra com Encargos</b>					<b>R\$ 7,10</b>	<b>R\$ 24,12</b>
					<b>VALOR:</b>	<b>R\$ 24,12</b>

**12.13. 89724 - JOELHO 90 GRAUS, PVC, SERIE NORMAL, ESGOTO PREDIAL, DN 40 MM, JUNTA SOLDAVEL, FORNECIDO E INSTALADO EM RAMAL DE DESCARGA OU RAMAL DE ESGOTO SANITÁRIO. AF 08/2022 (UN)**

Material	FONTE	UNID	COEFICIENTE	PREÇO UNITÁRIO	TOTAL	
00000122	ADESIVO PLASTICO PARA PVC, FRASCO COM *850* GR	SINAPI	UN	0,00990000	R\$ 53,86	R\$ 0,53
00003517	JOELHO PVC, SOLDAVEL, BB, 90 GRAUS, SEM ANEL, DN 40 MM, PARA ESGOTO PREDIAL SECUNDARIO	SINAPI	UN	1,00000000	R\$ 2,19	R\$ 2,19
00038383	LIXA D'AGUA EM FOLHA, GRAO 100	SINAPI	UN	0,00710000	R\$ 1,80	R\$ 0,01
00020083	SOLUCAO PREPARADORA / LIMPADORA PARA PVC, FRASCO COM 1000 CM3	SINAPI	UN	0,01500000	R\$ 61,02	R\$ 0,91
<b>TOTAL Material:</b>					<b>R\$ 3,64</b>	

Mão de Obra com Encargos Complementares		FONTE	UNID	COEFICIENTE	PREÇO UNITÁRIO	TOTAL
88248	AUXILIAR DE ENCANADOR OU BOMBEIRO HIDRÁULICO COM ENCARGOS COMPLEMENTARES	SINAPI	H	0,12700000	R\$ 19,32	R\$ 2,45
88267	ENCANADOR OU BOMBEIRO HIDRÁULICO COM ENCARGOS COMPLEMENTARES	SINAPI	H	0,12700000	R\$ 23,71	R\$ 3,01
<b>TOTAL Mão de Obra com Encargos</b>					<b>R\$ 5,46</b>	<b>R\$ 9,10</b>
					<b>VALOR:</b>	<b>R\$ 9,10</b>

**12.14. 89731 - JOELHO 90 GRAUS, PVC, SERIE NORMAL, ESGOTO PREDIAL, DN 50 MM, JUNTA ELÁSTICA, FORNECIDO E INSTALADO EM RAMAL DE DESCARGA OU RAMAL DE ESGOTO SANITÁRIO. AF 08/2022 (UN)**

Material	FONTE	UNID	COEFICIENTE	PREÇO UNITÁRIO	TOTAL	
00000296	ANEL BORRACHA PARA TUBO ESGOTO PREDIAL, DN 50 MM (NBR 5688)	SINAPI	UN	2,00000000	R\$ 2,42	R\$ 4,84
00003520	JOELHO PVC, SOLDAVEL, PB, 90 GRAUS, DN 50 MM, PARA ESGOTO PREDIAL	SINAPI	UN	1,00000000	R\$ 3,16	R\$ 3,16
00020078	PASTA LUBRIFICANTE PARA TUBOS E CONEXOES COM JUNTA ELÁSTICA, EMBALAGEM DE *400* GR (USO EM PVC, ACO. POLIETILENO E OUTROS)	SINAPI	UN	0,05000000	R\$ 22,23	R\$ 1,11
<b>TOTAL Material:</b>					<b>R\$ 9,13</b>	

Mão de Obra com Encargos Complementares		FONTE	UNID	COEFICIENTE	PREÇO UNITÁRIO	TOTAL



119

88248	AUXILIAR DE ENCANADOR OU BOMBEIRO HIDRÁULICO COM ENCARGOS COMPLEMENTARES	SINAPI	H	0,13790000	R\$ 19,32	R\$ 2,66
88267	ENCANADOR OU BOMBEIRO HIDRÁULICO COM ENCARGOS COMPLEMENTARES	SINAPI	H	0,13790000	R\$ 23,71	R\$ 3,26
<b>TOTAL Mão de Obra com Encargos</b>					<b>R\$ 5,92</b>	
<b>VALOR:</b>					<b>R\$ 15,05</b>	

**12.15. COMP. 21 - JOELHO 90 C/ANEL P/ESGOTO SECUNDÁRIO (UN)**

OUTROS		FONTE	UNID	COEFICIENTE	PREÇO UNITÁRIO	TOTAL
COMP. 21	JOELHO 90 C/ANEL P/ESGOTO SECUNDÁRIO		UN	1,00000000	R\$ 14,32	R\$ 14,32
<b>TOTAL OUTROS:</b>					<b>R\$ 14,32</b>	
<b>VALOR:</b>					<b>R\$ 14,32</b>	

**12.16. 89797 - JUNÇÃO SIMPLES, PVC, SERIE NORMAL, ESGOTO PREDIAL, DN 100 X 100 MM, JUNTA ELÁSTICA, FORNECIDO E INSTALADO EM RAMAL DE DESCARGA OU RAMAL DE ESGOTO SANITÁRIO. AF 08/2022 (UN)**

Material		FONTE	UNID	COEFICIENTE	PREÇO UNITÁRIO	TOTAL
00000301	ANEL BORRACHA PARA TUBO ESGOTO PREDIAL, DN 100 MM (NBR 5688)	SINAPI	UN	3,00000000	R\$ 4,29	R\$ 12,87
00003670	JUNCAO SIMPLES, PVC, 45 GRAUS, DN 100 X 100 MM, SERIE NORMAL PARA ESGOTO PREDIAL	SINAPI	UN	1,00000000	R\$ 24,97	R\$ 24,97
00020078	PASTA LUBRIFICANTE PARA TUBOS E CONEXOES COM JUNTA ELÁSTICA, EMBALAGEM DE *400* GR (USO EM PVC, ACO. POLIETILENO E OUTROS)	SINAPI	UN	0,17250000	R\$ 22,23	R\$ 3,83
<b>TOTAL Material:</b>					<b>R\$ 41,67</b>	
Mão de Obra com Encargos Complementares		FONTE	UNID	COEFICIENTE	PREÇO UNITÁRIO	TOTAL
88248	AUXILIAR DE ENCANADOR OU BOMBEIRO HIDRÁULICO COM ENCARGOS COMPLEMENTARES	SINAPI	H	0,25680000	R\$ 19,32	R\$ 4,96
88267	ENCANADOR OU BOMBEIRO HIDRÁULICO COM ENCARGOS COMPLEMENTARES	SINAPI	H	0,25680000	R\$ 23,71	R\$ 6,08
<b>TOTAL Mão de Obra com Encargos</b>					<b>R\$ 11,04</b>	
<b>VALOR:</b>					<b>R\$ 52,71</b>	

**12.17. COMP. 23 - JUNÇÃO SIMPLES PVC 40 X 40 MM (UN)**

OUTROS		FONTE	UNID	COEFICIENTE	PREÇO UNITÁRIO	TOTAL
COMP. 23	JUNÇÃO SIMPLES PVC 40 X 40 MM		UN	1,00000000	R\$ 26,53	R\$ 26,53
<b>TOTAL OUTROS:</b>					<b>R\$ 26,53</b>	
<b>VALOR:</b>					<b>R\$ 26,53</b>	

**12.18. 89827 - JUNÇÃO SIMPLES, PVC, SERIE NORMAL, ESGOTO PREDIAL, DN 50 X 50 MM, JUNTA ELÁSTICA, FORNECIDO E INSTALADO EM PRUMADA DE ESGOTO SANITÁRIO OU VENTILAÇÃO. AF 08/2022 (UN)**

Material		FONTE	UNID	COEFICIENTE	PREÇO UNITÁRIO	TOTAL
00000296	ANEL BORRACHA PARA TUBO ESGOTO PREDIAL, DN 50 MM (NBR 5688)	SINAPI	UN	3,00000000	R\$ 2,42	R\$ 7,26
00003662	JUNCAO SIMPLES, PVC, 45 GRAUS, DN 50 X 50 MM, SERIE NORMAL PARA ESGOTO PREDIAL	SINAPI	UN	1,00000000	R\$ 10,25	R\$ 10,25
00020078	PASTA LUBRIFICANTE PARA TUBOS E CONEXOES COM JUNTA ELÁSTICA, EMBALAGEM DE *400* GR (USO EM PVC, ACO. POLIETILENO E OUTROS)	SINAPI	UN	0,07500000	R\$ 22,23	R\$ 1,66
<b>TOTAL Material:</b>					<b>R\$ 19,17</b>	
Mão de Obra com Encargos Complementares		FONTE	UNID	COEFICIENTE	PREÇO UNITÁRIO	TOTAL
88248	AUXILIAR DE ENCANADOR OU BOMBEIRO HIDRÁULICO COM ENCARGOS COMPLEMENTARES	SINAPI	H	0,04570000	R\$ 19,32	R\$ 0,88
88267	ENCANADOR OU BOMBEIRO HIDRÁULICO COM ENCARGOS COMPLEMENTARES	SINAPI	H	0,04570000	R\$ 23,71	R\$ 1,08
<b>TOTAL Mão de Obra com Encargos</b>					<b>R\$ 1,96</b>	
<b>VALOR:</b>					<b>R\$ 21,13</b>	

**12.19. 89830 - JUNÇÃO SIMPLES, PVC, SERIE NORMAL, ESGOTO PREDIAL, DN 75 X 75 MM, JUNTA ELÁSTICA, FORNECIDO E INSTALADO EM PRUMADA DE ESGOTO SANITÁRIO OU VENTILAÇÃO. AF 08/2022 (UN)**

Material		FONTE	UNID	COEFICIENTE	PREÇO UNITÁRIO	TOTAL
00000297	ANEL BORRACHA PARA TUBO ESGOTO PREDIAL, DN 75 MM (NBR 5688)	SINAPI	UN	3,00000000	R\$ 3,56	R\$ 10,68
00003658	JUNCAO SIMPLES, PVC, 45 GRAUS, DN 75 X 75 MM, SERIE NORMAL PARA ESGOTO PREDIAL	SINAPI	UN	1,00000000	R\$ 19,41	R\$ 19,41
00020078	PASTA LUBRIFICANTE PARA TUBOS E CONEXOES COM JUNTA ELÁSTICA, EMBALAGEM DE *400* GR (USO EM PVC, ACO. POLIETILENO E OUTROS)	SINAPI	UN	0,11250000	R\$ 22,23	R\$ 2,50
<b>TOTAL Material:</b>					<b>R\$ 32,59</b>	
Mão de Obra com Encargos Complementares		FONTE	UNID	COEFICIENTE	PREÇO UNITÁRIO	TOTAL
88248	AUXILIAR DE ENCANADOR OU BOMBEIRO HIDRÁULICO COM ENCARGOS COMPLEMENTARES	SINAPI	H	0,16760000	R\$ 19,32	R\$ 3,23
88267	ENCANADOR OU BOMBEIRO HIDRÁULICO COM ENCARGOS COMPLEMENTARES	SINAPI	H	0,16760000	R\$ 23,71	R\$ 3,97
<b>TOTAL Mão de Obra com Encargos</b>					<b>R\$ 7,20</b>	
<b>VALOR:</b>					<b>R\$ 39,79</b>	

**12.20. 89856 - LUIVA SIMPLES, PVC, SERIE NORMAL, ESGOTO PREDIAL, DN 100 MM, JUNTA ELÁSTICA, FORNECIDO E INSTALADO EM SUBCOLETOR AÉREO DE ESGOTO SANITÁRIO. AF 08/2022 (UN)**

Material		FONTE	UNID	COEFICIENTE	PREÇO UNITÁRIO	TOTAL
00000122	ADESIVO PLÁSTICO PARA PVC, FRASCO COM *850* GR	SINAPI	UN	0,02450000	R\$ 53,86	R\$ 1,31
00038383	LIXA D'ÁGUA EM FOLHA, GRAO 100	SINAPI	UN	0,00770000	R\$ 1,80	R\$ 0,01
00003899	LUIVA SIMPLES, PVC, SOLDAVEL, DN 100 MM, SERIE NORMAL PARA ESGOTO PREDIAL	SINAPI	UN	1,00000000	R\$ 6,81	R\$ 6,81



Página 130

MUNICÍPIO DE ITAPICIMA

120

00020083	SOLUCAO PREPARADORA / LIMPADORA PARA PVC, FRASCO COM 1000 CM3	SINAPI	UN	0,04000000	R\$ 61,02	R\$ 2,44
					<b>TOTAL Material:</b>	<b>R\$ 10,57</b>
<b>Mão de Obra com Encargos Complementares</b>		<b>FONTE</b>	<b>UNID</b>	<b>COEFICIENTE</b>	<b>PREÇO UNITÁRIO</b>	<b>TOTAL</b>
88248	AUXILIAR DE ENCANADOR OU BOMBEIRO HIDRÁULICO COM ENCARGOS COMPLEMENTARES	SINAPI	H	0,18490000	R\$ 19,32	R\$ 3,57
88267	ENCANADOR OU BOMBEIRO HIDRÁULICO COM ENCARGOS COMPLEMENTARES	SINAPI	H	0,18490000	R\$ 23,71	R\$ 4,38
					<b>TOTAL Mão de Obra com Encargos</b>	<b>R\$ 7,95</b>
					<b>VALOR:</b>	<b>R\$ 18,52</b>

**12.21. 89753 - LUVA SIMPLES, PVC, SERIE NORMAL, ESGOTO PREDIAL, DN 50 MM, JUNTA ELÁSTICA, FORNECIDO E INSTALADO EM RAMAL DE DESCARGA OU RAMAL DE ESGOTO SANITÁRIO. AF\_08/2022 (UN)**

<b>Material</b>		<b>FONTE</b>	<b>UNID</b>	<b>COEFICIENTE</b>	<b>PREÇO UNITÁRIO</b>	<b>TOTAL</b>
00000122	ADESIVO PLASTICO PARA PVC, FRASCO COM *850* GR	SINAPI	UN	0,00730000	R\$ 53,86	R\$ 0,39
00038383	LIXA D'AGUA EM FOLHA, GRAO 100	SINAPI	UN	0,03900000	R\$ 1,80	R\$ 0,07
00003875	LUVA SIMPLES, PVC, SOLDAVEL, DN 50 MM, SERIE NORMAL, PARA ESGOTO PREDIAL	SINAPI	UN	1,00000000	R\$ 3,44	R\$ 3,44
00020083	SOLUCAO PREPARADORA / LIMPADORA PARA PVC, FRASCO COM 1000 CM3	SINAPI	UN	0,01100000	R\$ 61,02	R\$ 0,67
					<b>TOTAL Material:</b>	<b>R\$ 4,67</b>
<b>Mão de Obra com Encargos Complementares</b>		<b>FONTE</b>	<b>UNID</b>	<b>COEFICIENTE</b>	<b>PREÇO UNITÁRIO</b>	<b>TOTAL</b>
88248	AUXILIAR DE ENCANADOR OU BOMBEIRO HIDRÁULICO COM ENCARGOS COMPLEMENTARES	SINAPI	H	0,09190000	R\$ 19,32	R\$ 1,77
88267	ENCANADOR OU BOMBEIRO HIDRÁULICO COM ENCARGOS COMPLEMENTARES	SINAPI	H	0,09190000	R\$ 23,71	R\$ 2,17
					<b>TOTAL Mão de Obra com Encargos</b>	<b>R\$ 3,94</b>
					<b>VALOR:</b>	<b>R\$ 8,51</b>

**12.22. C1748 - LUVA REDUÇÃO PVC SOLDÁVEL MARROM D=75X60mm (2 1/2"X2") (UN)**

<b>Material</b>		<b>FONTE</b>	<b>UNID</b>	<b>COEFICIENTE</b>	<b>PREÇO UNITÁRIO</b>	<b>TOTAL</b>
10026	ADESIVO PARA TUBO DE PVC RIGIDO	SEINFRA	KG	0,02700000	R\$ 45,1600	R\$ 1,2193
11428	LUVA REDUÇÃO PVC SOLDÁVEL DE 75X60MM	SEINFRA	UN	1,00000000	R\$ 13,4500	R\$ 13,4500
11888	SOLUÇÃO LIMPADORA PARA PVC RIGIDO	SEINFRA	L	0,04100000	R\$ 39,2200	R\$ 1,6080
					<b>TOTAL Material:</b>	<b>R\$ 16,2773</b>
<b>Mão de Obra</b>		<b>FONTE</b>	<b>UNID</b>	<b>COEFICIENTE</b>	<b>PREÇO UNITÁRIO</b>	<b>TOTAL</b>
10043	AJUDANTE DE ENCANADOR	SEINFRA	H	0,18500000	R\$ 16,7700	R\$ 3,1025
12320	ENCANADOR	SEINFRA	H	0,18500000	R\$ 20,3200	R\$ 3,7592
					<b>TOTAL Mão de Obra:</b>	<b>R\$ 6,8617</b>
					<b>VALOR:</b>	<b>R\$ 23,14</b>

**12.23. 89714 - TUBO PVC, SERIE NORMAL, ESGOTO PREDIAL, DN 100 MM, FORNECIDO E INSTALADO EM RAMAL DE DESCARGA OU RAMAL DE ESGOTO SANITÁRIO. AF\_08/2022 (M)**

<b>Material</b>		<b>FONTE</b>	<b>UNID</b>	<b>COEFICIENTE</b>	<b>PREÇO UNITÁRIO</b>	<b>TOTAL</b>
00038383	LIXA D'AGUA EM FOLHA, GRAO 100	SINAPI	UN	0,02470000	R\$ 1,80	R\$ 0,04
00009836	TUBO PVC SERIE NORMAL, DN 100 MM, PARA ESGOTO PREDIAL (NBR 5688)	SINAPI	M	1,05490000	R\$ 15,49	R\$ 16,34
					<b>TOTAL Material:</b>	<b>R\$ 16,38</b>
<b>Mão de Obra com Encargos Complementares</b>		<b>FONTE</b>	<b>UNID</b>	<b>COEFICIENTE</b>	<b>PREÇO UNITÁRIO</b>	<b>TOTAL</b>
88248	AUXILIAR DE ENCANADOR OU BOMBEIRO HIDRÁULICO COM ENCARGOS COMPLEMENTARES	SINAPI	H	0,44440000	R\$ 19,32	R\$ 8,58
88267	ENCANADOR OU BOMBEIRO HIDRÁULICO COM ENCARGOS COMPLEMENTARES	SINAPI	H	0,44440000	R\$ 23,71	R\$ 10,53
					<b>TOTAL Mão de Obra com Encargos</b>	<b>R\$ 19,11</b>
					<b>VALOR:</b>	<b>R\$ 35,49</b>

**12.24. 89711 - TUBO PVC, SERIE NORMAL, ESGOTO PREDIAL, DN 40 MM, FORNECIDO E INSTALADO EM RAMAL DE DESCARGA OU RAMAL DE ESGOTO SANITÁRIO. AF\_08/2022 (M)**

<b>Material</b>		<b>FONTE</b>	<b>UNID</b>	<b>COEFICIENTE</b>	<b>PREÇO UNITÁRIO</b>	<b>TOTAL</b>
00038383	LIXA D'AGUA EM FOLHA, GRAO 100	SINAPI	UN	0,01630000	R\$ 1,80	R\$ 0,02
00009835	TUBO PVC SERIE NORMAL, DN 40 MM, PARA ESGOTO PREDIAL (NBR 5688)	SINAPI	M	1,05490000	R\$ 6,77	R\$ 7,14
					<b>TOTAL Material:</b>	<b>R\$ 7,16</b>
<b>Mão de Obra com Encargos Complementares</b>		<b>FONTE</b>	<b>UNID</b>	<b>COEFICIENTE</b>	<b>PREÇO UNITÁRIO</b>	<b>TOTAL</b>
88248	AUXILIAR DE ENCANADOR OU BOMBEIRO HIDRÁULICO COM ENCARGOS COMPLEMENTARES	SINAPI	H	0,29300000	R\$ 19,32	R\$ 5,66
88267	ENCANADOR OU BOMBEIRO HIDRÁULICO COM ENCARGOS COMPLEMENTARES	SINAPI	H	0,29300000	R\$ 23,71	R\$ 6,94
					<b>TOTAL Mão de Obra com Encargos</b>	<b>R\$ 12,60</b>
					<b>VALOR:</b>	<b>R\$ 19,76</b>

**12.25. 89712 - TUBO PVC, SERIE NORMAL, ESGOTO PREDIAL, DN 50 MM, FORNECIDO E INSTALADO EM RAMAL DE DESCARGA OU RAMAL DE ESGOTO SANITÁRIO. AF\_08/2022 (M)**

<b>Material</b>		<b>FONTE</b>	<b>UNID</b>	<b>COEFICIENTE</b>	<b>PREÇO UNITÁRIO</b>	<b>TOTAL</b>
00038383	LIXA D'AGUA EM FOLHA, GRAO 100	SINAPI	UN	0,01770000	R\$ 1,80	R\$ 0,03
00009838	TUBO PVC SERIE NORMAL, DN 50 MM, PARA ESGOTO PREDIAL (NBR 5688)	SINAPI	M	1,05490000	R\$ 11,18	R\$ 11,79
					<b>TOTAL Material:</b>	<b>R\$ 11,82</b>
<b>Mão de Obra com Encargos Complementares</b>		<b>FONTE</b>	<b>UNID</b>	<b>COEFICIENTE</b>	<b>PREÇO UNITÁRIO</b>	<b>TOTAL</b>
88248	AUXILIAR DE ENCANADOR OU BOMBEIRO HIDRÁULICO COM ENCARGOS COMPLEMENTARES	SINAPI	H	0,31820000	R\$ 19,32	R\$ 6,14
88267	ENCANADOR OU BOMBEIRO HIDRÁULICO COM ENCARGOS COMPLEMENTARES	SINAPI	H	0,31820000	R\$ 23,71	R\$ 7,54
					<b>TOTAL Mão de Obra com Encargos</b>	<b>R\$ 13,68</b>



12/1



VALOR: R\$ 25,60

**12.26. 89713 - TUBO PVC, SERIE NORMAL, ESGOTO PREDIAL, DN 75 MM, FORNECIDO E INSTALADO EM RAMAL DE DESCARGA OU RAMAL DE ESGOTO SANITÁRIO. AF\_08/2022 (M)**

Material	FONTE	UNID	COEFICIENTE	PREÇO UNITÁRIO	TOTAL
00038383 LIXA D'AGUA EM FOLHA, GRAO 100	SINAPI	UN	0,02120000	R\$ 1,80	R\$ 0,08
00009837 TUBO PVC SERIE NORMAL, DN 75 MM, PARA ESGOTO PREDIAL (NBR 5688)	SINAPI	M	1,05490000	R\$ 14,66	R\$ 15,46
<b>TOTAL Material:</b>					<b>R\$ 15,49</b>

Mão de Obra com Encargos Complementares	FONTE	UNID	COEFICIENTE	PREÇO UNITÁRIO	TOTAL
88248 AUXILIAR DE ENCANADOR OU BOMBEIRO HIDRÁULICO COM ENCARGOS COMPLEMENTARES	SINAPI	H	0,38130000	R\$ 19,32	R\$ 7,36
88267 ENCANADOR OU BOMBEIRO HIDRÁULICO COM ENCARGOS COMPLEMENTARES	SINAPI	H	0,38130000	R\$ 23,71	R\$ 9,04
<b>TOTAL Mão de Obra com Encargos</b>					<b>R\$ 16,40</b>
<b>VALOR:</b>					<b>R\$ 31,89</b>

**12.27. 104352 - TE, PVC, SÉRIE NORMAL, ESGOTO PREDIAL, DN 100 X 50 MM, JUNTA ELÁSTICA, FORNECIDO E INSTALADO EM PRUMADA DE ESGOTO SANITÁRIO OU VENTILAÇÃO. AF\_08/2022 (UN)**

Material	FONTE	UNID	COEFICIENTE	PREÇO UNITÁRIO	TOTAL
00000301 ANEL BORRACHA PARA TUBO ESGOTO PREDIAL, DN 100 MM (NBR 5688)	SINAPI	UN	2,00000000	R\$ 4,29	R\$ 8,58
00000296 ANEL BORRACHA PARA TUBO ESGOTO PREDIAL, DN 50 MM (NBR 5688)	SINAPI	UN	1,00000000	R\$ 2,42	R\$ 2,42
00020078 PASTA LUBRIFICANTE PARA TUBOS E CONEXOES COM JUNTA ELASTICA, EMBALAGEM DE *400* GR (USO EM PVC, ACO, POLIETILENO E OUTROS)	SINAPI	UN	0,14000000	R\$ 22,23	R\$ 3,11
00011655 TE SANITARIO DE REDUCAO, PVC, DN 100 X 50 MM, SERIE NORMAL, PARA ESGOTO PREDIAL	SINAPI	UN	1,00000000	R\$ 17,68	R\$ 17,68
<b>TOTAL Material:</b>					<b>R\$ 31,79</b>

Mão de Obra com Encargos Complementares	FONTE	UNID	COEFICIENTE	PREÇO UNITÁRIO	TOTAL
88248 AUXILIAR DE ENCANADOR OU BOMBEIRO HIDRÁULICO COM ENCARGOS COMPLEMENTARES	SINAPI	H	0,20830000	R\$ 19,32	R\$ 4,02
88267 ENCANADOR OU BOMBEIRO HIDRÁULICO COM ENCARGOS COMPLEMENTARES	SINAPI	H	0,20830000	R\$ 23,71	R\$ 4,93
<b>TOTAL Mão de Obra com Encargos</b>					<b>R\$ 8,95</b>
<b>VALOR:</b>					<b>R\$ 40,74</b>

**12.28. 89788 - TE, PVC, SERIE NORMAL, ESGOTO PREDIAL, DN 75 X 75 MM, JUNTA ELÁSTICA, FORNECIDO E INSTALADO EM RAMAL DE DESCARGA OU RAMAL DE ESGOTO SANITÁRIO. AF\_08/2022 (UN)**

Material	FONTE	UNID	COEFICIENTE	PREÇO UNITÁRIO	TOTAL
00000297 ANEL BORRACHA PARA TUBO ESGOTO PREDIAL, DN 75 MM (NBR 5688)	SINAPI	UN	3,00000000	R\$ 3,56	R\$ 10,68
00020078 PASTA LUBRIFICANTE PARA TUBOS E CONEXOES COM JUNTA ELASTICA, EMBALAGEM DE *400* GR (USO EM PVC, ACO, POLIETILENO E OUTROS)	SINAPI	UN	0,11250000	R\$ 22,23	R\$ 2,50
00011655 TE SANITARIO, PVC, DN 75 X 75 MM, SERIE NORMAL PARA ESGOTO PREDIAL	SINAPI	UN	1,00000000	R\$ 17,26	R\$ 17,26
<b>TOTAL Material:</b>					<b>R\$ 30,44</b>

Mão de Obra com Encargos Complementares	FONTE	UNID	COEFICIENTE	PREÇO UNITÁRIO	TOTAL
88248 AUXILIAR DE ENCANADOR OU BOMBEIRO HIDRÁULICO COM ENCARGOS COMPLEMENTARES	SINAPI	H	0,22030000	R\$ 19,32	R\$ 4,25
88267 ENCANADOR OU BOMBEIRO HIDRÁULICO COM ENCARGOS COMPLEMENTARES	SINAPI	H	0,22030000	R\$ 23,71	R\$ 5,22
<b>TOTAL Mão de Obra com Encargos</b>					<b>R\$ 9,47</b>
<b>VALOR:</b>					<b>R\$ 39,91</b>

**12.29. 97905 - CAIXA ENTERRADA HIDRAULICA RETANGULAR, EM ALVENARIA COM BLOCOS DE CONCRETO, DIMENSÕES INTERNAS: 0,4X0,4X0,4 M PARA REDE DE ESGOTO. AF\_12/2020 (UN)**

Material	FONTE	UNID	COEFICIENTE	PREÇO UNITÁRIO	TOTAL
00000650 BLOCO DE VEDACAO DE CONCRETO, 9 X 19 X 39 CM (CLASSE C - NBR 6136)	SINAPI	UN	10,03610000	R\$ 3,05	R\$ 30,61
00002892 DESMOLDANTE PROTETOR PARA FORMAS DE MADEIRA DE BASE OLEOSA EMULSIONADA EM AGUA	SINAPI	L	0,00410000	R\$ 8,45	R\$ 0,03
00004491 PONTALETE *7,5 X 7,5* CM EM PINUS, MISTA OU EQUIVALENTE DA REGIAO - BRUTA	SINAPI	M	0,08880000	R\$ 10,25	R\$ 0,91
00005069 PREGO DE ACO POLIDO COM CABECA 17 X 27 (2 1/2 X 11)	SINAPI	KG	0,00940000	R\$ 15,76	R\$ 0,14
00004517 SARRAFO *2,5 X 7,5* CM EM PINUS, MISTA OU EQUIVALENTE DA REGIAO - BRUTA	SINAPI	M	0,10560000	R\$ 3,58	R\$ 0,37
00006193 TABUA NAO APARELHADA *2,5 X 20* CM EM MACARANDUBA, ANGELIM OU EQUIVALENTE DA REGIAO - BRUTA	SINAPI	M	0,33120000	R\$ 19,54	R\$ 6,47
<b>TOTAL Material:</b>					<b>R\$ 38,53</b>

Mão de Obra com Encargos Complementares	FONTE	UNID	COEFICIENTE	PREÇO UNITÁRIO	TOTAL
88309 PEDREIRO COM ENCARGOS COMPLEMENTARES	SINAPI	H	1,70930000	R\$ 24,45	R\$ 41,79
88316 SERVENTE COM ENCARGOS COMPLEMENTARES	SINAPI	H	1,34300000	R\$ 18,62	R\$ 25,00
<b>TOTAL Mão de Obra com Encargos</b>					<b>R\$ 66,79</b>

Serviço	FONTE	UNID	COEFICIENTE	PREÇO UNITÁRIO	TOTAL
100475 ARGAMASSA TRAÇO 1:3 (EM VOLUME DE CIMENTO E AREIA MÉDIA ÚMIDA) COM ADIÇÃO DE IMPERMEABILIZANTE, PREPARO MECÂNICO COM BETONEIRA 400 L. AF_08/2019	SINAPI	M3	0,03270000	R\$ 753,99	R\$ 24,65



Handwritten signature and number 1022.



87316	ARGAMASSA TRAÇO 1:4 (EM VOLUME DE CIMENTO E AREIA GROSSA ÚMIDA) PARA CHAPISCO CONVENCIONAL, PREPARO MECÂNICO COM BETONEIRA 400 L. AF_08/2019	SINAPI	M3	0,00710000	R\$ 486,17	R\$ 3,45
94970	CONCRETO FCK = 20MPA, TRAÇO 1:2,7:3 (EM MASSA SECA DE CIMENTO/ AREIA MEDIA/ BRITA 1) - PREPARO MECÂNICO COM BETONEIRA 600 L. AF_05/2021	SINAPI	M3	0,04190000	R\$ 474,52	R\$ 19,88
97734	PEÇA RETANGULAR PRÉ-MOLDADA, VOLUME DE CONCRETO DE 10 A 30 LITROS, TAXA DE AÇO APROXIMADA DE 30KG/M³. AF_01/2018	SINAPI	M3	0,02520000	R\$ 2.761,33	R\$ 69,58
101616	PREPARO DE FUNDO DE VALA COM LARGURA MENOR QUE 1,5 M (ACERTO DO SOLO NATURAL). AF_08/2020	SINAPI	M2	0,49000000	R\$ 5,52	R\$ 2,70
					<b>TOTAL Serviço:</b>	<b>R\$ 120,26</b>
					<b>VALOR:</b>	<b>R\$ 229,98</b>

**12.30. 98056 - TANQUE SÉPTICO CIRCULAR, EM CONCRETO PRÉ-MOLDADO, DIÂMETRO INTERNO = 2,38 M, ALTURA INTERNA = 3,0 M, VOLUME ÚTIL: 12234,2 L (PARA 86 CONTRIBUINTES). AF\_12/2020\_PA (UN)**

Equipamento	Custo	Horário	FONTE	UNID	COEFICIENTE	PREÇO UNITÁRIO	TOTAL
5679	RETROESCAVADEIRA	SOBRE RODAS COM CARREGADEIRA, TRAÇÃO 4X4, POTÊNCIA LÍQ. 88 HP, CAÇAMBA CARREG. CAP. MÍN. 1 M3, CAÇAMBA RETRO CAP. 0,26 M3, PESO OPERACIONAL MÍN. 6.674 KG, PROFUNDIDADE ESCAVAÇÃO MÁX. 4,37 M - CHI DIURNO. AF_06/2014	SINAPI	CHI	1,47900000	R\$ 50,92	R\$ 75,31
5678	RETROESCAVADEIRA	SOBRE RODAS COM CARREGADEIRA, TRAÇÃO 4X4, POTÊNCIA LÍQ. 88 HP, CAÇAMBA CARREG. CAP. MÍN. 1 M3, CAÇAMBA RETRO CAP. 0,26 M3, PESO OPERACIONAL MÍN. 6.674 KG, PROFUNDIDADE ESCAVAÇÃO MÁX. 4,37 M - CHP DIURNO. AF_06/2014	SINAPI	CHP	0,72570000	R\$ 123,82	R\$ 89,85
						<b>TOTAL Equipamento Custo</b>	<b>R\$ 165,16</b>

Material	FONTE	UNID	COEFICIENTE	PREÇO UNITÁRIO	TOTAL	
00012567	SINAPI	UN	6,00000000	R\$ 903,06	R\$ 5.418,36	
					<b>TOTAL Material:</b>	<b>R\$ 5.418,36</b>

Mão de Obra com Encargos Complementares	FONTE	UNID	COEFICIENTE	PREÇO UNITÁRIO	TOTAL	
88309	SINAPI	H	2,57200000	R\$ 24,45	R\$ 62,71	
88316	SINAPI	H	2,81000000	R\$ 18,62	R\$ 52,32	
					<b>TOTAL Mão de Obra com Encargos</b>	<b>R\$ 139,76</b>

Serviço	FONTE	UNID	COEFICIENTE	PREÇO UNITÁRIO	TOTAL	
88628	SINAPI	M3	0,12710000	R\$ 573,62	R\$ 72,90	
97740	SINAPI	M3	0,38140000	R\$ 2.144,48	R\$ 817,90	
97738	SINAPI	M3	0,01540000	R\$ 5.122,11	R\$ 78,88	
101624	SINAPI	M3	0,56410000	R\$ 194,74	R\$ 109,85	
					<b>TOTAL Serviço:</b>	<b>R\$ 1.079,53</b>
					<b>VALOR:</b>	<b>R\$ 6.802,81</b>

**12.31. 98064 - SUMIDOURO CIRCULAR, EM CONCRETO PRÉ-MOLDADO, DIÂMETRO INTERNO = 2,38 M, ALTURA INTERNA = 3,0 M, ÁREA DE INFILTRAÇÃO: 25 M² (PARA 10 CONTRIBUINTES). AF\_12/2020\_PA (UN)**

Equipamento	Custo	Horário	FONTE	UNID	COEFICIENTE	PREÇO UNITÁRIO	TOTAL
5679	RETROESCAVADEIRA	SOBRE RODAS COM CARREGADEIRA, TRAÇÃO 4X4, POTÊNCIA LÍQ. 88 HP, CAÇAMBA CARREG. CAP. MÍN. 1 M3, CAÇAMBA RETRO CAP. 0,26 M3, PESO OPERACIONAL MÍN. 6.674 KG, PROFUNDIDADE ESCAVAÇÃO MÁX. 4,37 M - CHI DIURNO. AF_06/2014	SINAPI	CHI	1,47900000	R\$ 50,92	R\$ 75,31
5678	RETROESCAVADEIRA	SOBRE RODAS COM CARREGADEIRA, TRAÇÃO 4X4, POTÊNCIA LÍQ. 88 HP, CAÇAMBA CARREG. CAP. MÍN. 1 M3, CAÇAMBA RETRO CAP. 0,26 M3, PESO OPERACIONAL MÍN. 6.674 KG, PROFUNDIDADE ESCAVAÇÃO MÁX. 4,37 M - CHP DIURNO. AF_06/2014	SINAPI	CHP	0,72570000	R\$ 123,82	R\$ 89,85
						<b>TOTAL Equipamento Custo</b>	<b>R\$ 165,16</b>

Material	FONTE	UNID	COEFICIENTE	PREÇO UNITÁRIO	TOTAL	
00043447	SINAPI	UN	6,00000000	R\$ 632,14	R\$ 3.792,84	
					<b>TOTAL Material:</b>	<b>R\$ 3.792,84</b>

Mão de Obra com Encargos Complementares	FONTE	UNID	COEFICIENTE	PREÇO UNITÁRIO	TOTAL	
88309	SINAPI	H	1,74700000	R\$ 24,45	R\$ 42,71	
88316	SINAPI	H	1,37260000	R\$ 18,62	R\$ 25,55	
					<b>TOTAL Mão de Obra com Encargos</b>	<b>R\$ 68,26</b>

Serviço	FONTE	UNID	COEFICIENTE	PREÇO UNITÁRIO	TOTAL

Handwritten signature and the number '123' at the bottom right of the page.

100475	ARGAMASSA TRAÇO 1:3 (EM VOLUME DE CIMENTO E AREIA MÉDIA ÚMIDA) COM ADIÇÃO DE IMPERMEABILIZANTE, PREPARO MECÂNICO COM BETONEIRA 400 L. AF_08/2019	SINAPI	M3	0,01840000	R\$ 753,99	R\$ 13,87
97740	PEÇA CIRCULAR PRÉ-MOLDADA, VOLUME DE CONCRETO ACIMA DE 100 LITROS, TAXA DE AÇO APROXIMADA DE 30KG/M³. AF_01/2018	SINAPI	M3	0,37710000	R\$ 2.144,48	R\$ 808,68
97738	PEÇA CIRCULAR PRÉ-MOLDADA, VOLUME DE CONCRETO DE 10 A 30 LITROS, TAXA DE FIBRA DE POLIPROPILENO APROXIMADA DE 6 KG/M³. AF_01/2018_PS	SINAPI	M3	0,01540000	R\$ 5.122,11	R\$ 78,88
101624	PREPARO DE FUNDO DE VALA COM LARGURA MAIOR OU IGUAL A 1,5 M E MENOR QUE 2,5 M, COM CAMADA DE BRITA. LANÇAMENTO MECANIZADO. AF_08/2020	SINAPI	M3	0,56410000	R\$ 194,74	R\$ 109,85
					<b>TOTAL Serviço:</b>	<b>R\$ 1.011,28</b>
					<b>VALOR:</b>	<b>R\$ 5.037,54</b>



**12.32. 89811 - CURVA CURTA 90 GRAUS, PVC, SERIE NORMAL, ESGOTO PREDIAL, DN 100 MM, JUNTA ELÁSTICA, FORNECIDO E INSTALADO EM PRUMADA DE ESGOTO SANITÁRIO OU VENTILAÇÃO. AF\_08/2022 (UN)**

Material	FORTE	UNID	COEFICIENTE	PREÇO UNITÁRIO	TOTAL	
00000301 ANEL BORRACHA PARA TUBO ESGOTO PREDIAL, DN 100 MM (NBR 5688)	SINAPI	UN	2,00000000	R\$ 4,29	R\$ 8,58	
00001966 CURVA PVC CURTA 90 GRAUS, DN 100 MM, PARA ESGOTO PREDIAL	SINAPI	UN	1,00000000	R\$ 24,24	R\$ 24,24	
00020078 PASTA LUBRIFICANTE PARA TUBOS E CONEXOES COM JUNTA ELASTICA, EMBALAGEM DE *400* GR (USO EM PVC, AÇO, POLIETILENO E OUTROS)	SINAPI	UN	0,11500000	R\$ 22,23	R\$ 2,55	
<b>TOTAL Material:</b>					<b>R\$ 35,37</b>	
Mão de Obra com Encargos Complementares		FORTE	UNID	COEFICIENTE	PREÇO UNITÁRIO	TOTAL
88248	AUXILIAR DE ENCANADOR OU BOMBEIRO HIDRÁULICO COM ENCARGOS COMPLEMENTARES	SINAPI	H	0,21720000	R\$ 19,32	R\$ 4,19
88267	ENCANADOR OU BOMBEIRO HIDRÁULICO COM ENCARGOS COMPLEMENTARES	SINAPI	H	0,21720000	R\$ 23,71	R\$ 5,14
<b>TOTAL Mão de Obra com Encargos</b>					<b>R\$ 9,33</b>	
<b>VALOR:</b>					<b>R\$ 44,70</b>	

**12.33. 89798 - TUBO PVC, SERIE NORMAL, ESGOTO PREDIAL, DN 50 MM, FORNECIDO E INSTALADO EM PRUMADA DE ESGOTO SANITÁRIO OU VENTILAÇÃO. AF\_08/2022 (M)**

Material	FORTE	UNID	COEFICIENTE	PREÇO UNITÁRIO	TOTAL	
00038383 LIXA D'AGUA EM FOLHA, GRAO 100	SINAPI	UN	0,02300000	R\$ 1,80	R\$ 0,04	
00009838 TUBO PVC SERIE NORMAL, DN 50 MM, PARA ESGOTO PREDIAL (NBR 5688)	SINAPI	M	1,05490000	R\$ 11,18	R\$ 11,79	
<b>TOTAL Material:</b>					<b>R\$ 11,83</b>	
Mão de Obra com Encargos Complementares		FORTE	UNID	COEFICIENTE	PREÇO UNITÁRIO	TOTAL
88248	AUXILIAR DE ENCANADOR OU BOMBEIRO HIDRÁULICO COM ENCARGOS COMPLEMENTARES	SINAPI	H	0,04150000	R\$ 19,32	R\$ 0,80
88267	ENCANADOR OU BOMBEIRO HIDRÁULICO COM ENCARGOS COMPLEMENTARES	SINAPI	H	0,04150000	R\$ 23,71	R\$ 0,98
<b>TOTAL Mão de Obra com Encargos</b>					<b>R\$ 1,78</b>	
<b>VALOR:</b>					<b>R\$ 13,61</b>	

**12.34. 104352 - TE, PVC, SÉRIE NORMAL, ESGOTO PREDIAL, DN 100 X 50 MM, JUNTA ELÁSTICA, FORNECIDO E INSTALADO EM PRUMADA DE ESGOTO SANITÁRIO OU VENTILAÇÃO. AF\_08/2022 (UN)**

Material	FORTE	UNID	COEFICIENTE	PREÇO UNITÁRIO	TOTAL	
00000301 ANEL BORRACHA PARA TUBO ESGOTO PREDIAL, DN 100 MM (NBR 5688)	SINAPI	UN	2,00000000	R\$ 4,29	R\$ 8,58	
00000296 ANEL BORRACHA PARA TUBO ESGOTO PREDIAL, DN 50 MM (NBR 5688)	SINAPI	UN	1,00000000	R\$ 2,42	R\$ 2,42	
00020078 PASTA LUBRIFICANTE PARA TUBOS E CONEXOES COM JUNTA ELASTICA, EMBALAGEM DE *400* GR (USO EM PVC, AÇO, POLIETILENO E OUTROS)	SINAPI	UN	0,14000000	R\$ 22,23	R\$ 3,11	
00011655 TE SANITARIO DE REDUCAO, PVC, DN 100 X 50 MM, SERIE NORMAL, PARA ESGOTO PREDIAL	SINAPI	UN	1,00000000	R\$ 17,68	R\$ 17,68	
<b>TOTAL Material:</b>					<b>R\$ 31,79</b>	
Mão de Obra com Encargos Complementares		FORTE	UNID	COEFICIENTE	PREÇO UNITÁRIO	TOTAL
88248	AUXILIAR DE ENCANADOR OU BOMBEIRO HIDRÁULICO COM ENCARGOS COMPLEMENTARES	SINAPI	H	0,20830000	R\$ 19,32	R\$ 4,02
88267	ENCANADOR OU BOMBEIRO HIDRÁULICO COM ENCARGOS COMPLEMENTARES	SINAPI	H	0,20830000	R\$ 23,71	R\$ 4,93
<b>TOTAL Mão de Obra com Encargos</b>					<b>R\$ 8,95</b>	
<b>VALOR:</b>					<b>R\$ 40,74</b>	

**13.1. C2574 - TUBO COBRE INCLUSIVE CONEXÕES D= 15mm (1/2") CLASSE E (M)**

Material	FORTE	UNID	COEFICIENTE	PREÇO UNITÁRIO	TOTAL	
I1596 PASTA PARA SOLDAR	SEINFRA	UN	0,00030000	R\$ 47,0800	R\$ 0,0141	
I1872 SOLDA 50X50	SEINFRA	KG	0,00210000	R\$ 82,7300	R\$ 0,1737	
I2175 TUBO COBRE DE 15MM CLASSE E	SEINFRA	M	1,80000000	R\$ 21,6000	R\$ 38,8800	
<b>TOTAL Material:</b>					<b>R\$ 39,0678</b>	
Mão de Obra		FORTE	UNID	COEFICIENTE	PREÇO UNITÁRIO	TOTAL
I0043	AJUDANTE DE ENCANADOR	SEINFRA	H	0,33000000	R\$ 16,7700	R\$ 5,5341
I2320	ENCANADOR	SEINFRA	H	0,33000000	R\$ 20,3200	R\$ 6,7056
<b>TOTAL Mão de Obra:</b>					<b>R\$ 12,2397</b>	
<b>VALOR:</b>					<b>R\$ 51,31</b>	

**13.2. C2687 - VÁLVULA DE FLUXO EM AÇO GALVANIZADO DE (2 1/2") (UN)**

124

Material	FONTE	UNID	COEFICIENTE	PREÇO UNITÁRIO	TOTAL	
I2269	VÁLVULA DE FLUXO EM AÇO GALV. (2 1/2")	SEINFRA	UN	1,00000000	R\$ 562,8900	R\$ 562,8900
					<b>TOTAL Material:</b>	<b>R\$ 562,8900</b>
Mão de Obra	FONTE	UNID	COEFICIENTE	PREÇO UNITÁRIO	TOTAL	
I0043	AJUDANTE DE ENCANADOR	SEINFRA	H	1,00000000	R\$ 16,7700	R\$ 16,7700
I2320	ENCANADOR	SEINFRA	H	1,00000000	R\$ 20,3200	R\$ 20,3200
					<b>TOTAL Mão de Obra:</b>	<b>R\$ 37,0900</b>
					<b>VALOR:</b>	<b>R\$ 599,98</b>

14.1. C4629 - PLACA EM AÇO GALVANIZADO C/ APLICAÇÃO EM 1 FACE EM VINIL E FUNDO C/ PINTURA EM ESMALTE SINTÉTICO PRETO FOSCO (FORNECIMENTO E MONTAGEM) (M2)							
Equipamento	Custo	Horário	FONTE	UNID	COEFICIENTE	PREÇO UNITÁRIO	TOTAL
I0704	CAMINHÃO C/CARROCERIA DE MADEIRA HP 92 (CHP)		SEINFRA	H	1,00000000	R\$ 92,9145	R\$ 92,9145
I0728	COMPRESSOR DE AR 250 PCM (CHP)		SEINFRA	H	0,89000000	R\$ 103,4269	R\$ 92,0499
					<b>TOTAL</b>	<b>R\$ 184,9644</b>	<b>R\$ 184,9644</b>

Material	FONTE	UNID	COEFICIENTE	PREÇO UNITÁRIO	TOTAL	
I8630	BROCA 3/8"	SEINFRA	UN	0,01000000	R\$ 14,3300	R\$ 0,1433
I0539	CHAPA DE AÇO GALVANIZADA N.26. DESENV 0.50M	SEINFRA	M	1,05000000	R\$ 21,1800	R\$ 22,2390
I1100	ESMALTE SINTETICO	SEINFRA	L	0,30000000	R\$ 24,9900	R\$ 7,4970
I8627	LIXA D'ÁGUA N.100	SEINFRA	UN	0,50000000	R\$ 0,7100	R\$ 0,3550
I8628	ORQUIMOL	SEINFRA	L	0,10000000	R\$ 12,1300	R\$ 1,2130
I1737	PRIMER SINTÉTICO	SEINFRA	L	0,40000000	R\$ 25,3500	R\$ 10,1400
I8629	TESOURA PNEUMÁTICA	SEINFRA	H	1,00000000	R\$ 0,6200	R\$ 0,6200
I8631	THINNER	SEINFRA	L	0,10000000	R\$ 23,2100	R\$ 2,3210
I8629	VINIL AUTO-ADESIVO FOSCO OU BRILHANTE C/ APLICAÇÃO	SEINFRA	M2	1,05000000	R\$ 109,7500	R\$ 115,2375
					<b>TOTAL Material:</b>	<b>R\$ 159,7658</b>

Mão de Obra	FONTE	UNID	COEFICIENTE	PREÇO UNITÁRIO	TOTAL	
I2510	ENCARREGADO DE SERVIÇOS	SEINFRA	H	1,00000000	R\$ 27,4200	R\$ 27,4200
I1530	MONTADOR	SEINFRA	H	1,00000000	R\$ 20,7700	R\$ 20,7700
I2350	PINTOR	SEINFRA	H	1,00000000	R\$ 20,7700	R\$ 20,7700
I2543	SERVENTE	SEINFRA	H	3,00000000	R\$ 15,5500	R\$ 46,6500
					<b>TOTAL Mão de Obra:</b>	<b>R\$ 115,6100</b>
					<b>VALOR:</b>	<b>R\$ 460,34</b>

14.2. C4850 - PLACA EM ACRÍLICO ADESIVADA PARA SINALIZAÇÃO COM INDICAÇÃO DE ROTA DE FUGA 26X13CM (M)						
Material	FONTE	UNID	COEFICIENTE	PREÇO UNITÁRIO	TOTAL	
I1566	PARAFUSO - 8MM COM BUCHA PLASTICA	SEINFRA	UN	4,00000000	R\$ 0,7200	R\$ 2,8800
I8450	PLACA DE ACRÍLICO TRANSPARENTE ADESIVADA PARA SINALIZAÇÃO DE PORTAS, BORDA POLIDA, DE *25 X 8*, E = 6 MM (NAO INCLUI ACESSORIOS PARA FIXAÇÃO)	SEINFRA	UN	0,33333333	R\$ 45,3333	R\$ 1,5111
					<b>TOTAL Material:</b>	<b>R\$ 4,4111</b>

Mão de Obra	FONTE	UNID	COEFICIENTE	PREÇO UNITÁRIO	TOTAL	
I2543	SERVENTE	SEINFRA	H	0,40000000	R\$ 15,5500	R\$ 6,2200
					<b>TOTAL Mão de Obra:</b>	<b>R\$ 6,2200</b>
					<b>VALOR:</b>	<b>R\$ 10,63</b>

15.1. COMP.24 - BANCO COM ACABAMENTO CIMENTADO E ASSENTO EM GRANITO CINZA (M)						
OUTROS	FONTE	UNID	COEFICIENTE	PREÇO UNITÁRIO	TOTAL	
COMP.24	BANCO COM ACABAMENTO CIMENTADO E ASSENTO EM GRANITO CINZA		M	1,00000000	R\$ 491,95	R\$ 491,95
					<b>TOTAL OUTROS:</b>	<b>R\$ 491,95</b>
					<b>VALOR:</b>	<b>R\$ 491,95</b>

15.2. C2770 - ESCADA DE MARINHEIRO TIPO PISCINA EM FERRO CHATO (M)						
Material	FONTE	UNID	COEFICIENTE	PREÇO UNITÁRIO	TOTAL	
I0794	CHUMBADOR TIPO PARABOULT 3/8 X 3 1/2"	SEINFRA	UN	5,40000000	R\$ 3,3700	R\$ 18,1980
I1061	ELETRODOS	SEINFRA	KG	0,38000000	R\$ 18,1900	R\$ 6,9122
I2335	FERRO CHATO 2.1/2" x 1/2" (6,33KG/M)	SEINFRA	KG	0,63000000	R\$ 8,3300	R\$ 5,2479
I2336	FERRO CHATO 2.1/2" x 3/8" (4,74KG/M)	SEINFRA	KG	16,23000000	R\$ 8,3300	R\$ 135,1959
I2168	TUBO AÇO GALVANIZADO DE 25MM (1")	SEINFRA	M	1,15000000	R\$ 33,6200	R\$ 38,6630
					<b>TOTAL Material:</b>	<b>R\$ 204,2170</b>

Mão de Obra	FONTE	UNID	COEFICIENTE	PREÇO UNITÁRIO	TOTAL	
I0037	AJUDANTE	SEINFRA	H	4,00000000	R\$ 16,7700	R\$ 67,0800
I0121	ARMADOR/FERREIRO	SEINFRA	H	4,43000000	R\$ 20,7700	R\$ 92,0111
I2391	PEDREIRO	SEINFRA	H	0,30000000	R\$ 20,7700	R\$ 6,2310
I1879	SOLDADOR	SEINFRA	H	0,90000000	R\$ 21,4300	R\$ 19,2870
					<b>TOTAL Mão de Obra:</b>	<b>R\$ 184,6091</b>
					<b>VALOR:</b>	<b>R\$ 388,83</b>

15.3. C4623 - PISO PODOTÁTIL INTERNO EM BORRACHA 30x30cm ASSENTAMENTO COM COLA VINIL (FORNECIMENTO E ASSENTAMENTO) (M2)						
Material	FONTE	UNID	COEFICIENTE	PREÇO UNITÁRIO	TOTAL	
I8621	COLA VINIL PARA PVC	SEINFRA	KG	0,12000000	R\$ 20,4800	R\$ 2,4576
I8622	PISO TÁTIL ALERTA OU DIRECIONAL EMBORRACHADO COR PRETO	SEINFRA	M2	1,10000000	R\$ 148,7800	R\$ 163,6580
					<b>TOTAL Material:</b>	<b>R\$ 166,1156</b>

Mão de Obra	FONTE	UNID	COEFICIENTE	PREÇO UNITÁRIO	TOTAL	
I1328	LADRILHISTA	SEINFRA	H	0,50000000	R\$ 20,7700	R\$ 10,3850
I2543	SERVENTE	SEINFRA	H	0,61000000	R\$ 15,5500	R\$ 9,4855
					<b>TOTAL Mão de Obra:</b>	<b>R\$ 19,8705</b>
					<b>VALOR:</b>	<b>R\$ 185,99</b>

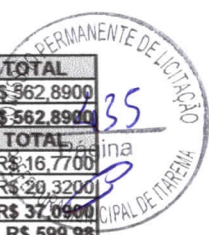

125



15.4. C4624 - PISO PODOTÁTIL EXTERNO EM PMC ESP. 3CM, ASSENTADO COM ARGAMASSA (FORNECIMENTO E ASSENTAMENTO) (M2)						
Material		FONTE	UNID	COEFICIENTE	PREÇO UNITÁRIO	TOTAL
I0109	AREIA MEDIA	SEINFRA	M3	0,01820000	R\$ 67,5000	R\$ 1,2285
I0441	CAL HIDRATADA	SEINFRA	KG	2,73000000	R\$ 1,1000	R\$ 3,0030
I0805	CIMENTO PORTLAND	SEINFRA	KG	2,80000000	R\$ 0,5600	R\$ 1,5680
I8623	PISO TÁTIL ALERTA OU DIRECIONAL EM PMC (CONCRETO) ESP. 3cm	SEINFRA	M2	1,10000000	R\$ 49,4800	R\$ 54,4280
<b>TOTAL Material:</b>						<b>R\$ 60,2275</b>
Mão de Obra		FONTE	UNID	COEFICIENTE	PREÇO UNITÁRIO	TOTAL
I1328	LADRILHISTA	SEINFRA	H	1,60000000	R\$ 20,7700	R\$ 33,2320
I2543	SERVENTE	SEINFRA	H	1,25000000	R\$ 15,5500	R\$ 19,4375
<b>TOTAL Mão de Obra:</b>						<b>R\$ 52,6695</b>
<b>VALOR:</b>						<b>R\$ 112,90</b>

15.5. C1628 - LIMPEZA GERAL (M2)						
Mão de Obra		FONTE	UNID	COEFICIENTE	PREÇO UNITÁRIO	TOTAL
I2543	SERVENTE	SEINFRA	H	0,70000000	R\$ 15,5500	R\$ 10,8850
<b>TOTAL Mão de Obra:</b>						<b>R\$ 10,8850</b>
<b>VALOR:</b>						<b>R\$ 10,88</b>

ITAREMA - CE, AGOSTO DE 2023

*[Handwritten signature]*  
Fco. Orlando H. de Carvalho  
Eng. Civil CREA/CE 44031/C  
RNP: 06077521-10

*[Handwritten signature]*  
126



ESTADO DO CEARÁ  
PREFEITURA MUNICIPAL DE ITAREMA  
SECRETARIA MUNICIPAL DE INFRAESTRUTURA, MOBILIDADE E  
SERVIÇOS PÚBLICOS

CNPJ: 07.663.941/0001-54 | CGF: 06.920187-0  
Praça Nossa Senhora de Fátima, Nº 48, Centro, Itarema, Estado do Ceará  
CEP. 62.590-000 Tel.: (88) 3667-1133 | 3667-1340



## COMPOSIÇÕES EXTERNAS

Página

OBJETO: CONTRATAÇÃO DE EMPRESA ESPECIALIZADA NOS SERVIÇOS DE CONSTRUÇÃO DE UNIDADE BÁSICA DE SAÚDE TIPO 1 NA LOCALIDADE DE TORRÕES

LOCAL: TORRÕES, ITAREMA

DATA: 11/08/2023

COMP.01	ADMINISTRAÇÃO DA OBRA (INCLUSO COM ENCARGOS)	MÊS			
MAO DE OBRA		Unidade	Coefficiente	Preço	Total
18584	ENGENHEIRO JÚNIOR	HxMÊS	1,3000	14514,46	18.868,8000
18590	ENCARREGADO GERAL/MESTRE DE OBRA	HxMÊS	1,3000	5868,92	7.629,6000
				Total:	26.498,4000
				Total Simples:	R\$26.498,40
				Encargos Sociais:	INCLUSOS
				Valor C/ BDI:	R\$34.246,00
				Valor S/ BDI DIVIDO POR 100:	R\$264,98
				Valor C/ BDI DIVIDO POR 100:	R\$342,46
COMP.02	MARQUISE COM TIRANTE	M2			
MÃO DE OBRA		Unidade	Coefficiente	Preço	Total
6160	SOLDADOR (HORISTA)	H	0,7500	16,72	12,5400
6111	SERVENTE DE OBRAS	H	0,7500	11,19	8,3900
				Total:	20,9300
MATERIAIS					
5	CHAPA POLICARBONATO 6MM,COMPACTO CRISTAL	M2	1,0500	377,56	396,4400
12103	TIRANTE DE CONTRA VENTAMENTO P/TELHAS ESTRUT.	UN	2,0000	34,75	69,5000
COT.	TUBO QUADRADO METALON 50 X 50 1.50	UN	0,1667	185,30	30,8800
				Total:	496,8200
				Total Simples:	517,75
				Encargos Sociais:	INCLUSO
				Valor BDI:	151,39
				Valor Geral:	669,14
COMP.03	MARQUISE SEM TIRANTE	M2			
MÃO DE OBRA		Unidade	Coefficiente	Preço	Total
6160	SOLDADOR (HORISTA)	H	0,7500	16,72	12,5400
6111	SERVENTE DE OBRAS	H	0,7500	11,19	8,3900
				Total:	20,9300
MATERIAIS					

127

# COMPOSIÇÕES EXTERNAS



**OBJETO:** CONTRATAÇÃO DE EMPRESA ESPECIALIZADA NOS SERVIÇOS DE CONSTRUÇÃO DE UNIDADE BÁSICA DE SAÚDE TIPO 1 NA LOCALIDADE DE TORRÕES

**LOCAL:** TORRÕES, ITAREMACE

**DATA:** 11/08/2023

I0545	CHAPA POLICARBONATO 6MM, COMPACTO CRISTAL	M2	1,0500	377,56	396,4400
COT.	TUBO QUADRADO METALON 50 X 50 1.50	UN	0,1667	185,30	30,8800
				Total:	427,3200
				Total Simples:	448,25
				Encargos Sociais:	<b>INCLUSO</b>
				Valor BDI:	131,07
				Valor Geral:	579,32

COMP.04	PLACA DE ACM (1,22 X 5,00)M ESPESSURA 3MM	M2			
MAO DE OBRA		Unidade	Coefficiente	Preço	Total
6111	PEDREIRO (HORISTA)	H	0,7500	16,72	12,5400
6111	SERVENTE DE OBRAS	H	0,7500	11,19	8,3900
				Total:	20,9300
MATERIAIS					
I2387	PARAFUSO DE 5/16"x 110MM C/ARRUELA	UN	4,0000	1	4,0000
151	IMPERMEABILIZANTE INCOLOR, BASE SILICONE, PARA TRATAMENTO DE FACHADAS, TELHAS, PEDRAS E OUTRAS SUPERFICIES	L	0,5650	34,1	19,2700
COT.	PLACA DE ACM (1,22M X 5M) C/ ESPESSURA 3MM	M2	0,1639	562,6666667	92,2400
				Total:	115,5100
				Total Simples:	136,44
				Encargos Sociais:	<b>INCLUSO</b>
				Valor BDI:	39,90
				Valor Geral:	176,34

COMP.05	PISO (CALCADA) EM CONCRETO (CIMENTO/AREIA/SEIXO ROLADO) PREPARO MECANICO, E ESPESSURA DE 7CM, COM JUNTA DE DILATAÇÃO EM MADEIRA (M2)	M2			
MAO DE OBRA		Unidade	Coefficiente	Preço	Total
6127	AUXILIAR DE PEDREIRO (HORISTA)	H	0,7600	11,02	8,3800
4750	PEDREIRO (HORISTA)	H	0,2000	16,72	3,3400
				Total:	11,7200
MATERIAIS					
367	AREIA GROSSA - POSTO JAZIDA/FORNECEDOR (RETIRADO NA JAZIDA, SEM TRANSPORTE)	M3	0,0330	131,69	4,3500
1379	CIMENTO PORTLAND COMPOSTO CP II-32	KG	19,1200	0,76	14,5300
4417	SARRAFO NAO APARELHADO *2,5 X 7* CM, EM MACARANDUBA, ANGELIM OU EQUIVALENTE DA REGIAO - BRUTA	M	2,0000	7,52	15,0400
4734	SEIXO ROLADO PARA APLICACAO EM CONCRETO (POSTO PEDREIRA/FORNECEDOR, SEM FRETE)	M3	0,0461	344,66	15,9000
				Total:	49,8200
				Total Simples:	61,54

*128*

# COMPOSIÇÕES EXTERNAS



OBJETO: CONTRATAÇÃO DE EMPRESA ESPECIALIZADA NOS SERVIÇOS DE CONSTRUÇÃO DE UNIDADE BÁSICA DE SAÚDE TIPO 1 NA LOCALIDADE DE TORRÕES  
 LOCAL: TORRÕES, ITAREMACE  
 DATA: 11/08/2023

Encargos Sociais: **INCLUSO**  
 Valor BDI: 17,99  
 Valor Geral: 79,53

COMP.06	PISO CERAMICO 40X40CM, ASSENTADO COM ARGAMASSA COLANTE, COM REJUNTAMENTO EM EPOXI (M2)	M2			
MAO DE OBRA		Unidade	Coefficiente	Preço	Total
4760	AZULEJISTA OU LADRILHEIRO (HORISTA)	H	0,8300	16,72	13,8800
6111	SERVENTE DE OBRAS	H	0,8300	11,19	9,2900
					Total: 23,1700
MATERIAIS					
1381	ARGAMASSA COLANTE AC I PARA CERAMICAS	KG	8,0000	1,13	9,0400
	ARGAMASSA PRÉ-FABRICADA PARA REJUNTAMENTO A BASE DE EPÓXI	KG	0,6500	53,43	34,7300
1292	PISO EM CERAMICA ESMALTADA EXTRA, PEI MAIOR OU IGUAL A 4, FORMATO MAIOR QUE 2025 CM2	M2	1,1000	55,1	60,6100
					Total: 104,3800
					Total Simples: 127,55
					Encargos Sociais: <b>INCLUSO</b>
					Valor BDI: 37,30
					Valor Geral: 164,85

COMP.07	RODAPE CERAMICO H=10CM, ASSENTADO COM ARGAMASSA COLANTE, COM REJUNTAMENTO EM EPOXI (M)	M2			
MAO DE OBRA		Unidade	Coefficiente	Preço	Total
4760	AZULEJISTA OU LADRILHEIRO (HORISTA)	H	0,4000	16,72	6,6900
6111	SERVENTE DE OBRAS	H	0,3000	11,19	3,3600
					Total: 10,0500
MATERIAIS					
1381	ARGAMASSA COLANTE AC I PARA CERAMICAS	KG	0,4000	1,13	0,4500
18287	ARGAMASSA PRÉ-FABRICADA PARA REJUNTAMENTO A BASE DE EPÓXI	KG	0,0200	53,43	1,0700
1292	PISO EM CERAMICA ESMALTADA EXTRA, PEI MAIOR OU IGUAL A 4, FORMATO MAIOR QUE 2025 CM2	M2	0,1200	55,1	6,6100
					Total: 8,1300
					Total Simples: 18,18
					Encargos Sociais: <b>INCLUSO</b>
					Valor BDI: 5,32
					Valor Geral: 23,50

COMP.08	REVESTIMENTO CERAMICO 20X20CM, ASSENTADA COM ARGAMASSA COLANTE, COM REJUNTAMENTO EM EPOXI (M2)	M2			
MAO DE OBRA		Unidade	Coefficiente	Preço	Total
4760	AZULEJISTA OU LADRILHEIRO (HORISTA)	H	0,9500	16,72	15,8800
6111	SERVENTE DE OBRAS	H	0,9500	11,19	10,6300



# COMPOSIÇÕES EXTERNAS



**OBJETO:** CONTRATAÇÃO DE EMPRESA ESPECIALIZADA NOS SERVIÇOS DE CONSTRUÇÃO DE UNIDADE BÁSICA DE SAÚDE TIPO 1 NA LOCALIDADE DE TORRÕES  
**LOCAL:** TORRÕES, ITAREMACE  
**DATA:** 11/08/2023

	<b>Total:</b>	<b>26,5100</b>
<b>MATERIAIS</b>		
16508 ARGAMASSA COLANTE PRÉ-FABRICADA P/ CERÂMICAS E PORCELANATOS	KG	6,0000 2,03 12,1800
18287 ARGAMASSA PRÉ-FABRICADA PARA REJUNTAMENTO A BASE DE EPÓXI	KG	0,6500 53,43 34,7300
10515 REVESTIMENTO EM CERAMICA ESMALTADA EXTRA, PEI MAIOR OU IGUAL 4, FORMATO MAIOR A 2025 CM2	M2	1,1000 43,82 48,2000
	<b>Total:</b>	<b>95,1100</b>
	<b>Total Simples:</b>	<b>121,62</b>
	<b>Encargos Sociais:</b>	<b>INCLUSO</b>
	<b>Valor BDI:</b>	<b>35,56</b>
	<b>Valor Geral:</b>	<b>157,18</b>

<b>COMP. 09</b>	<b>PORTA INTERNA DE CEDRO LISA COMPLETA UMA FOLHA (1.20X 2.10)m</b>	<b>UN</b>			
<b>MAO DE OBRA</b>		Unidade	Coeficiente	Preço	Total
6117	CARPINTEIRO AUXILIAR (HORISTA)	H	3,7500	12,41	46,5400
1214	CARPINTEIRO DE ESQUADRIAS (HORISTA)	H	3,7500	15,93	59,7400
4750	PEDREIRO (HORISTA)	H	1,4000	16,72	23,4100
6111	SERVENTE DE OBRAS	H	1,4000	11,19	15,6700
				<b>Total:</b>	<b>145,3600</b>
<b>MATERIAIS</b>					
370	AREIA MEDIA - POSTO JAZIDA/FORNECEDOR (RETIRADO NA JAZIDA, SEM TRANSPORTE)	M3	0,0106	130	1,3800
10209	BATENTE DE PEROBA (MADEIRA DE 1A QUALIDADE) PARA PORTA 1FL.	UN	1,0000	164,28	164,2800
1106	CAL HIDRATADA CH-I PARA ARGAMASSAS	KG	1,7200	1,06	1,8200
1379	CIMENTO PORTLAND COMPOSTO CP II-32	KG	1,7200	0,76	1,3100
1131	DOBRADIÇA DE FERRO PARA PORTA INTERNA	UN	3,0000	24,67	74,0100
11155	FECHADURA COMPLETA PARA PORTA INTERNA	UN	1,0000	46	46,0000
11240	GUARNIÇÃO PEROBA (MADEIRA DE 1A QUALIDADE) 5CM PARA PORTA 1FL.	UN	2,0000	43,58	87,1600
11590	PARAFUSO PARA MADEIRA DE 80MM	UN	8,0000	0,27	2,1600
11707	PORTA LISA DE CEDRO 0.70X2.10M	UN	1,7200	184,1	316,6500
11724	PREGO	KG	0,2000	15,54	3,1100
11919	TACO PARA FIXAÇÃO DE BATENTE/RODAPÉ	UN	6,0000	1,38	8,2800
				<b>Total:</b>	<b>706,1600</b>
				<b>Total Simples:</b>	<b>851,52</b>
				<b>Encargos Sociais:</b>	<b>INCLUSO</b>
				<b>Valor BDI:</b>	<b>248,98</b>
				<b>Valor Geral:</b>	<b>1.100,50</b>

<b>COMP. 10</b>	<b>PLACA EM AÇO INOXIDÁVEL CONTRA IMPACTO EM PORTA DE MADEIRA</b>	<b>M2</b>			
<b>MAO DE OBRA</b>		Unidade	Coeficiente	Preço	Total

130

# COMPOSIÇÕES EXTERNAS



**OBJETO:** CONTRATAÇÃO DE EMPRESA ESPECIALIZADA NOS SERVIÇOS DE CONSTRUÇÃO DE UNIDADE BÁSICA DE SAÚDE TIPO 1 NA LOCALIDADE DE TORRÕES

**LOCAL:** TORRÕES, ITAREMACE

**DATA:** 11/08/2023

248	AJUDANTE DE OPERACAO EM GERAL (HORISTA)	H	1,4100	11,5	16,2200
11530	MONTADOR	H	2,3500	20,77	48,8100
					<b>Total:</b> 65,0300
<b>MATERIAIS</b>					
10521	CHAPA AÇO INOX, ESCOVADO CHAPA 20 (1,0MM - 8,24KG/M2)	M2	1,0000	477,44	477,4400
11619	PERFIL 'U' DE AÇO 1 1/2X3X1/8' CHAPA 26 (DIVISÓRIA)	M	2,0000	10,43	20,8600
10815	COLA ESPECIAL DE NEOPRENE	KG	0,3500	20,01	7,0000
					<b>Total:</b> 505,3000
<b>Total Simples:</b>					<b>570,33</b>
<b>Encargos Sociais:</b>					<b>INCLUSO</b>
<b>Valor BDI:</b>					<b>166,76</b>
<b>Valor Geral:</b>					<b>737,09</b>

COMP. 11		JANELA TIPO GUILHOTINA EM ALUMÍNIO ANODIZADO NATURAL	M2			
MAO DE OBRA			Unidade	Coefficiente	Preço	Total
6111	SERVENTE DE OBRAS	H	1,5000	11,19	16,7900	
4750	PEDREIRO (HORISTA)	H	2,5000	16,72	41,8000	
					<b>Total:</b> 58,5900	
<b>MATERIAIS</b>						
10437	CAIXILHO DE ALUMINIO CORRER	M2	1,0000	286,83	286,8300	
C0164	ARGAMASSA DE CIMENTO E AREIA PEN. TRAÇO 1:3	M3	0,0210	858,84	18,0400	
					<b>Total:</b> 304,8700	
<b>Total Simples:</b>					<b>363,46</b>	
<b>Encargos Sociais:</b>					<b>INCLUSO</b>	
<b>Valor BDI:</b>					<b>106,28</b>	
<b>Valor Geral:</b>					<b>469,74</b>	

COMP. 12		PORTA DE VIDRO	CJ			
MATERIAIS			COEFICIENTE	PREÇO	TOTAL	
10856	CONTRAPLACA DE FECHADURA CENTRAL (1504)	UN	1,3000	22,9	29,7700	
11034	DOBRADIÇA INFERIOR (1103)	UN	2,6000	35,21	91,5500	
11036	DOBRADIÇA SUPERIOR (1101)	UN	2,6000	29,08	75,6100	
11149	FACAO DIREITO PARA LATERAL E BANDEIRA (1210)	UN	1,3000	122,02	158,6300	
11150	FACAO ESQUERDO PARA LATERAL E BANDEIRA (1211)	UN	1,3000	127,54	165,8000	
11152	FECHADURA CENTRAL COM 2 CILINDROS (1521)	UN	1,3000	107,87	140,2300	
11525	MOLA HIDRAULICA P/PORTA DE VIDRO (1012)	UN	2,6000	604,34	1.571,2800	
11743	PUXADOR CONCHA (1606)	UN	2,6000	12,03	31,2800	
11893	SUPORTE COM MIOLO PARA 2 VIDROS (1306)	UN	2,6000	47,3	122,9800	

# COMPOSIÇÕES EXTERNAS



**OBJETO:** CONTRATAÇÃO DE EMPRESA ESPECIALIZADA NOS SERVIÇOS DE CONSTRUÇÃO DE UNIDADE BÁSICA DE SAÚDE TIPO 1 NA LOCALIDADE DE TORRÕES

**LOCAL:** TORRÕES, ITAREMACE

**DATA:** 11/08/2023

Item	Descrição	Unidade	Quantidade	Valor Unitário	Valor Total
I1896	SUPORTE DE CANTO (1302)	UN	10,4000	20,43	212,4700
I1897	SUPORTE DE CENTRO (1329)	UN	3,9000	20,43	79,6800
I2160	TRINCO INFERIOR (1502)	UN	1,3000	36,17	47,0200
I2258	VIDRO TEMPERADO 10MM INCOLOR SEM COLOCAÇÃO	M2	7,3300	330,99	2.426,1600
<b>Total:</b>					<b>5.152,4600</b>
<b>Total Simples:</b>					<b>5.152,46</b>
<b>Encargos Sociais:</b>					<b>INCLUSO</b>
<b>Valor BDI:</b>					<b>1.506,58</b>
<b>Valor Geral:</b>					<b>6.659,04</b>

COMP. 13 ENTRADA DE VIDRO E = 10 MM		M2			
MAO DE OBRA		Unidade	Coefficiente	Preço	Total
88316	SERVENTE COM ENCARGOS COMPLEMENTARES	H	0,4660	18,62	8,6800
88325	VIDRACEIRO COM ENCARGOS COMPLEMENTARES	H	0,4790	20,27	9,7100
<b>Total:</b>					<b>18,3900</b>
MATERIAIS					
10507	VIDRO TEMPERADO INCOLOR E = 10 MM, SEM COLOCACAO	M2	1,0000	439,16	439,1600
20259	PERFIL DE BORRACHA EPDM MACICO *12 X 15* MM PARA ESQUADRIAS	M	4,6090	12,9	59,4600
39432	FITA DE PAPEL REFORCADA COM LAMINA DE METAL PARA REFORCO DE CANTOS DE CHAPA DE GESSO PARA DRYWALL	M	4,0360	2,91	11,7400
<b>Total:</b>					<b>510,3600</b>
<b>Total Simples:</b>					<b>528,75</b>
<b>Encargos Sociais:</b>					<b>INCLUSO</b>
<b>Valor BDI:</b>					<b>154,61</b>
<b>Valor Geral:</b>					<b>683,36</b>

COMP. 14 CAIXA DE PASSAGEM COM TAMPA PARAFUSADA 400X400X400mm		UN			
MAO DE OBRA		Unidade	Coefficiente	Preço	Total
247	AJUDANTE DE ELETRICISTA (HORISTA)	H	2,0000	12,41	24,8200
2436	ELETRICISTA (HORISTA)	H	2,0000	16,72	33,4400
<b>Total:</b>					<b>58,2600</b>
MATERIAIS					
I0431	CAIXA PASSAG. CHAPA C/TAMPA PARAF. 400X400X150MM	UN	2,7000	83,05	224,2400
<b>Total:</b>					<b>224,2400</b>
<b>Total Simples:</b>					<b>282,50</b>
<b>Encargos Sociais:</b>					<b>INCLUSO</b>
<b>Valor BDI:</b>					<b>82,60</b>

132

# COMPOSIÇÕES EXTERNAS



**OBJETO:** CONTRATAÇÃO DE EMPRESA ESPECIALIZADA NOS SERVIÇOS DE CONSTRUÇÃO DE UNIDADE BÁSICA DE SAÚDE TIPO 1 NA LOCALIDADE DE TORRÕES

**LOCAL:** TORRÕES, ITAREMACE

**DATA:** 11/08/2023

**Valor Geral:** 365,10

COMP. 15 LÂMPADA DE EMBUTIR 18W		UN			
MAO DE OBRA		Unidade	Coefficiente	Preço	Total
247	AJUDANTE DE ELETRICISTA (HORISTA)	H	0,3700	12,41	4,5900
2436	ELETRICISTA (HORISTA)	H	0,3700	16,72	6,1900
					<b>Total:</b> 10,7800
MATERIAIS					
COT	LÂMPADA DE EMBUTIR 18 W	UN	1,0000	30,2666667	30,2700
					<b>Total:</b> 30,2700
					<b>Total Simples:</b> 41,05
					<b>Encargos Sociais:</b> INCLUSO
					<b>Valor BDI:</b> 12,00
					<b>Valor Geral:</b> 53,05

COMP. 16 REFLETOR DE LED 20 W - FORNECIMENTO E INSTALAÇÃO		UN			
MAO DE OBRA		Unidade	Coefficiente	Preço	Total
247	AJUDANTE DE ELETRICISTA (HORISTA)	H	0,3500	12,41	4,3400
2436	ELETRICISTA (HORISTA)	H	0,3500	16,72	5,8500
					<b>Total:</b> 10,1900
MATERIAIS					
COT	REFLETOR LED 20X20 W	UN	1,0000	51,86	51,8600
					<b>Total:</b> 51,8600
					<b>Total Simples:</b> 62,05
					<b>Encargos Sociais:</b> INCLUSO
					<b>Valor BDI:</b> 18,14
					<b>Valor Geral:</b> 80,19

COMP. 17 LÂMPADA TUBULAR 22W		UN			
MAO DE OBRA		Unidade	Coefficiente	Preço	Total
247	AJUDANTE DE ELETRICISTA (HORISTA)	H	0,1000	12,41	1,2400
2436	ELETRICISTA (HORISTA)	H	0,2500	16,72	4,1800
					<b>Total:</b> 5,4200
MATERIAIS					
COT	LÂMPADA TUBULAR 22W	UN	1,0000	92,8333333	92,8300
1088	REATOR ELETRONICO BIVOLT PARA 1 LAMPADA FLUORESCENTE DE 18/20 W	UN	1,0000	27,74	27,7400
12295	SOQUETE DE BAQUELITE BASE E27, PARA LAMPADAS	UN	2,0000	2,34	4,6800
					<b>Total:</b> 125,2500

123

# COMPOSIÇÕES EXTERNAS



**OBJETO:** CONTRATAÇÃO DE EMPRESA ESPECIALIZADA NOS SERVIÇOS DE CONSTRUÇÃO DE UNIDADE BÁSICA DE SAÚDE TIPO 1 NA LOCALIDADE DE TORRÕES

**LOCAL:** TORRÕES, ITAREMACE

**DATA:** 11/08/2023

**Total Simples:** 130,67

**Encargos Sociais:** INCLUSO

**Valor BDI:** 38,21

**Valor Geral:** 168,88

COMP. 18		CAIXA D'ÁGUA POLIETILENO 5000L	UN			
MAO DE OBRA			Unidade	Coefficiente	Preço	Total
6111	SERVENTE DE OBRAS		H	7,0000	11,19	78,3300
						Total: 78,3300
MATERIAIS						
COT	CAIXA D'ÁGUA POLIETILENO 5.000L		UN	1,0000	3057,17	3.057,1700
						Total: 3.057,1700
						<b>Total Simples:</b> 3.135,50
						<b>Encargos Sociais:</b> INCLUSO
						<b>Valor BDI:</b> 916,82
						<b>Valor Geral:</b> 4.052,32

COMP. 19		CAIXA SIFONADA 250x230x75cm	UN			
MAO DE OBRA			Unidade	Coefficiente	Preço	Total
4750	PEDREIRO (HORISTA)		H	0,5000	16,72	8,3600
6111	SERVENTE DE OBRAS		H	0,5000	11,19	5,6000
						Total: 13,9600
MATERIAIS						
COT	CAIXA SIFONADA 250X230X75cm		UND	1,0000	109,7566667	109,7600
						Total: 109,7600
						<b>Total Simples:</b> 123,72
						<b>Encargos Sociais:</b> INCLUSO
						<b>Valor BDI:</b> 36,18
						<b>Valor Geral:</b> 159,90

COMP. 20		SIFÃO FLEXÍVEL	UN			
MAO DE OBRA			Unidade	Coefficiente	Preço	Total
88267	ENCANADOR OU BOMBEIRO HIDRÁULICO COM ENCARGOS COMPLEMENTARES		H	0,0800	23,71	1,9000
88316	SERVENTE COM ENCARGOS COMPLEMENTARES		H	0,0300	18,62	0,5600
						Total: 2,4600
MATERIAIS						
COT	CAIXA SIFONADA 250X230X75		UND	1,0000	14,40333333	14,4000
3146	FITA VEDA ROSCA EM ROLOS DE 18 MM X 10 M (L X C)		UN	0,0300	3,7	0,1100
						Total: 14,5100

134

# COMPOSIÇÕES EXTERNAS



**OBJETO:** CONTRATAÇÃO DE EMPRESA ESPECIALIZADA NOS SERVIÇOS DE CONSTRUÇÃO DE UNIDADE BÁSICA DE SAÚDE TIPO 1 NA LOCALIDADE DE TORRÕES

**LOCAL:** TORRÕES, ITAREMA

**DATA:** 11/08/2023

**Total Simples:** 16,97  
**Encargos Sociais:** INCLUSO  
**Valor BDI:** 4,96  
**Valor Geral:** 21,93

COMP. 21	JOELHO 90 C/ ANEL P/ ESGOTO SECUNDÁRIO	UN			
MAO DE OBRA		Unidade	Coefficiente	Preço	Total
88248	AUXILIAR DE ENCANADOR OU BOMBEIRO HIDRÁULICO COM ENCARGOS COMPLEMENTARES	H	0,1300	19,32	2,5100
88267	ENCANADOR OU BOMBEIRO HIDRÁULICO COM ENCARGOS COMPLEMENTARES	H	0,1300	23,71	3,0800
				<b>Total:</b>	<b>5,5900</b>
MATERIAIS					
COT	JOELHO 90 C/ ANEL P/ ESGOTO SECUNDÁRIO	UND	1,0000	7,403333333	7,4000
122	ADESIVO PLASTICO PARA PVC, FRASCO COM *850* GR	UN	0,0100	53,86	0,5400
20083	SOLUCAO PREPARADORA / LIMPADORA PARA PVC, FRASCO COM 1000 CM3	UN	0,0150	61,02	0,9200
38383	LIXA D'AGUA EM FOLHA, GRAO 100	UN	0,0071	1,8	0,0100
				<b>Total:</b>	<b>8,8700</b>
				<b>Total Simples:</b>	<b>14,46</b>
				<b>Encargos Sociais:</b>	<b>INCLUSO</b>
				<b>Valor BDI:</b>	<b>4,23</b>
				<b>Valor Geral:</b>	<b>18,69</b>

COMP. 22	JUNÇÃO SIMPLES PVC 100 X 50MM	UN			
MAO DE OBRA		Unidade	Coefficiente	Preço	Total
88248	AUXILIAR DE ENCANADOR OU BOMBEIRO HIDRÁULICO COM ENCARGOS COMPLEMENTARES	H	0,2600	19,32	5,0200
88267	ENCANADOR OU BOMBEIRO HIDRÁULICO COM ENCARGOS COMPLEMENTARES	H	0,2600	23,71	6,1600
				<b>Total:</b>	<b>11,1800</b>
MATERIAIS					
COT	JUNÇÃO SIMPLES PVC 100 X 50 MM	UN	1,0000	21,473333333	21,4700
301	ANEL BORRACHA PARA TUBO ESGOTO PREDIAL, DN 100 MM (NBR 5688)	UN	3,0000	4,29	12,8700
20078	PASTA LUBRIFICANTE PARA TUBOS E CONEXOES COM JUNTA ELASTICA, EMBALAGEM DE *400* GR (USO EM PVC, ACO, POLIETILENO E OUTROS)	UN	0,1700	22,23	3,7800
				<b>Total:</b>	<b>38,1200</b>
				<b>Total Simples:</b>	<b>49,30</b>
				<b>Encargos Sociais:</b>	<b>INCLUSO</b>
				<b>Valor BDI:</b>	<b>14,42</b>
				<b>Valor Geral:</b>	<b>63,72</b>

COMP. 23 JUNÇÃO SIMPLES PVC 40 X 40MM UN

135

# COMPOSIÇÕES EXTERNAS



**OBJETO:** CONTRATAÇÃO DE EMPRESA ESPECIALIZADA NOS SERVIÇOS DE CONSTRUÇÃO DE UNIDADE BÁSICA DE SAÚDE TIPO 1 NA LOCALIDADE DE TORRÕES

**LOCAL:** TORRÕES, ITAREMA/CE

**DATA:** 11/08/2023

MAO DE OBRA		Unidade	Coefficiente	Preço	Total
88248	AUXILIAR DE ENCANADOR OU BOMBEIRO HIDRÁULICO COM ENCARGOS COMPLEMENTARES	H	0,2600	19,32	5,0200
88267	ENCANADOR OU BOMBEIRO HIDRÁULICO COM ENCARGOS COMPLEMENTARES	H	0,2600	23,71	6,1600
				<b>Total:</b>	<b>11,1800</b>
<b>MATERIAIS</b>					
COT	JUNÇÃO SIMPLES PVC 40 X 40 MM	UN	1,0000	4,39	4,3900
296	ANEL BORRACHA PARA TUBO ESGOTO PREDIAL, DN 50 MM (NBR 5688)	UN	3,0000	2,42	7,2600
20078	PASTA LUBRIFICANTE PARA TUBOS E CONEXOES COM JUNTA ELASTICA, EMBALAGEM DE *400* GR (USO EM PVC, ACO, POLIETILENO E OUTROS)	UN	0,1700	22,23	3,7800
				<b>Total:</b>	<b>15,4300</b>
				<b>Total Simples:</b>	<b>26,61</b>
				<b>Encargos Sociais:</b>	<b>INCLUSO</b>
				<b>Valor BDI:</b>	<b>7,78</b>
				<b>Valor Geral:</b>	<b>34,39</b>

COMP. 24	BANCO COM ACABAMENTO CIMENTADO E ASSENTO EM GRANITO CINZA	M			
SERVIÇOS		Unidade	Coefficiente	Preço	Total
93358	ESCAVAÇÃO MANUAL DE VALA COM PROFUNDIDADE MENOR OU IGUAL A 1,30 M. AF_02/2021	M3	0,1600	73,66	11,7900
101166	ALVENARIA DE EMBASAMENTO COM BLOCO ESTRUTURAL DE CERÂMICA, DE 14X19X29CM E ARGAMASSA DE ASSENTAMENTO COM PREPARO EM BETONEIRA. AF_05/2020	M3	0,3600	554,15	199,4900
87878	CHAPISCO APLICADO EM ALVENARIAS E ESTRUTURAS DE CONCRETO INTERNAS, COM COLHER DE PEDREIRO. ARGAMASSA TRACO 1:3 COM PREPARO MANUAL. AF_10/2022	M2	1,3100	4,53	5,9300
87877	REBOCO C/ ARGAMASSA DE CIMENTO E AREIA PENEIRADA, TRAÇO 1:5	M2	1,3100	40,55	53,1200
98557	IMPERMEABILIZAÇÃO DE SUPERFÍCIE COM EMULSÃO ASFÁLTICA, 2 DEMÃOS AF_06/2018	M2	1,3100	44,39	58,1500
C4068	BANCADA DE GRANITO CINZA E=2cm	M2	0,5000	326,93	163,4700
				<b>Total:</b>	<b>491,9500</b>
				<b>Total Simples:</b>	<b>491,95</b>
				<b>Encargos Sociais:</b>	<b>INCLUSO</b>
				<b>Valor BDI:</b>	<b>143,85</b>
				<b>Valor Geral:</b>	<b>635,80</b>

Eng. Osmar A. F. de Carvalho  
 RNP: 0607821-10

138

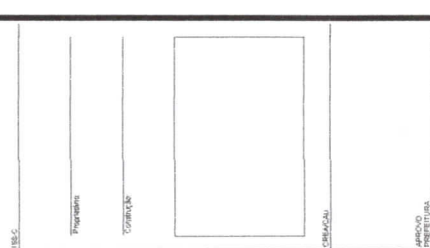
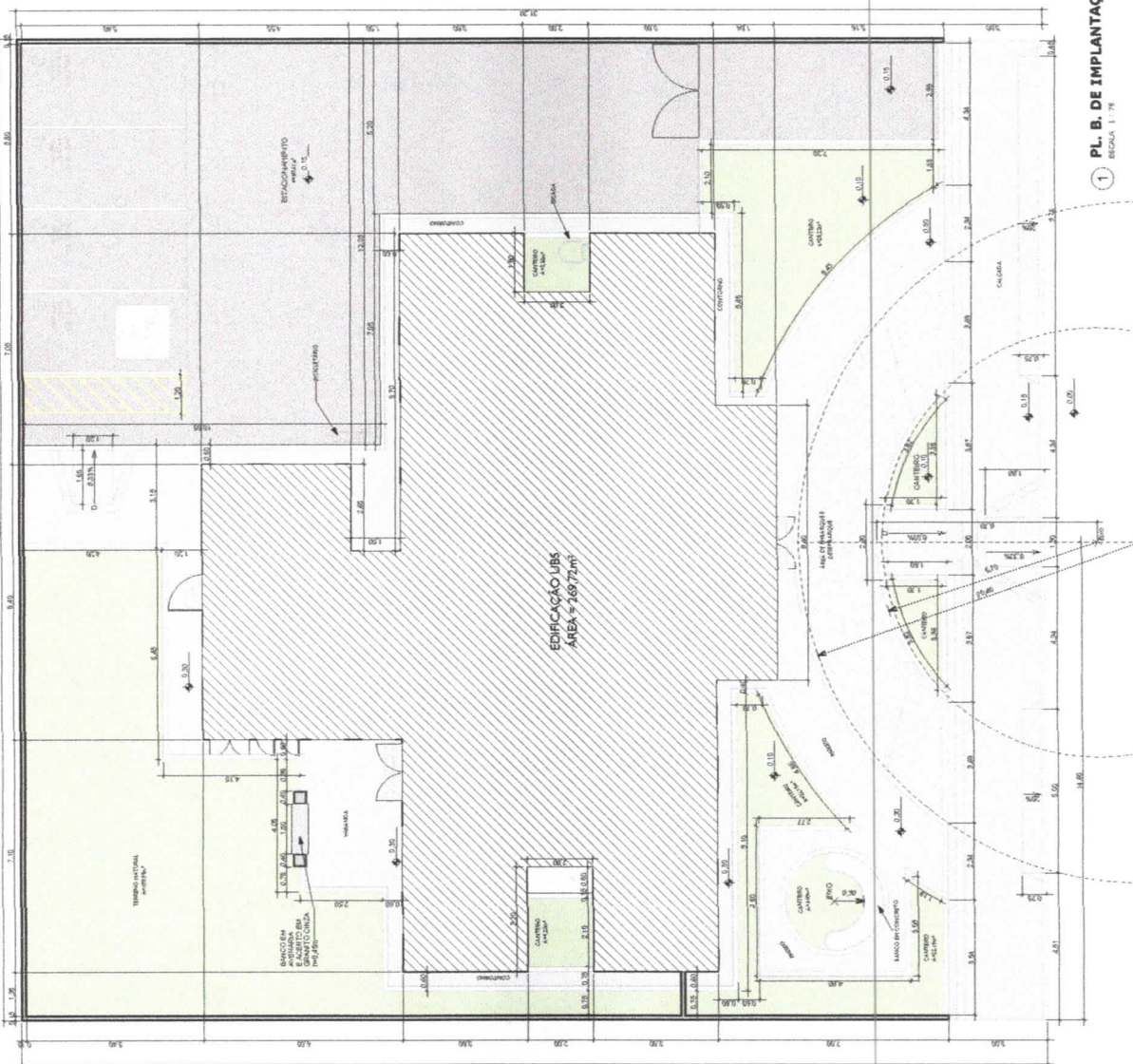

**VOLUMETRIA ISOMETRICA**

188.P  
 PROPOSTA:  
 ZONA DE PROTEÇÃO DO PATRIMÔNIO HISTÓRICO E CULTURAL DO BARRIO DO S. MATEUS

188.S  
 PROJETO:  
 ZONA DE PROTEÇÃO DO PATRIMÔNIO HISTÓRICO E CULTURAL DO BARRIO DO S. MATEUS

188.T  
 PROJETO:  
 ZONA DE PROTEÇÃO DO PATRIMÔNIO HISTÓRICO E CULTURAL DO BARRIO DO S. MATEUS

PROJETO: ARQUITETURA  
 CLIENTE: PREFEITURA MUNICIPAL DE MARICÁ - RJ  
 TÍTULO: CONSTRUÇÃO DE UNIDADE BÁSICA DE SAÚDE - UBS TIPO 1  
 LOCAL: LOCALIDADE: BARRIO DO S. MATEUS - MARICÁ - RJ  
 ESCALA: 1:75  
 DATA: 05/10/2023

**PL. B. DE IMPLANTAÇÃO**  
 ESCALA: 1:75

**P01 / 13**

8442

ARMANENTE DE LICENCIAMENTO

MARICÁ - RJ

137







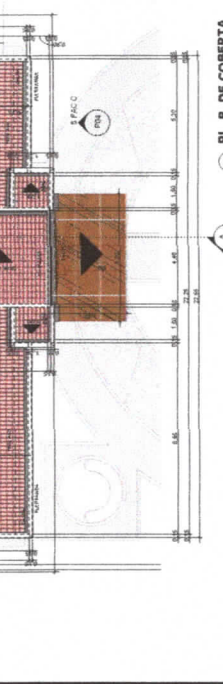
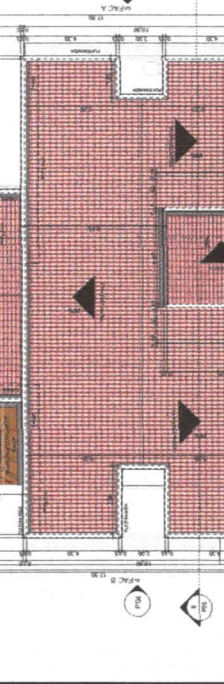
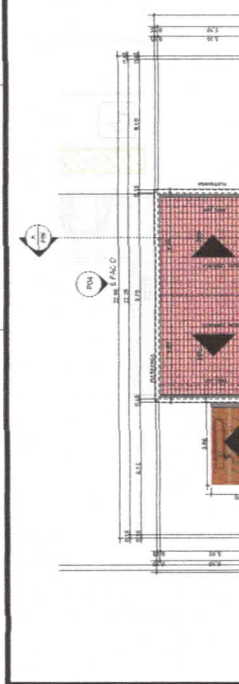
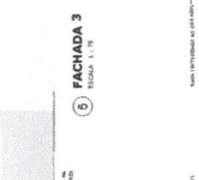
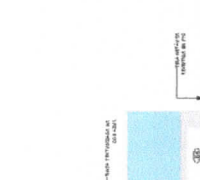
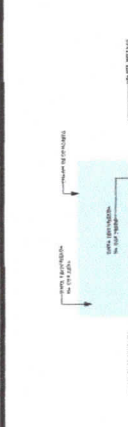

**QUADRO DE JANELAS**

DIMENSÕES		INFORMAÇÕES	
ITEM	ÁREA (m²)	TIPO	MATERIAL
J01	0,60	JANELA	ALUMÍNIO E VÍDRIO
J02	1,00	JANELA	ALUMÍNIO E VÍDRIO
J03	0,60	JANELA	ALUMÍNIO E VÍDRIO
J04	0,60	JANELA	ALUMÍNIO E VÍDRIO
J05	0,60	JANELA	ALUMÍNIO E VÍDRIO
J06	0,60	JANELA	ALUMÍNIO E VÍDRIO
J07	0,60	JANELA	ALUMÍNIO E VÍDRIO
J08	0,60	JANELA	ALUMÍNIO E VÍDRIO
J09	0,60	JANELA	ALUMÍNIO E VÍDRIO
J10	0,60	JANELA	ALUMÍNIO E VÍDRIO
J11	0,60	JANELA	ALUMÍNIO E VÍDRIO
J12	0,60	JANELA	ALUMÍNIO E VÍDRIO
J13	0,60	JANELA	ALUMÍNIO E VÍDRIO
J14	0,60	JANELA	ALUMÍNIO E VÍDRIO
J15	0,60	JANELA	ALUMÍNIO E VÍDRIO
J16	0,60	JANELA	ALUMÍNIO E VÍDRIO
J17	0,60	JANELA	ALUMÍNIO E VÍDRIO
J18	0,60	JANELA	ALUMÍNIO E VÍDRIO
J19	0,60	JANELA	ALUMÍNIO E VÍDRIO
J20	0,60	JANELA	ALUMÍNIO E VÍDRIO
J21	0,60	JANELA	ALUMÍNIO E VÍDRIO
J22	0,60	JANELA	ALUMÍNIO E VÍDRIO
J23	0,60	JANELA	ALUMÍNIO E VÍDRIO
J24	0,60	JANELA	ALUMÍNIO E VÍDRIO
J25	0,60	JANELA	ALUMÍNIO E VÍDRIO
J26	0,60	JANELA	ALUMÍNIO E VÍDRIO
J27	0,60	JANELA	ALUMÍNIO E VÍDRIO
J28	0,60	JANELA	ALUMÍNIO E VÍDRIO
J29	0,60	JANELA	ALUMÍNIO E VÍDRIO
J30	0,60	JANELA	ALUMÍNIO E VÍDRIO

**QUADRO DE PORTAS**

DIMENSÕES		INFORMAÇÕES	
ITEM	ÁREA (m²)	TIPO	MATERIAL
P01	2,10	PORTA	ALUMÍNIO E VÍDRIO
P02	2,10	PORTA	ALUMÍNIO E VÍDRIO
P03	2,10	PORTA	ALUMÍNIO E VÍDRIO
P04	2,10	PORTA	ALUMÍNIO E VÍDRIO
P05	2,10	PORTA	ALUMÍNIO E VÍDRIO
P06	2,10	PORTA	ALUMÍNIO E VÍDRIO
P07	2,10	PORTA	ALUMÍNIO E VÍDRIO
P08	2,10	PORTA	ALUMÍNIO E VÍDRIO
P09	2,10	PORTA	ALUMÍNIO E VÍDRIO
P10	2,10	PORTA	ALUMÍNIO E VÍDRIO
P11	2,10	PORTA	ALUMÍNIO E VÍDRIO
P12	2,10	PORTA	ALUMÍNIO E VÍDRIO
P13	2,10	PORTA	ALUMÍNIO E VÍDRIO
P14	2,10	PORTA	ALUMÍNIO E VÍDRIO
P15	2,10	PORTA	ALUMÍNIO E VÍDRIO
P16	2,10	PORTA	ALUMÍNIO E VÍDRIO
P17	2,10	PORTA	ALUMÍNIO E VÍDRIO
P18	2,10	PORTA	ALUMÍNIO E VÍDRIO
P19	2,10	PORTA	ALUMÍNIO E VÍDRIO
P20	2,10	PORTA	ALUMÍNIO E VÍDRIO
P21	2,10	PORTA	ALUMÍNIO E VÍDRIO
P22	2,10	PORTA	ALUMÍNIO E VÍDRIO
P23	2,10	PORTA	ALUMÍNIO E VÍDRIO
P24	2,10	PORTA	ALUMÍNIO E VÍDRIO
P25	2,10	PORTA	ALUMÍNIO E VÍDRIO
P26	2,10	PORTA	ALUMÍNIO E VÍDRIO
P27	2,10	PORTA	ALUMÍNIO E VÍDRIO
P28	2,10	PORTA	ALUMÍNIO E VÍDRIO
P29	2,10	PORTA	ALUMÍNIO E VÍDRIO
P30	2,10	PORTA	ALUMÍNIO E VÍDRIO



Plano de Trabalho

Assunto: **PROJETO DE ARQUITETURA**

Objeto: **CONSTRUÇÃO DE UNIDADE BÁSICA DE SAÚDE - UBS**

Localização: **LOCALIDADE DE IPIRANGA, MUNICÍPIO DE IPIRANGA, ESTADO DE MATO GROSSO DO SUL**

Data: **05/07/2023**

Arquiteto: **ROBERTO GOMES DE SA**

Projeto: **PROJETO DE ARQUITETURA**

Construção: **CONSTRUÇÃO**

Desenho: **DESENHO**

Assunto: **PROJETO DE ARQUITETURA**

Objeto: **CONSTRUÇÃO DE UNIDADE BÁSICA DE SAÚDE - UBS**

Localização: **LOCALIDADE DE IPIRANGA, MUNICÍPIO DE IPIRANGA, ESTADO DE MATO GROSSO DO SUL**

Data: **05/07/2023**

Arquiteto: **ROBERTO GOMES DE SA**

**ÁREAS MOLHADAS EM DETALHE**

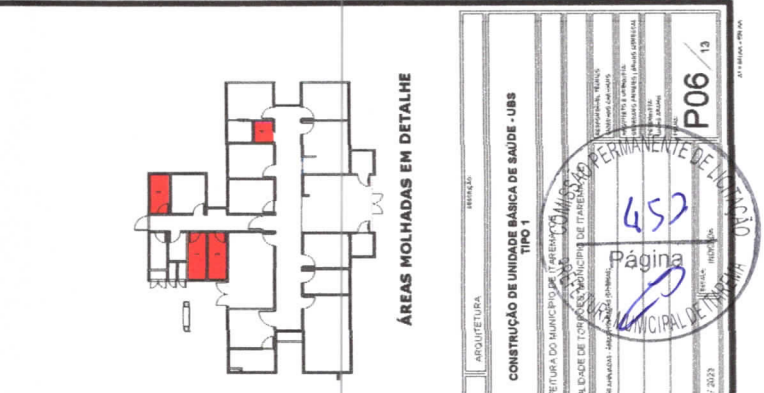

Projeto nº: \_\_\_\_\_

Arquitetura: \_\_\_\_\_

Estado: \_\_\_\_\_

Município: \_\_\_\_\_

Localidade: \_\_\_\_\_

Localidade de Ipiranga - Mato Grosso do Sul

Projeto nº: 452

Página 13

05/07/2023

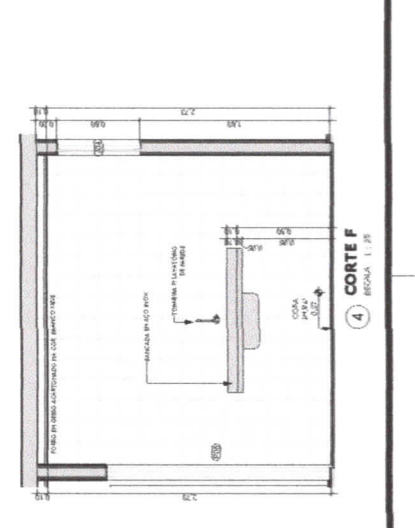
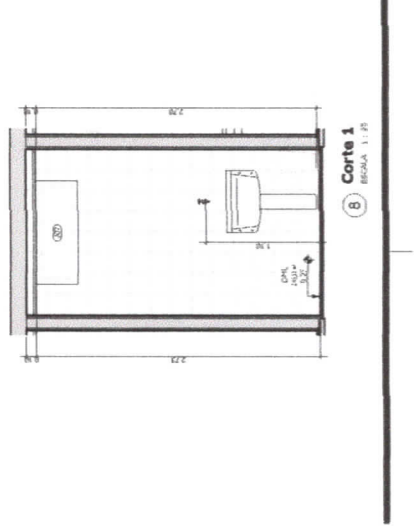
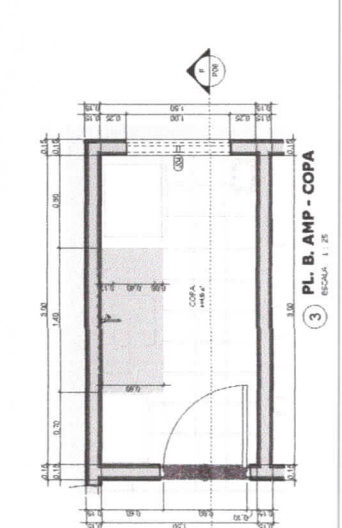
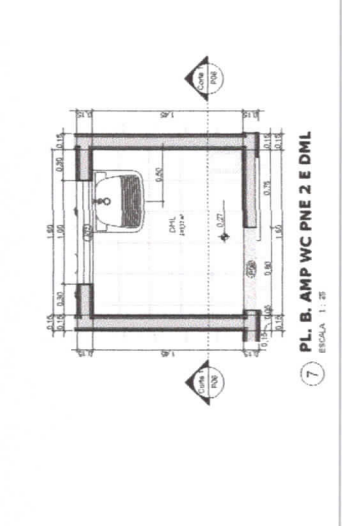
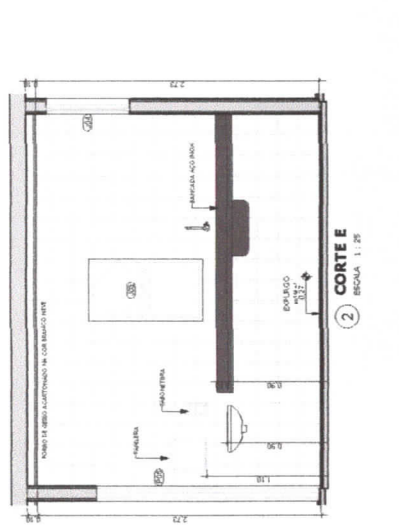
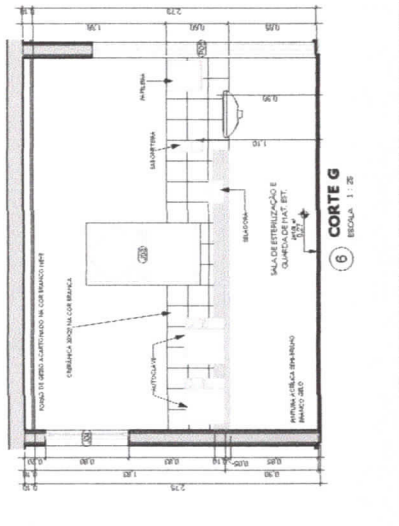
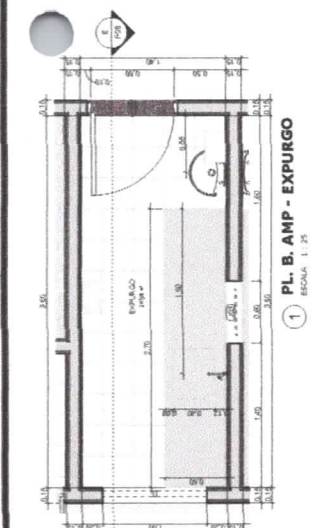
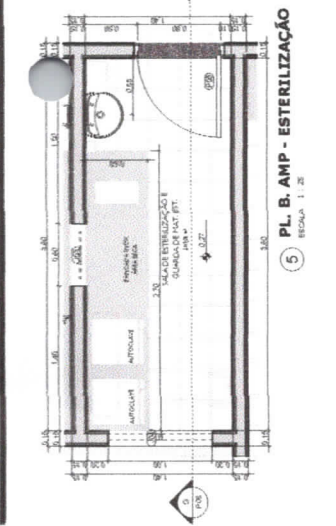

142

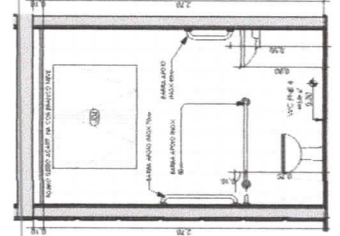
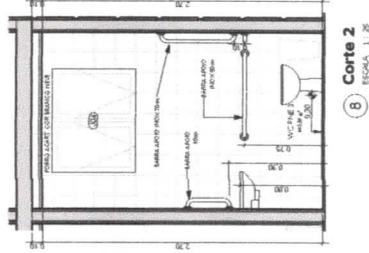
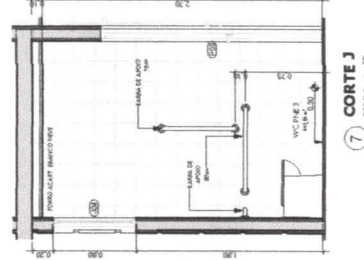
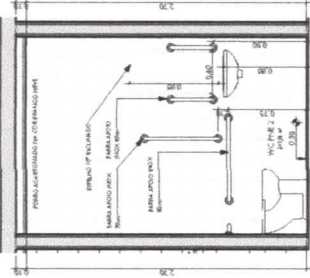
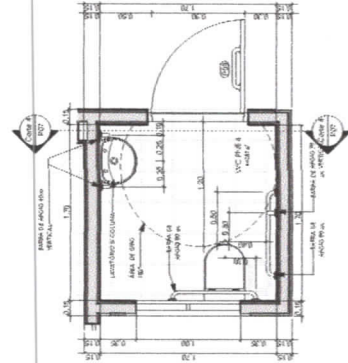
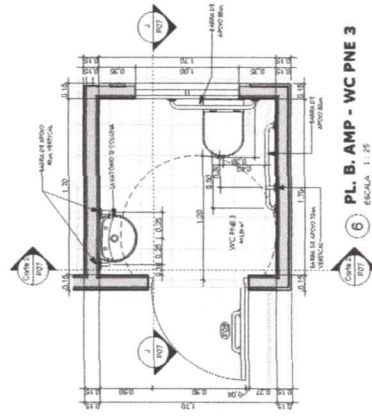
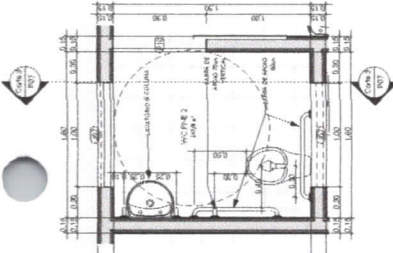
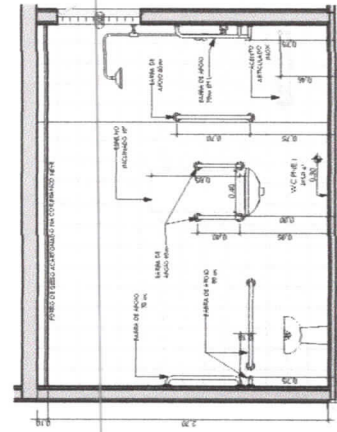
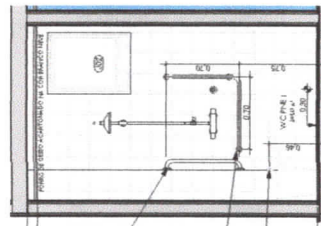
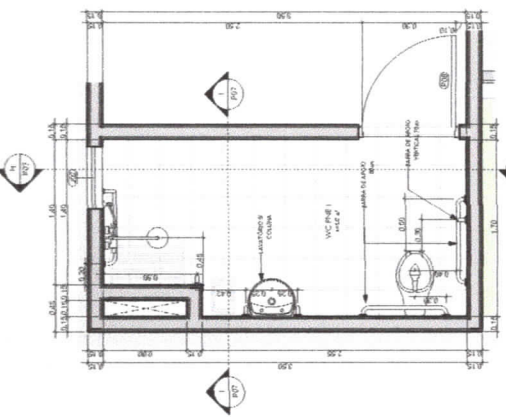

PROJETO	ARQUITETURA
CONTEÚDO	CONSTRUÇÃO DE UNIDADE BÁSICA DE SAÚDE - UBS
PROJETO	ARQUITETURA
CONTEÚDO	CONSTRUÇÃO DE UNIDADE BÁSICA DE SAÚDE - UBS

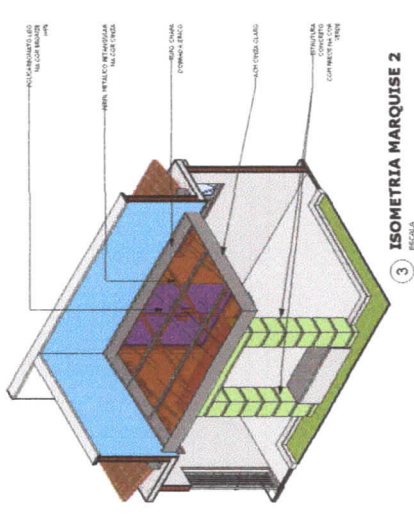

**3 ISOMETRIA MARQUISE 2**  
ESCALA: 1:50

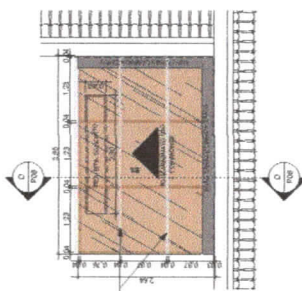

**2 PL. DET. MARQUISE 2**  
ESCALA: 1:50

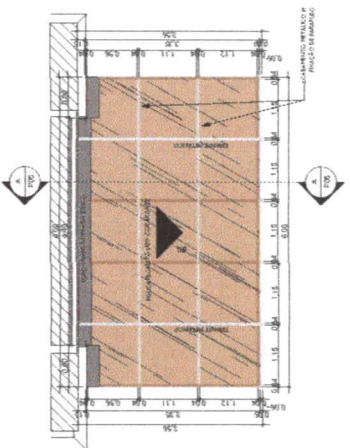

**1 PL. DET. MARQUISE 1**  
ESCALA: 1:50

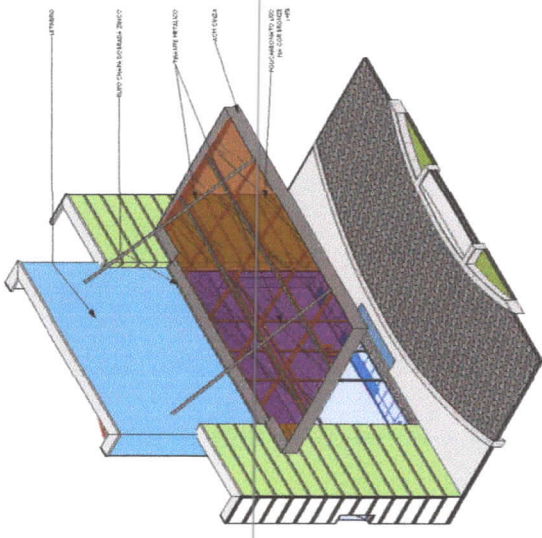

**6 ISOMETRIA MARQUISE 1**  
ESCALA: 1:50

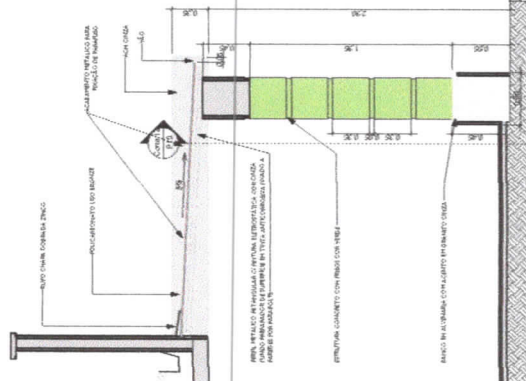

**5 CORTE D - DET MARQUISE 2**  
ESCALA: 1:50

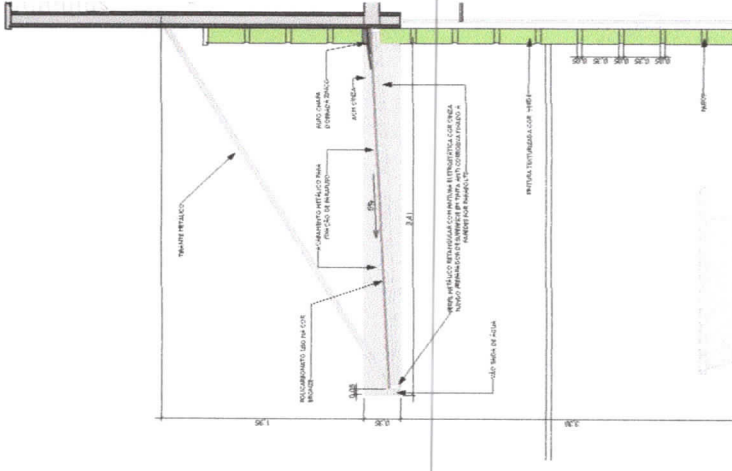

**4 CORTE A - DET MARQUISE 1**  
ESCALA: 1:50

PROJETO DE ARQUITETURA

PROJETO DE INSTALAÇÃO ELÉTRICA

PROJETO DE INSTALAÇÃO DE ÁGUA FRIA

PROJETO DE INSTALAÇÃO DE ÁGUA QUENTE

PROJETO DE INSTALAÇÃO DE SANEAMENTO BÁSICO

PROJETO DE INSTALAÇÃO DE SANEAMENTO AMBIENTAL

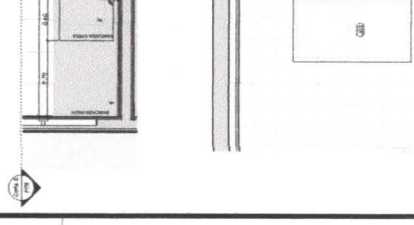
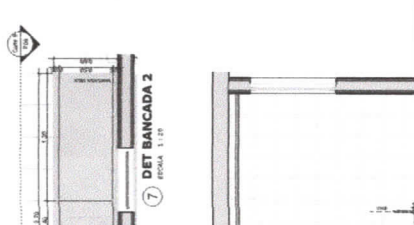
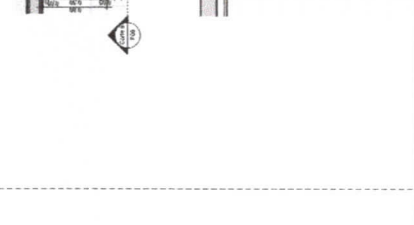
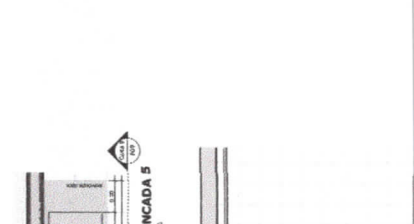
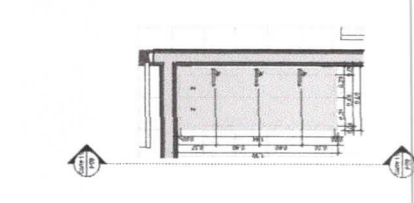
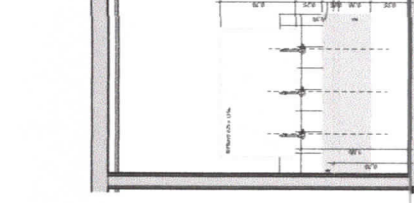
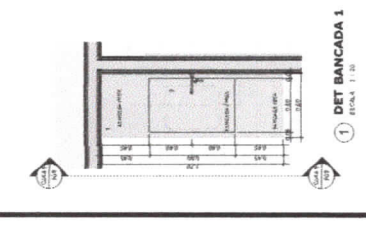
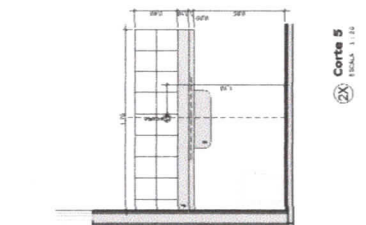
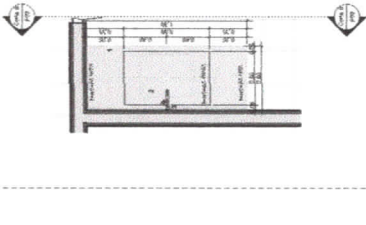
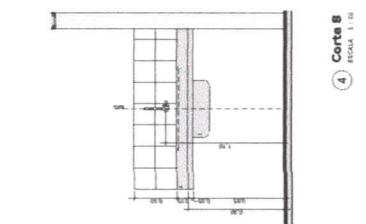
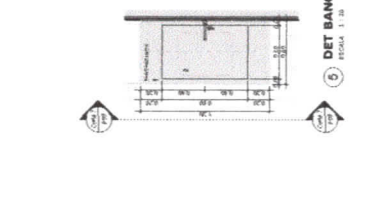
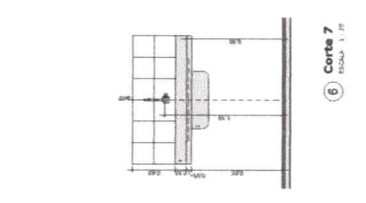

**LEGENDA**

1. BANCADA EM COLORES AMARELO, VERDE, AZUL E VERMELHO PARA IDENTIFICAÇÃO DO MATERIAL A SER UTILIZADO NA OBRA. 2. BANCADA EM COLORES AMARELO, VERDE, AZUL E VERMELHO PARA IDENTIFICAÇÃO DO MATERIAL A SER UTILIZADO NA OBRA. 3. BANCADA EM COLORES AMARELO, VERDE, AZUL E VERMELHO PARA IDENTIFICAÇÃO DO MATERIAL A SER UTILIZADO NA OBRA. 4. BANCADA EM COLORES AMARELO, VERDE, AZUL E VERMELHO PARA IDENTIFICAÇÃO DO MATERIAL A SER UTILIZADO NA OBRA. 5. BANCADA EM COLORES AMARELO, VERDE, AZUL E VERMELHO PARA IDENTIFICAÇÃO DO MATERIAL A SER UTILIZADO NA OBRA. 6. BANCADA EM COLORES AMARELO, VERDE, AZUL E VERMELHO PARA IDENTIFICAÇÃO DO MATERIAL A SER UTILIZADO NA OBRA. 7. BANCADA EM COLORES AMARELO, VERDE, AZUL E VERMELHO PARA IDENTIFICAÇÃO DO MATERIAL A SER UTILIZADO NA OBRA. 8. BANCADA EM COLORES AMARELO, VERDE, AZUL E VERMELHO PARA IDENTIFICAÇÃO DO MATERIAL A SER UTILIZADO NA OBRA. 9. BANCADA EM COLORES AMARELO, VERDE, AZUL E VERMELHO PARA IDENTIFICAÇÃO DO MATERIAL A SER UTILIZADO NA OBRA. 10. BANCADA EM COLORES AMARELO, VERDE, AZUL E VERMELHO PARA IDENTIFICAÇÃO DO MATERIAL A SER UTILIZADO NA OBRA. 11. BANCADA EM COLORES AMARELO, VERDE, AZUL E VERMELHO PARA IDENTIFICAÇÃO DO MATERIAL A SER UTILIZADO NA OBRA. 12. BANCADA EM COLORES AMARELO, VERDE, AZUL E VERMELHO PARA IDENTIFICAÇÃO DO MATERIAL A SER UTILIZADO NA OBRA.

4. EFETUADO, SEM EFETUAR, LAFUNDOS REFIENDOS COM BOTÕES CIRCUNDOS

PROJETO DE ARQUITETURA

**CONTRUÇÃO DE UNIDADE BÁSICA DE SAÚDE - UBS**  
TIPO 1

PREFEITURA DO MUNICÍPIO DE TAMBORÁ, CE

LOCALIDADE DE INTERESSE MUNICIPAL DE TAMBORÁ, CE

PROJETO DE ARQUITETURA

PROJETO DE INSTALAÇÃO ELÉTRICA

PROJETO DE INSTALAÇÃO DE ÁGUA FRIA

PROJETO DE INSTALAÇÃO DE ÁGUA QUENTE

PROJETO DE INSTALAÇÃO DE SANEAMENTO BÁSICO

PROJETO DE INSTALAÇÃO DE SANEAMENTO AMBIENTAL

PROJETO DE INSTALAÇÃO DE SANEAMENTO AMBIENTAL

P09/11

COMISSÃO PERMANENTE DE LICITAÇÃO

455

Página

MUNICÍPIO DE TAMBORÁ

455





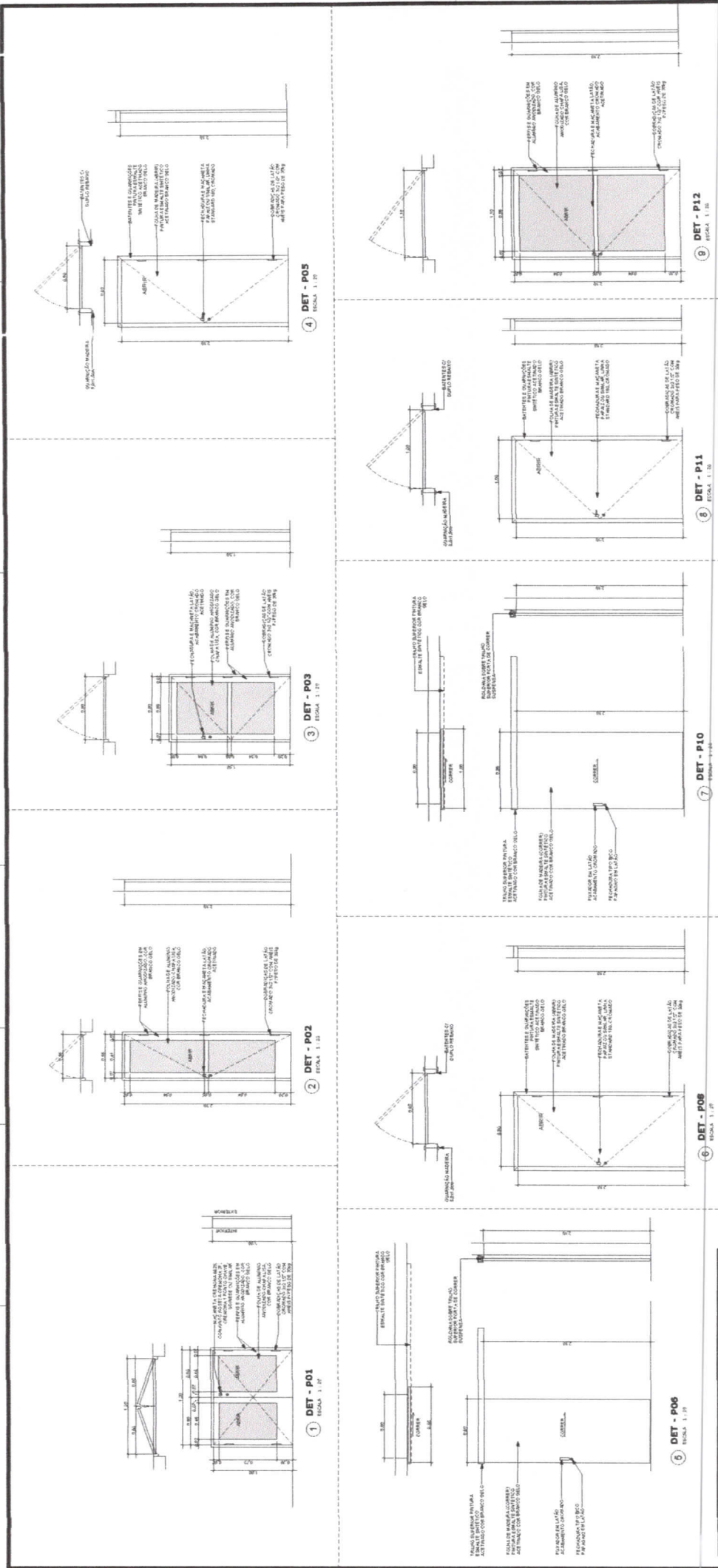

QUADRO DE PORTAS			QUADRO DE JANELAS		
ITEM	QTD	INFORMAÇÕES	ITEM	QTD	INFORMAÇÕES
P01	02	PORTA SHAMF. QUAS FOLHAS	P01	02	JANELA 2x1,50x0,80
P02	02	PORTA SHAMF. SHIFLES	P02	02	JANELA 2x1,50x0,80
P03	02	PORTA SHAMF. SHIFLES	P03	02	JANELA 2x1,50x0,80
P04	02	PORTA INTERNA 2x0,80x2,00	P04	02	JANELA 2x1,50x0,80
P05	02	PORTA INTERNA 2x0,80x2,00	P05	02	JANELA 2x1,50x0,80
P06	02	PORTA INTERNA 2x0,80x2,00	P06	02	JANELA 2x1,50x0,80
P07	02	PORTA INTERNA 2x0,80x2,00	P07	02	JANELA 2x1,50x0,80
P08	02	PORTA INTERNA 2x0,80x2,00	P08	02	JANELA 2x1,50x0,80
P09	02	PORTA INTERNA 2x0,80x2,00	P09	02	JANELA 2x1,50x0,80
P10	02	PORTA INTERNA 2x0,80x2,00	P10	02	JANELA 2x1,50x0,80
P11	02	PORTA INTERNA 2x0,80x2,00	P11	02	JANELA 2x1,50x0,80
P12	02	PORTA INTERNA 2x0,80x2,00	P12	02	JANELA 2x1,50x0,80

QUADRO DE PORTAS			QUADRO DE JANELAS		
ITEM	QTD	INFORMAÇÕES	ITEM	QTD	INFORMAÇÕES
P01	02	PORTA SHAMF. QUAS FOLHAS	P01	02	JANELA 2x1,50x0,80
P02	02	PORTA SHAMF. SHIFLES	P02	02	JANELA 2x1,50x0,80
P03	02	PORTA SHAMF. SHIFLES	P03	02	JANELA 2x1,50x0,80
P04	02	PORTA INTERNA 2x0,80x2,00	P04	02	JANELA 2x1,50x0,80
P05	02	PORTA INTERNA 2x0,80x2,00	P05	02	JANELA 2x1,50x0,80
P06	02	PORTA INTERNA 2x0,80x2,00	P06	02	JANELA 2x1,50x0,80
P07	02	PORTA INTERNA 2x0,80x2,00	P07	02	JANELA 2x1,50x0,80
P08	02	PORTA INTERNA 2x0,80x2,00	P08	02	JANELA 2x1,50x0,80
P09	02	PORTA INTERNA 2x0,80x2,00	P09	02	JANELA 2x1,50x0,80
P10	02	PORTA INTERNA 2x0,80x2,00	P10	02	JANELA 2x1,50x0,80
P11	02	PORTA INTERNA 2x0,80x2,00	P11	02	JANELA 2x1,50x0,80
P12	02	PORTA INTERNA 2x0,80x2,00	P12	02	JANELA 2x1,50x0,80

**ENGENHARIA E ARQUITETURA**
  
 Rua...

**CONSTRUÇÃO DE UNIDADE BÁSICA DE SAÚDE - UBS**  
**TIPO 1**  
 LOCALIDADE DE TORRES, MUNICÍPIO DE LARANJEIROS, CE

DATA: 11/08/2018  
 PROJETO: 11/08/2018

ARQUITETA: [Assinatura]  
 ENGENHEIRO: [Assinatura]

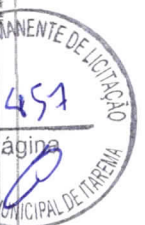

147

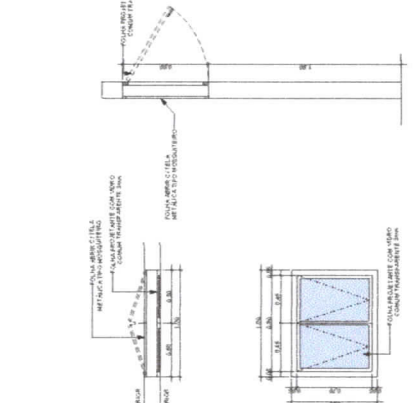

DET - J04  
ESCALA 1:10

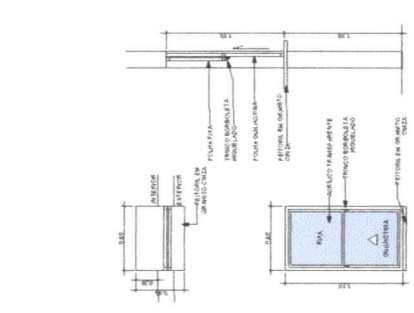

DET - J03  
ESCALA 1:10

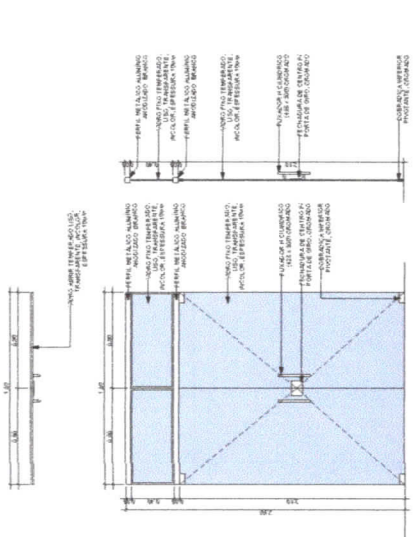

DET - P07  
ESCALA 1:10

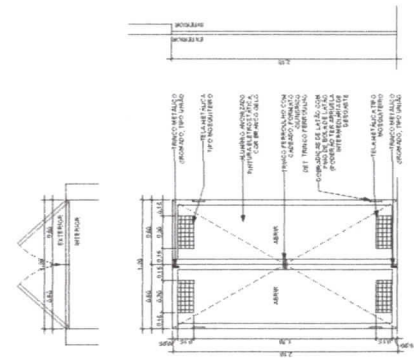

DET - P13  
ESCALA 1:10

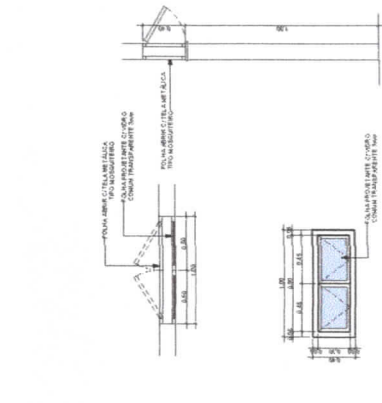

DET - J01  
ESCALA 1:10

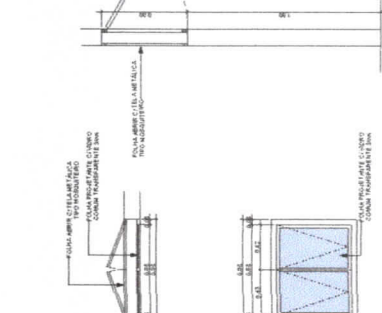

DET - J02  
ESCALA 1:10

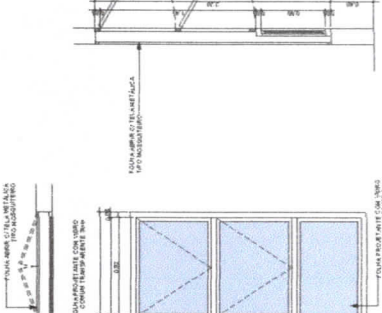

DET - J06  
ESCALA 1:10

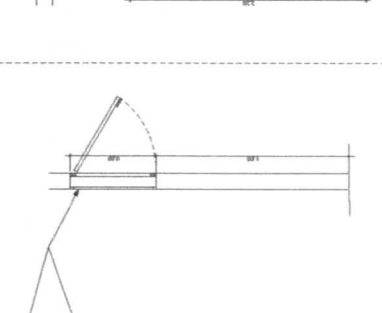

DET - J05  
ESCALA 1:10

**QUADRO DE PORTAS**

ITEM	QTD.	ALT.	TIPO	ESPECIFICAÇÃO	MATERIAL	QTD.
001	01	2,10	01	PORTA PROF. EN CAIXA	ALUMINIO	01
002	01	2,10	02	PORTA PROF. EN CAIXA	ALUMINIO	01
003	01	2,10	03	PORTA PROF. EN CAIXA	ALUMINIO	01
004	01	2,10	04	PORTA INTERNA A DUAS FOLHAS	MADEIRA	01
005	01	2,10	05	PORTA INTERNA A DUAS FOLHAS	MADEIRA	01
006	01	2,10	06	PORTA INTERNA A DUAS FOLHAS	MADEIRA	01
007	01	2,10	07	PORTA INTERNA A DUAS FOLHAS	MADEIRA	01
008	01	2,10	08	PORTA INTERNA A DUAS FOLHAS	MADEIRA	01
009	01	2,10	09	PORTA INTERNA A DUAS FOLHAS	MADEIRA	01
010	01	2,10	10	PORTA INTERNA A DUAS FOLHAS	MADEIRA	01
011	01	2,10	11	PORTA INTERNA A DUAS FOLHAS	MADEIRA	01
012	01	2,10	12	PORTA INTERNA A DUAS FOLHAS	MADEIRA	01
013	01	2,10	13	PORTA INTERNA A DUAS FOLHAS	MADEIRA	01
014	01	2,10	14	PORTA INTERNA A DUAS FOLHAS	MADEIRA	01
015	01	2,10	15	PORTA INTERNA A DUAS FOLHAS	MADEIRA	01
016	01	2,10	16	PORTA INTERNA A DUAS FOLHAS	MADEIRA	01
017	01	2,10	17	PORTA INTERNA A DUAS FOLHAS	MADEIRA	01
018	01	2,10	18	PORTA INTERNA A DUAS FOLHAS	MADEIRA	01
019	01	2,10	19	PORTA INTERNA A DUAS FOLHAS	MADEIRA	01
020	01	2,10	20	PORTA INTERNA A DUAS FOLHAS	MADEIRA	01

**QUADRO DE JANELAS**

ITEM	DIMENSÕES	ÁREA	TIPO	ESPECIFICAÇÃO	MATERIAL	QTD.
021	1,00 x 0,80	0,80	01	JANELA COM 2 FOLHAS	ALUMINIO	2
022	1,00 x 0,80	0,80	02	JANELA COM 2 FOLHAS	ALUMINIO	2
023	1,00 x 0,80	0,80	03	JANELA COM 2 FOLHAS	ALUMINIO	1
024	1,00 x 0,80	0,80	04	JANELA COM 2 FOLHAS	ALUMINIO	1
025	1,00 x 0,80	0,80	05	JANELA COM 2 FOLHAS	ALUMINIO	1
026	1,00 x 0,80	0,80	06	JANELA COM 2 FOLHAS	ALUMINIO	1
027	1,00 x 0,80	0,80	07	JANELA COM 2 FOLHAS	ALUMINIO	1
028	1,00 x 0,80	0,80	08	JANELA COM 2 FOLHAS	ALUMINIO	1
029	1,00 x 0,80	0,80	09	JANELA COM 2 FOLHAS	ALUMINIO	1
030	1,00 x 0,80	0,80	10	JANELA COM 2 FOLHAS	ALUMINIO	1



458  
Página  
MUNICÍPIO DE ITAPIREMA

CONSTRUÇÃO DE UNIDADE BÁSICA DE SAÚDE - UBS  
TIPO I  
MUNICÍPIO DE ITAPIREMA, SP

PROJETO DE ARQUITETURA  
PROJETO DE INSTALAÇÃO ELÉTRICA  
PROJETO DE INSTALAÇÃO DE ÁGUA FRIA  
PROJETO DE INSTALAÇÃO DE ÁGUA QUENTE  
PROJETO DE INSTALAÇÃO DE GÁS

PROJETO DE INSTALAÇÃO DE SINALIZAÇÃO  
PROJETO DE INSTALAÇÃO DE PINTURA  
PROJETO DE INSTALAÇÃO DE TUBERAÇÃO  
PROJETO DE INSTALAÇÃO DE VENTILAÇÃO  
PROJETO DE INSTALAÇÃO DE ILUMINAÇÃO

PROJETO DE INSTALAÇÃO DE AQUECIMENTO  
PROJETO DE INSTALAÇÃO DE RESFRIAMENTO  
PROJETO DE INSTALAÇÃO DE TRANSPORTES  
PROJETO DE INSTALAÇÃO DE EQUIPAMENTOS  
PROJETO DE INSTALAÇÃO DE MOBILIÁRIO

PROJETO DE INSTALAÇÃO DE SINALIZAÇÃO  
PROJETO DE INSTALAÇÃO DE PINTURA  
PROJETO DE INSTALAÇÃO DE TUBERAÇÃO  
PROJETO DE INSTALAÇÃO DE VENTILAÇÃO  
PROJETO DE INSTALAÇÃO DE ILUMINAÇÃO

PROJETO DE INSTALAÇÃO DE AQUECIMENTO  
PROJETO DE INSTALAÇÃO DE RESFRIAMENTO  
PROJETO DE INSTALAÇÃO DE TRANSPORTES  
PROJETO DE INSTALAÇÃO DE EQUIPAMENTOS  
PROJETO DE INSTALAÇÃO DE MOBILIÁRIO

PROJETO DE INSTALAÇÃO DE SINALIZAÇÃO  
PROJETO DE INSTALAÇÃO DE PINTURA  
PROJETO DE INSTALAÇÃO DE TUBERAÇÃO  
PROJETO DE INSTALAÇÃO DE VENTILAÇÃO  
PROJETO DE INSTALAÇÃO DE ILUMINAÇÃO

148

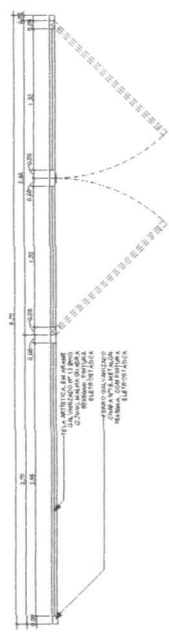
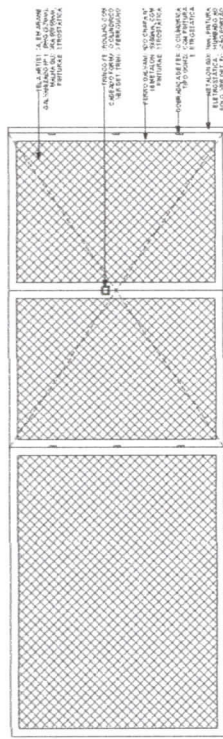
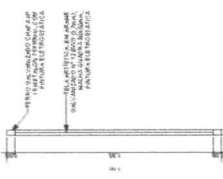

1 ESCALA 1:10

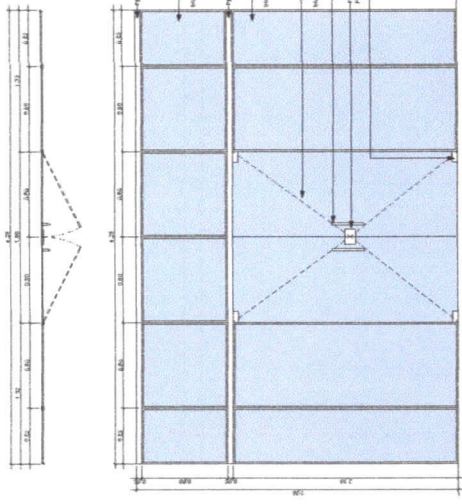

2 DET - P04 ESCALA 1:10

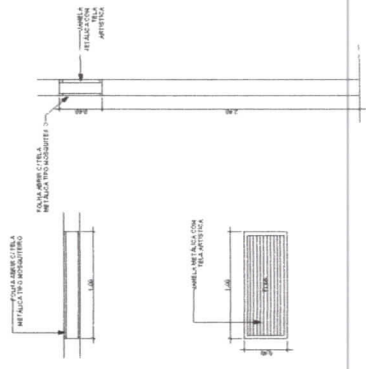

QUADRO DE JANELAS			
ITEM	QTD	ESPECIFICAÇÃO	MATERIAL
J01	02	JANELA ALTA DOIS	ALUMÍNIO E VIDRO
J02	02	JANELA ALTA DOIS	ALUMÍNIO E VIDRO
J03	01	JANELA ALTA DOIS	ALUMÍNIO E VIDRO
J04	01	JANELA ALTA DOIS	ALUMÍNIO E VIDRO
J05	01	JANELA ALTA DOIS	ALUMÍNIO E VIDRO
J06	01	JANELA ALTA DOIS	ALUMÍNIO E VIDRO
J07	01	JANELA ALTA DOIS	ALUMÍNIO E VIDRO
J08	01	JANELA ALTA DOIS	ALUMÍNIO E VIDRO

3 DET - J07 ESCALA 1:10

QUADRO DE PORTAS			
ITEM	QTD	ESPECIFICAÇÃO	MATERIAL
P01	01	PORTA ALTA DOIS	ALUMÍNIO
P02	01	PORTA ALTA DOIS	ALUMÍNIO
P03	01	PORTA ALTA DOIS	ALUMÍNIO
P04	01	PORTA ALTA DOIS	ALUMÍNIO
P05	01	PORTA ALTA DOIS	ALUMÍNIO
P06	01	PORTA ALTA DOIS	ALUMÍNIO
P07	01	PORTA ALTA DOIS	ALUMÍNIO
P08	01	PORTA ALTA DOIS	ALUMÍNIO
P09	01	PORTA ALTA DOIS	ALUMÍNIO
P10	01	PORTA ALTA DOIS	ALUMÍNIO
P11	01	PORTA ALTA DOIS	ALUMÍNIO
P12	01	PORTA ALTA DOIS	ALUMÍNIO
P13	01	PORTA ALTA DOIS	ALUMÍNIO
P14	01	PORTA ALTA DOIS	ALUMÍNIO
P15	01	PORTA ALTA DOIS	ALUMÍNIO

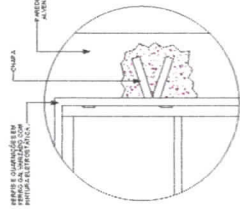

4 DET ESTRUTURA ESQUADRIA ESCALA 1:10

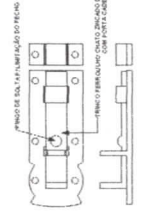

5 DET - FERROLHO ESCALA 1:10

**ENGENHARIA E ARQUITETURA**  
 CREA 01/0000000-0  
 RUA... Nº...  
 CIDADE... ESTADO...

**PROPOSTA**  
 Nº...  
 DATA...  
 VALOR...  
 PRAZO...  
 LOCAL...  
 DATA...



Handwritten number '49' and a signature.



**Anotação de Responsabilidade Técnica - ART**  
**Lei nº 6.496, de 7 de dezembro de 1977**

**CREA-CE**

**ART OBRA / SERVIÇO**  
**Nº CE20231282088**

Página

**COMPLEMENTAR Nº**  
**CE20231241095**

**Conselho Regional de Engenharia e Agronomia do Ceará**

**1. Responsável Técnico**

**FRANCISCO GIORDANO IBIAPINA RODRIGUES DE CARVALHO**

Título profissional: **TECNOLOGO EM CONSTRUCAO CIVIL - EDIFICACOES, ENGENHEIRO CIVIL**

RNP: **0607762110**

Registro: **44031CE**

Empresa contratada: **IBIAPINA SERVIÇOS & CONSTRUÇÕES EIRELI - ME**

Registro : **0000397687-CE**

**2. Dados do Contrato**

Contratante: **MUNICIPIO DE ITAREMA**

**PRAÇA NOSSA SENHORA DE FÁTIMA**

Complemento:

Cidade: **ITAREMA**

Bairro: **CENTRO**

UF: **CE**

CPF/CNPJ: **07.663.941/0001-54**

Nº: **48**

CEP: **02590000**

Contrato: **003/2023-SEINFRA**

Celebrado em: **04/07/2023**

Valor: **R\$ 220.160,60**

Tipo de contratante: **Pessoa Juridica de Direito Público**

Ação Institucional: **NENHUMA - NÃO OPTANTE**

**3. Dados da Obra/Serviço**

**PRAÇA NOSSA SENHORA DE FÁTIMA**

Complemento:

Cidade: **ITAREMA**

Data de Início: **04/07/2023**

Previsão de término: **04/07/2024**

Coordenadas Geográficas: **-2.923447, -39.914153**

Finalidade: **SEM DEFINIÇÃO**

Proprietário: **MUNICIPIO DE ITAREMA**

Código: **Não Especificado**

CPF/CNPJ: **07.663.941/0001-54**

**4. Atividade Técnica**

	Quantidade	Unidade
14 - Elaboração		
80 - Projeto > CONSTRUÇÃO CIVIL > EDIFICAÇÕES > DE EDIFICAÇÃO > #1.1.1.1 - DE ALVENARIA	1,00	un
80 - Projeto > CONSTRUÇÃO CIVIL > EDIFICAÇÕES > DE ACESSIBILIDADE DE EDIFICAÇÃO > #1.1.3.4 - PARA FINS DIVERSOS	1,00	un
80 - Projeto > CONSTRUÇÃO CIVIL > MATERIAIS DE CONSTRUÇÃO CIVIL > #1.2.5 - DE IMPERMEABILIZAÇÃO APLICADA À CONSTRUÇÃO CIVIL	1,00	un
80 - Projeto > CONSTRUÇÃO CIVIL > INSTALAÇÕES HIDROSSANITÁRIAS > #1.4.3 - DE INSTALAÇÃO DE SISTEMA DE ESGOTO SANITÁRIO	1,00	un
80 - Projeto > CONSTRUÇÃO CIVIL > INSTALAÇÕES HIDROSSANITÁRIAS > #1.4.4 - DE LIGAÇÃO INDIVIDUAL DE REDE DE ÁGUA	1,00	un
80 - Projeto > CONSTRUÇÃO CIVIL > INSTALAÇÕES HIDROSSANITÁRIAS > #1.4.5 - DE LIGAÇÃO INDIVIDUAL DE REDE DE ESGOTO	1,00	un
80 - Projeto > ELETROTÉCNICA > SISTEMAS DE ENERGIA ELÉTRICA > DE INSTALAÇÕES ELÉTRICAS > #1.1.0.20.0 - EM ESTABELECIMENTOS DE SAÚDE	1,00	un
80 - Projeto > CONSTRUÇÃO CIVIL > MATERIAIS DE CONSTRUÇÃO CIVIL > #1.2.3 - DE APLICAÇÃO DE CONCRETO	1,00	un
80 - Projeto > CONSTRUÇÃO CIVIL > INSTALAÇÕES DE GASES, VAPORES E À VÁCUO > #1.5.7 - DE INSTALAÇÃO DA TUBULAÇÃO DE VÁCUO	1,00	un
80 - Projeto > ESTRUTURAS > ESTRUTURAS DE CONCRETO E ARGAMASSA ARMADA > #2.1.1 - DE ESTRUTURA DE CONCRETO ARMADO	1,00	un
80 - Projeto > ESTRUTURAS > ESTRUTURAS METÁLICAS > DE ESTRUTURA METÁLICA > #2.2.1.1 - PARA EDIFICAÇÃO	1,00	un
80 - Projeto > ESTRUTURAS > FUNDAÇÕES > DE FUNDAÇÕES SUPERFICIAIS > #2.9.1.2 - EM SAPATAS ISOLADAS	1,00	un
35 - Elaboração de orçamento > CONSTRUÇÃO CIVIL > EDIFICAÇÕES > DE EDIFICAÇÃO > #1.1.1.1 - DE ALVENARIA	1,00	un
35 - Elaboração de orçamento > CONSTRUÇÃO CIVIL > EDIFICAÇÕES > DE ACESSIBILIDADE DE EDIFICAÇÃO > #1.1.3.4 - PARA FINS DIVERSOS	1,00	un
35 - Elaboração de orçamento > CONSTRUÇÃO CIVIL > MATERIAIS DE CONSTRUÇÃO CIVIL > #1.2.5 - DE IMPERMEABILIZAÇÃO APLICADA À CONSTRUÇÃO CIVIL	1,00	un

A autenticidade desta ART pode ser verificada em: <https://crea-ce.sitac.com.br/publico/>, com a chave: y3y6c  
 Impresso em: 21/09/2023 às 11:59:01 por: ip | 170.82.175.14

www.crea-ce.org.br  
 Tel: (85) 3453-5800

faleconosco@crea-ce.org.br  
 Fax: (85) 3453-5804



150



**Anotação de Responsabilidade Técnica - ART**  
**Lei nº 6.496, de 7 de dezembro de 1977**

**CREA-CE**

**Conselho Regional de Engenharia e Agronomia do Ceará**

**ART OBRA / SERVIÇO**  
**Nº CE20231282088**



COMPLEMENTAR à Página  
 CE20231241095

35 - Elaboração de orçamento > CONSTRUÇÃO CIVIL > INSTALAÇÕES HIDROSSANITÁRIAS > #1.4.3 - DE INSTALAÇÃO DE SISTEMA DE ESGOTO SANITÁRIO	1,00	un
35 - Elaboração de orçamento > CONSTRUÇÃO CIVIL > INSTALAÇÕES HIDROSSANITÁRIAS > #1.4.4 - DE LIGAÇÃO INDIVIDUAL DE REDE DE ÁGUA	1,00	un
35 - Elaboração de orçamento > CONSTRUÇÃO CIVIL > INSTALAÇÕES HIDROSSANITÁRIAS > #1.4.5 - DE LIGAÇÃO INDIVIDUAL DE REDE DE ESGOTO	1,00	un
35 - Elaboração de orçamento > ELETROTÉCNICA > SISTEMAS DE ENERGIA ELÉTRICA > DE INSTALAÇÕES ELÉTRICAS > #11.9.20.3 - EM ESTABELECIMENTOS DE SAÚDE	1,00	un
35 - Elaboração de orçamento > CONSTRUÇÃO CIVIL > MATERIAIS DE CONSTRUÇÃO CIVIL > #1.2.3 - DE APLICAÇÃO DE CONCRETO	1,00	un
35 - Elaboração de orçamento > CONSTRUÇÃO CIVIL > INSTALAÇÕES DE GASES, VAPORES E À VÁCUO > #1.5.7 - DE INSTALAÇÃO DA TUBULAÇÃO DE VÁCUO	1,00	un
35 - Elaboração de orçamento > ESTRUTURAS > ESTRUTURAS DE CONCRETO E ARGAMASSA ARMADA > #2.1.1 - DE ESTRUTURA DE CONCRETO ARMADO	1,00	un
35 - Elaboração de orçamento > ESTRUTURAS > ESTRUTURAS METÁLICAS > DE ESTRUTURA METÁLICA > #2.2.1.1 - PARA EDIFICAÇÃO	1,00	un
35 - Elaboração de orçamento > ESTRUTURAS > FUNDAÇÕES > DE FUNDAÇÕES SUPERFICIAIS > #2.9.1.2 - EM SAPATAS ISOLADAS	1,00	un
72 - Orientação técnica > CONSTRUÇÃO CIVIL > EDIFICAÇÕES > DE EDIFICAÇÃO > #1.1.1.1 - DE ALVENARIA	1,00	un
72 - Orientação técnica > CONSTRUÇÃO CIVIL > EDIFICAÇÕES > DE ACESSIBILIDADE DE EDIFICAÇÃO > #1.1.3.4 - PARA FINS DIVERSOS	1,00	un
72 - Orientação técnica > CONSTRUÇÃO CIVIL > MATERIAIS DE CONSTRUÇÃO CIVIL > #1.2.5 - DE IMPERMEABILIZAÇÃO APLICADA À CONSTRUÇÃO CIVIL	1,00	un
72 - Orientação técnica > CONSTRUÇÃO CIVIL > INSTALAÇÕES HIDROSSANITÁRIAS > #1.4.3 - DE INSTALAÇÃO DE SISTEMA DE ESGOTO SANITÁRIO	1,00	un
72 - Orientação técnica > CONSTRUÇÃO CIVIL > INSTALAÇÕES HIDROSSANITÁRIAS > #1.4.4 - DE LIGAÇÃO INDIVIDUAL DE REDE DE ÁGUA	1,00	un
72 - Orientação técnica > CONSTRUÇÃO CIVIL > INSTALAÇÕES HIDROSSANITÁRIAS > #1.4.5 - DE LIGAÇÃO INDIVIDUAL DE REDE DE ESGOTO	1,00	un
72 - Orientação técnica > ELETROTÉCNICA > SISTEMAS DE ENERGIA ELÉTRICA > DE INSTALAÇÕES ELÉTRICAS > #11.9.20.3 - EM ESTABELECIMENTOS DE SAÚDE	1,00	un
72 - Orientação técnica > CONSTRUÇÃO CIVIL > MATERIAIS DE CONSTRUÇÃO CIVIL > #1.2.3 - DE APLICAÇÃO DE CONCRETO	1,00	un
72 - Orientação técnica > CONSTRUÇÃO CIVIL > INSTALAÇÕES DE GASES, VAPORES E À VÁCUO > #1.5.7 - DE INSTALAÇÃO DA TUBULAÇÃO DE VÁCUO	1,00	un
72 - Orientação técnica > ESTRUTURAS > ESTRUTURAS DE CONCRETO E ARGAMASSA ARMADA > #2.1.1 - DE ESTRUTURA DE CONCRETO ARMADO	1,00	un
72 - Orientação técnica > ESTRUTURAS > ESTRUTURAS METÁLICAS > DE ESTRUTURA METÁLICA > #2.2.1.1 - PARA EDIFICAÇÃO	1,00	un
72 - Orientação técnica > ESTRUTURAS > FUNDAÇÕES > DE FUNDAÇÕES SUPERFICIAIS > #2.9.1.2 - EM SAPATAS ISOLADAS	1,00	un
<b>10 - Fiscalização</b>	<b>Quantidade</b>	<b>Unidade</b>
60 - Fiscalização de obra > CONSTRUÇÃO CIVIL > EDIFICAÇÕES > DE EDIFICAÇÃO > #1.1.1.1 - DE ALVENARIA	1,00	un
60 - Fiscalização de obra > CONSTRUÇÃO CIVIL > EDIFICAÇÕES > DE ACESSIBILIDADE DE EDIFICAÇÃO > #1.1.3.4 - PARA FINS DIVERSOS	1,00	un
60 - Fiscalização de obra > CONSTRUÇÃO CIVIL > MATERIAIS DE CONSTRUÇÃO CIVIL > #1.2.5 - DE IMPERMEABILIZAÇÃO APLICADA À CONSTRUÇÃO CIVIL	1,00	un
60 - Fiscalização de obra > CONSTRUÇÃO CIVIL > INSTALAÇÕES HIDROSSANITÁRIAS > #1.4.3 - DE INSTALAÇÃO DE SISTEMA DE ESGOTO SANITÁRIO	1,00	un
60 - Fiscalização de obra > CONSTRUÇÃO CIVIL > INSTALAÇÕES HIDROSSANITÁRIAS > #1.4.4 - DE LIGAÇÃO INDIVIDUAL DE REDE DE ÁGUA	1,00	un
60 - Fiscalização de obra > CONSTRUÇÃO CIVIL > INSTALAÇÕES HIDROSSANITÁRIAS > #1.4.5 - DE LIGAÇÃO INDIVIDUAL DE REDE DE ESGOTO	1,00	un
60 - Fiscalização de obra > ELETROTÉCNICA > SISTEMAS DE ENERGIA ELÉTRICA > DE INSTALAÇÕES ELÉTRICAS > #11.9.20.3 - EM ESTABELECIMENTOS DE SAÚDE	1,00	un
60 - Fiscalização de obra > CONSTRUÇÃO CIVIL > MATERIAIS DE CONSTRUÇÃO CIVIL > #1.2.3 - DE APLICAÇÃO DE CONCRETO	1,00	un
60 - Fiscalização de obra > CONSTRUÇÃO CIVIL > INSTALAÇÕES DE GASES, VAPORES E À VÁCUO > #1.5.7 - DE INSTALAÇÃO DA TUBULAÇÃO DE VÁCUO	1,00	un

A autenticidade desta ART pode ser verificada em: <https://crea-ce.sifac.com.br/publico/>, com a chave: y3y6c  
 Impresso em: 21/09/2023 às 11:59:01 por: . ip: 170.82.175.14



Handwritten signature and initials.



**Anotação de Responsabilidade Técnica - ART**  
**Lei nº 6.496, de 7 de dezembro de 1977**

**CREA-CE**

**Conselho Regional de Engenharia e Agronomia do Ceará**

**ART OBRA / SERVIÇO**  
**Nº CE20231282088**



**COMPLEMENTAR à**  
**CE20231241095**

60 - Fiscalização de obra > ESTRUTURAS > ESTRUTURAS DE CONCRETO E ARGAMASSA ARMADA > #2.1.1 - DE ESTRUTURA DE CONCRETO ARMADO	1,00	un
60 - Fiscalização de obra > ESTRUTURAS > ESTRUTURAS METÁLICAS > DE ESTRUTURA METÁLICA > #2.2.1.1 - PARA EDIFICAÇÃO	1,00	un
60 - Fiscalização de obra > ESTRUTURAS > FUNDAÇÕES > DE FUNDAÇÕES SUPERFICIAIS > #2.9.1.2 - EM SAPATAS ISOLADAS	1,00	un

Após a conclusão das atividades técnicas o profissional deve proceder a baixa desta ART

**5. Observações**

ELABORAÇÃO DE PROJETO, ORÇAMENTO, MEMORIAL DESCRITIVO E FISCALIZAÇÃO DA OBRA DE CONSTRUÇÃO DE UBS TIPO 1, LOCALIZADA NO MUNICÍPIO DE ITAREMA-CE NA LOCALIDADE DE TORRÕES.

**6. Declarações**

- Declaro que estou cumprindo as regras de acessibilidade previstas nas normas técnicas da ABNT, na legislação específica e no decreto n. 5296/2004.

**7. Entidade de Classe**

SINDICATO DOS ENGENHEIROS NO ESTADO DO CEARÁ (SENGE-CE)

**FRANCISCO GIORDANO IBAPINA RODRIGUES DE CARVALHO**  
**Eng. Civil CREA/CE 44031/C**  
**RNP: 06077621-10**

**8. Assinaturas**

Declaro serem verdadeiras as informações acima

**FRANCISCO GIORDANO IBAPINA RODRIGUES DE CARVALHO - CPF:**  
 957.596.973-15

\_\_\_\_\_ de \_\_\_\_\_ de \_\_\_\_\_  
 Local data

**MUNICÍPIO DE ITAREMA - CNPJ: 07.663.941/0001-54**

**9. Informações**

\* A ART é válida somente quando quitada, mediante apresentação do comprovante do pagamento ou conferência no site do Crea.

**10. Valor**

Valor da ART: **R\$ 96,62** Registrada em: **21/09/2023** Valor pago: **R\$ 96,62** Nosso Número: **8216457976**

A autenticidade desta ART pode ser verificada em: <https://crea-ce.sitac.com.br/publico/>, com a chave: y3y6c  
 Impresso em: 21/09/2023 às 11:59:01 por: , ip: 170.82.175.14



152



ESTADO DO CEARÁ  
PREFEITURA MUNICIPAL DE ITAREMA

CONTROLADORIA GERAL  
SETOR DE LICITAÇÃO



ANEXO II – MODELO DE APRESENTAÇÃO DE PROPOSTA

(PAPEL TIMBRADO DA PROPONENTE)

Local e data

À

Comissão Permanente de Licitações da Prefeitura Municipal de Itarema - CE

Ref.: CONCORRÊNCIA PÚBLICA Nº 012/2023-CP

Prezados Senhores,

Apresentamos a V.Sas. nossa proposta para execução das obras objeto do Edital de CONCORRÊNCIA PÚBLICA Nº 012/2023-CP, pelo preço global de R\$ \_\_\_\_\_, com prazo de execução de acordo com o Cronograma Físico Financeiro.

Caso nos seja adjudicado o objeto da presente licitação, nos comprometemos a assinar o contrato no prazo determinado no documento de convocação, indicando para esse fim o Sr. \_\_\_\_\_, CPF nº. \_\_\_\_\_, como representante legal desta empresa.

Informamos que o prazo de validade da nossa proposta é de \_\_\_\_\_ (\_\_\_\_\_) dias corridos, a contar da data de abertura da licitação.

Declaramos que assumimos inteira responsabilidade pela execução dos serviços, e que serão executados conforme exigência editalícia e contratual, e serão iniciadas dentro do prazo de 10 (dez) dias consecutivos, contados a partir da data de recebimento da ordem de serviço.

Por fim, declaramos que em nossos preços já estão inclusos todas as taxas para boa prestação dos serviços e que estamos de pleno acordo com todas as condições estabelecidas no Edital da licitação e seus anexos.

\_\_\_\_\_  
ENGENHEIRO  
CREA

\_\_\_\_\_  
REPRESENTANTE LEGAL  
CPF

*(demais partes, apresentada de acordo com o orçamento básico)*



153





ESTADO DO CEARÁ  
PREFEITURA MUNICIPAL DE ITAREMA

CONTROLADORIA GERAL  
SETOR DE LICITAÇÃO



ANEXO III - MODELOS DE DECLARAÇÕES / PROCURAÇÃO

1º Modelo de Declaração –

DECLARAÇÃO

(NOMINA E QUALIFICA O FORNECEDOR), DECLARA, sob as penalidades cabíveis, que inexistente qualquer fato superveniente impeditivo de nossa habilitação para participar no presente certame licitatório, bem assim que ficamos ciente da obrigatoriedade de declarar ocorrências posteriores, nos termos do art.32, §2º, da Lei n.º 8.666/93.

Pelo que, por ser a expressão da verdade, firma a presente, sob as penas da Lei.

..... (UF), ..... de ..... 2023.

.....  
DECLARANTE

2º Modelo de Declaração –

DECLARAÇÃO

(NOMINA E QUALIFICA O FORNECEDOR), DECLARA, que expressa de integral concordância e tem conhecimento de todos os parâmetros e elementos do produto a ser ofertado e que sua proposta atende integralmente aos requisitos deste edital e seus anexos;

Pelo que, por ser a expressão da verdade, firma a presente, sob as penas da Lei.

..... (UF), ..... de ..... 2023.

.....  
DECLARANTE



154



ESTADO DO CEARÁ  
PREFEITURA MUNICIPAL DE ITAREMA

CONTROLADORIA GERAL  
SETOR DE LICITAÇÃO



3º Modelo de Declaração –

DECLARAÇÃO

(NOMINA E QUALIFICA O FORNECEDOR), DECLARA, , em cumprimento ao estabelecido na Lei nº 9.854, de 27/10/1999, publicada no DOU de 28/10/1999, e ao inciso XXXIII, do artigo 70, da Constituição Federal, não emprega menores de 18 (dezoito) anos em trabalho noturno, perigoso ou insalubre, nem emprega menores de 16 (dezesesseis) anos em trabalho algum, salvo na condição de aprendiz, a partir de 14 (quatorze) anos.

Pelo que, por ser a expressão da verdade, firma a presente, sob as penas da Lei.

..... (UF), ..... de ..... 2023.

.....  
DECLARANTE

4º Modelo de Declaração –

DECLARAÇÃO PARA MICRO EMPRESA  
E EMPRESA DE PEQUENO PORTE

(Nome/Razão Social), inscrita no CNPJ nº \_\_\_\_\_, por intermédio de seu representante legal, o (a) Sr (a) \_\_\_\_\_, portado (a) da Carteira de Identidade nº \_\_\_\_\_ e CPF nº \_\_\_\_\_, DECLARA, sob as sanções administrativas cabíveis e sob as penas da lei, ser microempresa ou empresa de pequeno porte nos termos da legislação vigente, não possuindo nenhum dos impedimentos previstos no §4 do artigo 3º da Lei Complementar nº 123/06.

\_\_\_\_\_ (UF), \_\_\_\_\_ de \_\_\_\_\_ de 2023.

\_\_\_\_\_  
(Representante Legal)



155



ESTADO DO CEARÁ  
PREFEITURA MUNICIPAL DE ITAREMA

CONTROLADORIA GERAL  
SETOR DE LICITAÇÃO



5º Modelo de Declaração

DECLARAÇÃO

(NOMINA E QUALIFICA O FORNECEDOR), DECLARA, que assume inteira responsabilidade pela execução dos serviços, objeto deste Edital, e que serão executados conforme exigência editalícia e contratual, e que serão iniciados dentro do prazo de 10 (dez) dias consecutivos, contados a partir da data de recebimento da Ordem de Serviço.

Pelo que, por ser a expressão da verdade, firma a presente, sob as penas da Lei.

..... (UF), ..... de ..... 2023

\_\_\_\_\_  
(Representante Legal)



156



ESTADO DO CEARÁ  
PREFEITURA MUNICIPAL DE ITAREMA

CONTROLADORIA GERAL  
SETOR DE LICITAÇÃO



ANEXO IV - MINUTA DE CONTRATO

**TERMO DE CONTRATO QUE ENTRE SI FAZEM O  
MUNICÍPIO DE ITAREMA, ATRAVÉS DA  
SECRETARIA MUNICIPAL DE SAÚDE, COM  
\_\_\_\_\_, NAS CONDIÇÕES ABAIXO  
PACTUADAS:**

O Município de Itarema, pessoa jurídica de direito público interno, com sede de sua Prefeitura Municipal na Praça Nossa Senhora de Fátima, nº 48, Centro, Itarema, Ceará, CEP: 62.590-000, inscrita no CNPJ sob o nº 07.663.941/0001-54, através da **SECRETARIA MUNICIPAL DE SAÚDE**, neste ato representada pelo respectivo Secretário, Sr.(a) ....., portador do CPF nº....., doravante denominada de **CONTRATANTE**, e, do outro lado a empresa..... com endereço à ....., inscrita no CNPJ sob o nº ....., representada por ....., portador do CPF nº ....., ao fim assinado, doravante denominada de **CONTRATADA**, de acordo com o Edital de CONCORRÊNCIA PÚBLICA nº 012/2023-CP, em conformidade com o que preceitua a Lei Federal nº 8.666/93 e suas alterações posteriores, sujeitando-se os contratantes às suas normas e às cláusulas e condições a seguir ajustadas:

**CLAÚSULA PRIMEIRA - DA FUNDAMENTAÇÃO LEGAL**

1.1- Fundamenta-se este contrato na Concorrência Pública Nº 012/2023-CP, devidamente homologada pela autoridade competente, ao fim assinado e a proposta da Contratada, tudo parte integrante deste Termo Contratual, independente de transcrição, na Lei nº 8.666/93 e suas alterações posteriores.

**CLAÚSULA SEGUNDA - DO OBJETO**

2.1- O presente contrato tem por objeto a **CONTRATAÇÃO DE SERVIÇOS DE CONSTRUÇÃO DE UNIDADE BÁSICA DE SAÚDE, TIPO 01, NA LOCALIDADE DE TORRÕES, NO MUNICÍPIO DE ITAREMA, CEARÁ.**

**CLAÚSULA TERCEIRA - DO PREÇO**

3.1- A CONTRATANTE pagará ao CONTRATADO pela execução do objeto deste contrato o valor global de R\$ \_\_\_\_\_ ( \_\_\_\_\_ ) a ser pago de acordo com as medições e o cronograma físico financeiro.

**CLAÚSULA QUARTA - DAS OBRIGAÇÕES DA CONTRATANTE**

- 4.1- A Contratante se obriga a proporcionar à Contratada todas as condições necessárias ao pleno cumprimento das obrigações decorrentes do Termo Contratual, consoante estabelece a Lei nº 8.666/93 e suas alterações posteriores;
- 4.2- Fiscalizar e acompanhar a execução do objeto contratual;
- 4.3- Comunicar à Contratada toda e qualquer ocorrência relacionada com a execução do objeto contratual, diligenciando nos casos que exigem providências corretivas;
- 4.4- Providenciar os pagamentos à Contratada à vista das Notas Fiscais /Faturas devidamente atestadas pelo Setor Competente.
- 4.5- Devendo a Administração acompanhar a execução do contrato por meio de servidor devidamente designado, conformidade a artigo 67 da Lei de Licitações 8.666/93.



157



**ESTADO DO CEARÁ**  
**PREFEITURA MUNICIPAL DE ITAREMA**

**CONTROLADORIA GERAL**  
**SETOR DE LICITAÇÃO**



**CLÁUSULA QUINTA - DAS OBRIGAÇÕES DA CONTRATADA**

- 5.1- Executar o objeto do Contrato de conformidade com as condições e prazos estabelecidos na CONCORRÊNCIA PÚBLICA nº 012/2023-CP, no Termo Contratual e na proposta vencedora do certame;
- 5.2- Manter durante toda a execução do objeto contratual, em compatibilidade com as obrigações assumidas, todas as condições de habilitação e qualificação exigidas na Lei de Licitações;
- 5.3- Utilizar profissionais devidamente habilitados;
- 5.4- Substituir os profissionais nos casos de impedimentos fortuitos, de maneira que não se prejudiquem o bom andamento e a boa prestação dos serviços;
- 5.5- Facilitar a ação da FISCALIZAÇÃO na inspeção da obra, prestando, prontamente, os esclarecimentos que forem solicitados pela CONTRATANTE;
- 5.6- Responder perante a Prefeitura Municipal de Itarema, mesmo no caso de ausência ou omissão da FISCALIZAÇÃO, indenizando-a devidamente por quaisquer atos ou fatos lesivos aos seus interesses, que possam interferir na execução do Contrato, que sejam eles praticados por empregados, prepostos ou mandatários seus. A responsabilidade se estenderá a danos causados a terceiros, devendo a CONTRATADA adotar medidas preventivas contra esses danos, com fiel observância das normas emanadas das autoridades competentes e das disposições legais vigentes;
- 5.7- Responder, perante as leis vigentes, pelo sigilo dos documentos manuseados, sendo que a CONTRATADA não deverá, mesmo após o término do CONTRATO, sem consentimento prévio por escrito da CONTRATANTE, fazer uso de quaisquer documentos ou informações especificadas no parágrafo anterior, a não ser para fins de execução do CONTRATO;
- 5.8- Providenciar a imediata correção das deficiências e/ ou irregularidades apontadas pela Contratante;
- 5.9- Pagar seus empregados no prazo previsto em lei, sendo também de sua responsabilidade o pagamento de todos os tributos que, direta ou indiretamente, incidam sobre a prestação dos serviços contratados inclusive as contribuições previdenciárias fiscais e parafiscais, FGTS, PIS, emolumentos, seguros de acidentes de trabalho, etc, ficando excluída qualquer solidariedade da Prefeitura Municipal de Itarema, por eventuais autuações administrativas e/ou judiciais uma vez que a inadimplência da CONTRATADA, com referência às suas obrigações, não se transfere a Prefeitura Municipal de Itarema;
- 5.10- Disponibilizar, a qualquer tempo, toda documentação referente ao pagamento dos tributos, seguros, encargos sociais, trabalhistas e previdenciários relacionados com o objeto do CONTRATO;
- 5.11- Responder, pecuniariamente, por todos os danos e/ou prejuízos que forem causados à União, Estado, Município ou terceiros, decorrentes da prestação dos serviços;
- 5.12- Respeitar as normas de segurança e medicina do trabalho, previstas na Consolidação das Leis do Trabalho e legislação pertinente;
- 5.13- Responsabilizar-se pela adoção das medidas necessárias à proteção ambiental e às precauções para evitar a ocorrência de danos ao meio ambiente e a terceiros, observando o disposto na legislação federal, estadual e municipal em vigor, inclusive a Lei nº 9.605, publicada no D.O.U. de 13/02/98;
- 5.14- Responsabilizar-se perante os órgãos e representantes do Poder Público e terceiros por eventuais danos ao meio ambiente causados por ação ou omissão sua, de seus empregados, prepostos ou contratados;
- 5.15- A CONTRATADA deverá colocar na obra como residente um Engenheiro Civil com experiência comprovada em execução de serviços semelhantes aos licitados.
- 5.16- A CONTRATADA estará obrigada ainda a satisfazer aos requisitos e atender a todas as exigências e condições a seguir estabelecidas:



158



**ESTADO DO CEARÁ  
PREFEITURA MUNICIPAL DE ITAREMA**

**CONTROLADORIA GERAL  
SETOR DE LICITAÇÃO**



- a) Prestar os serviços de acordo com o edital e seus anexos, projetos e as Normas da ABNT.
- b) Atender às normas da Associação Brasileira de Normas Técnicas (ABNT) e demais normas internacionais pertinentes ao objeto contratado;
- c) Responsabilizar-se pela conformidade, adequação, desempenho e qualidade dos serviços e bens, bem como de cada material, matéria-prima ou componente individualmente considerado, mesmo que não sejam de sua fabricação, garantindo seu perfeito desempenho;
- d) Apresentar, caso a CONTRATADA seja obrigada pela legislação pertinente, antes da 1ª medição, cronograma e descrição da implantação das medidas preventivas definidas no Programa de Condições e Meio Ambiente de Trabalho na Industrial da Construção – PCMAT, no Programa de Controle Médico de Saúde Ocupacional – PCMSO e seus respectivos responsáveis, sob pena de retardar o processo de pagamento;
- e) Registrar o Contrato decorrente desta licitação no CREA, na forma da Lei, e apresentar o comprovante de “Anotação de Responsabilidade Técnica” correspondente antes da apresentação da primeira fatura, perante a Prefeitura Municipal de Itarema, sob pena de retardar o processo de pagamento;
- f) Fornecer toda e qualquer documentação, cálculo estrutural, projetos, etc., produzidos durante a execução do objeto do Contrato, de forma convencional e em meio magnético;

**CLÁUSULA SEXTA - DOS PRAZOS**

- 6.1- Os serviços objeto deste contrato deverão ser executados e concluídos dentro do prazo de estipulado no cronograma físico financeiro, ou de acordo com a vigência deste contrato, contados a partir do recebimento da ordem de serviço, podendo ser prorrogado nos termos da Lei 8.666/93 e suas alterações.
- 6.2- Os pedidos de prorrogação deverão se fazer acompanhar de um relatório circunstanciado e do novo cronograma físico-financeiro adaptado às novas condições propostas. Esses pedidos serão analisados e julgados pela fiscalização da Prefeitura Municipal de Itarema.
- 6.3- Os pedidos de prorrogação de prazos serão dirigidos a Secretaria Municipal de SAÚDE, até 10 (dez) dias antes da data do término do prazo contratual.
- 6.4- Os atrasos ocasionados por motivo de força maior ou caso fortuito, desde que notificados no prazo de 48 (quarenta e oito) horas e aceitos pela Prefeitura do Itarema, não serão considerados como inadimplemento contratual.

**CLÁUSULA SÉTIMA - DO RECEBIMENTO DOS SERVIÇOS**

- 7.1- O recebimento da obra será feito por equipe ou comissão técnica, constituída pela prefeitura Municipal de Itarema, para este fim.

**7.2- O OBJETO DESTES CONTRATO SERÁ RECEBIDO:**

- a) Provisoriamente, pelo responsável por seu acompanhamento e fiscalização, mediante termo circunstanciado, assinado pelas partes, em até 10 (dez) dias da comunicação escrita da CONTRATADA;
- b) Definitivamente, pela equipe ou comissão técnica, mediante “Termo de Entrega e Recebimento dos Serviços”, circunstanciado, assinado pelas partes, após o decurso do prazo de observação, ou vistoria que comprove a adequação do objeto aos termos contratuais, observando o disposto no art. 69 da Lei nº 8666/93.
- c) Mediante termo circunstanciado assinado pelas partes e apresentação das baixas ao INSS e no CREA, referente à matrícula do serviço.



159



**ESTADO DO CEARÁ**  
**PREFEITURA MUNICIPAL DE ITAREMA**

**CONTROLADORIA GERAL**  
**SETOR DE LICITAÇÃO**



**CLAÚSULA OITAVA - DA DURAÇÃO DO CONTRATO**

8.1- O contrato terá um prazo de vigência a partir da data de assinatura do contrato, pelo período de 150 (cento e cinquenta) dias, podendo ser prorrogado nos casos e formas previstos na Lei nº 8.666, de 21 de junho de 1993 e alterações posteriores.

**CLAÚSULA NONA - DAS CONDIÇÕES DE PAGAMENTO**

9.1- As medições deverão ser elaboradas pela contratada, de comum acordo com a fiscalização e entregues na Prefeitura Municipal de Itarema, até o antepenúltimo dia útil do mês. Para isso, devem ser considerados os serviços executados somente até o terceiro dia anterior a esta data da entrega. As medições não entregues até esta data serão cadastradas com de valor ZERO e o valor constante no cronograma financeiro, referente a esse período, será automaticamente transferido para o período posterior.

9.2- O pagamento dos serviços será efetuado até o 30º (trigésimo) dia seguinte ao dia da apresentação da fatura.

**CLAÚSULA DÉCIMA - DA FONTE DE RECURSOS**

10.1- As despesas decorrentes da contratação correrão por conta das dotações orçamentárias: 0802.10.301.0112.1.014.0000 e Elemento de Despesas 4.4.90.51.00. Recurso do Ministério da Saúde, Número da proposta: 11660.9980001/23-002.

**CLAÚSULA DÉCIMA PRIMEIRA - DO REAJUSTAMENTO DE PREÇO**

11.1- Os preços são firmes e irrevogáveis pelo período de 12 (doze) meses da apresentação da proposta. Caso o prazo exceda a 12 (doze) meses os preços contratuais poderão ser reajustados, tomando-se por base a data da apresentação da proposta, pela variação do INCC – Índice Nacional de Custo da Construção, elaborado pela Fundação Getúlio Vargas.

**CLAÚSULA DÉCIMA SEGUNDA – DAS ALTERAÇÕES CONTRATUAIS**

12.1- A CONTRATADA fica obrigada a aceitar, nas mesmas condições contratuais, acréscimos ou supressões no quantitativo do objeto contratado, até o limite de 25% (vinte e cinco por cento) do valor inicial atualizado do Contrato, conforme o disposto no § 1º, art. 65, da Lei nº 8.666/93 e suas alterações posteriores.

**CLAÚSULA DÉCIMA TERCEIRA - DAS SANÇÕES ADMINISTRATIVAS**

13.1 - O licitante que ensejar o retardamento da execução do certame, não mantiver a proposta, falhar ou fraudar na execução do Contrato, comportar-se de modo inidôneo, fizer declaração falsa ou cometer fraude fiscal, garantido o direito prévio da citação e da ampla defesa, ficará impedido de licitar e contratar com a Administração, pelo prazo de até 5 (cinco) anos, enquanto perdurarem os motivos determinantes da punição ou até que seja promovida a reabilitação perante a própria autoridade que aplicou a penalidade, sem prejuízo das multas previstas no edital e no termo de contrato e das demais cominações legais.

13.2 - A Contratada ficará, ainda, sujeita às seguintes penalidades, em caso de inexecução total ou parcial do contrato, erro de execução, execução imperfeita, mora de execução, inadimplemento contratual ou não veracidade das informações prestadas, garantida a prévia defesa:

I – advertência, sanção de que trata o inciso I do art. 87, da Lei nº 8.666/93, poderá ser aplicada nos seguintes casos:



160



ESTADO DO CEARÁ  
PREFEITURA MUNICIPAL DE ITAREMA

CONTROLADORIA GERAL  
SETOR DE LICITAÇÃO



- descumprimento das obrigações e responsabilidades assumidas na licitação;
- outras ocorrências que possam acarretar transtornos ao desenvolvimento dos serviços da Contratante, desde que não caiba a aplicação de sanção mais grave.

II – multas (que poderão ser recolhidas em qualquer agência integrante da Rede Arrecadadora de Receitas Municipais, por meio de Documento de Arrecadação Municipal – DAM, a ser preenchido de acordo com instruções fornecidas pela Contratante);

- De **1%** (um por cento) sobre o valor contratual total do exercício, por dia de atraso na prestação dos serviços ou indisponibilidade do mesmo, limitada a 10% do mesmo valor;
- De **2%** (dois por cento) sobre o valor contratual total do exercício, por infração a qualquer cláusula ou condição do contrato, não especificada nas demais alíneas deste inciso, aplicada em dobro na reincidência;
- De **5%** (cinco por cento) do valor contratual total do exercício, pela recusa em corrigir qualquer serviço rejeitado, caracterizando-se a recusa, caso a correção não se efetivar nos 5 (cinco) dias que se seguirem à data da comunicação formal da rejeição;

III – suspensão temporária de participação em licitação e impedimento de contratar com o Município de Itarema - CE, por prazo não superior a 5 (cinco) anos;

IV – declaração de inidoneidade para licitar ou contratar com a Administração Pública, enquanto perdurarem os motivos determinantes da punição ou até que seja promovida a reabilitação perante a autoridade que aplicou a penalidade, depois do ressarcimento à Administração pelos prejuízos resultantes e depois de decorrido o prazo da sanção aplicada com base no inciso anterior.

13.3 - No processo de aplicação de penalidades é assegurado o direito ao contraditório e à ampla defesa, garantida nos prazos de 5 (cinco) dias úteis para as sanções previstas nos incisos **I, II e III** do **item 13.2** supra e 10 (dez) dias corridos para a sanção prevista no **inciso IV** do mesmo item.

13.4 - O valor da multa aplicada deverá ser recolhido ao Tesouro Municipal no prazo de 5 (cinco) dias a contar da notificação ou decisão do recurso. Se o valor da multa não for pago, ou depositado, será automaticamente descontado do pagamento a que a Contratada fizer jus. Em caso de inexistência ou insuficiência de crédito da Contratada, o valor devido será cobrado administrativamente ou inscrito como Dívida Ativa do Município e cobrado mediante processo de execução fiscal, com os encargos correspondentes.

13.5 - As sanções previstas nos **incisos III e IV do item 13.2** supra, poderão ser aplicadas às empresas que, em razão do contrato objeto desta licitação:

- I – praticarem atos ilícitos, visando frustrar os objetivos da licitação;
- II – demonstrarem não possuir idoneidade para contratar com a Administração Pública, em virtude de atos ilícitos praticados;
- III – sofrerem condenação definitiva por praticarem, por meios dolosos, fraude fiscal no recolhimento de quaisquer tributos.

13.6 - As sanções previstas nos **incisos I, III e IV do item 13.2** supra poderão ser aplicadas juntamente com a do **inciso II** do mesmo item, facultada a defesa prévia do interessado no respectivo processo, no prazo de 5 (cinco) dias úteis.

13.7 - A licitante adjudicatária que se recusar, injustificadamente, em firmar o Contrato dentro do prazo de 02 (dois) dias úteis a contar da notificação que lhe será encaminhada, estará sujeita à multa



401  
10/1





ESTADO DO CEARÁ  
PREFEITURA MUNICIPAL DE ITAREMA

CONTROLADORIA GERAL  
SETOR DE LICITAÇÃO



de 5,00% (cinco por cento) do valor total adjudicado, sem prejuízo das demais penalidades cabíveis, por caracterizar descumprimento total da obrigação assumida.

13.8 - As sanções previstas no **item 13.7** supra não se aplicam às demais licitantes que, apesar de não vencedoras, venham a ser convocadas para celebrarem o Termo de Contrato, de acordo com este edital, e no prazo de 48 (quarenta e oito) horas comunicarem seu desinteresse.

**CLAÚSULA DÉCIMA QUARTA - DAS RESCISÕES CONTRATUAIS**

14.1- A rescisão contratual poderá ser:

14.2- Determinada por ato unilateral e escrito da CONTRATANTE, nos casos enumerados nos incisos I a XII e XVIII do art. 78 da Lei Federal nº 8.666/93;

14.3- Amigável, por acordo entre as partes, mediante autorização escrita e fundamentada da autoridade competente, reduzida a termo no processo licitatório, desde que haja conveniência da Administração;

14.4- Em caso de rescisão prevista nos incisos XII e XVII do art. 78 da Lei nº 8.666/93, sem que haja culpa do CONTRATADO, será esta ressarcida dos prejuízos regulamentares comprovados, quando os houver sofrido;

14.5- A rescisão contratual de que trata o inciso I do art. 78 acarreta as consequências previstas no art. 80, incisos I a IV, ambos da Lei nº 8.666/93.

**CLAÚSULA DÉCIMA QUINTA - DOS RECURSOS ADMINISTRATIVOS**

15.1- Os recursos cabíveis serão processados de acordo com o que estabelece o art. 109 da Lei nº 8666/93 e suas alterações.

15.2- Os recursos deverão ser interpostos mediante petição devidamente arrazoada e subscrita pelo representante legal da recorrente dirigida à Comissão de Licitação da Prefeitura Municipal de Itarema.

15.3- Os recursos serão protocolados na Prefeitura Municipal e encaminhados à Comissão de Licitação.

**CLAÚSULA DÉCIMA SEXTA - DO FORO**

16.1- Fica eleito o foro da Comarca de Itarema, Estado do Ceará, para dirimir toda e qualquer controvérsia oriunda do presente, que não possa ser resolvida pela via administrativa, renunciando-se, desde já, a qualquer outro, por mais privilegiado que seja.

E, por estarem acertados as partes, firmam o presente instrumento contratual em 03 (três) vias para que possa produzir os efeitos legais.

Itarema /CE, \_\_\_\_ de \_\_\_\_\_ de \_\_\_\_.

Secretário Municipal de Saúde  
CONTRATANTE

CONTRATADA



162



ESTADO DO CEARÁ  
PREFEITURA MUNICIPAL DE ITAREMA

CONTROLADORIA GERAL  
SETOR DE LICITAÇÃO



ANEXO V

MODELO DE RESUMO DE INFORMAÇÕES:

RAZÃO SOCIAL:

CNPJ:

CGC:

ENDEREÇO: (RUA, Nº, COMPLEMENTO)

BAIRRO:

CIDADE:

CEP:

DADOS DO TITULAR / SÓCIO ADMINISTRADOR:

NOME:

RG:

CPF:

TELEFONE: (XX) \_\_\_\_\_ - \_\_\_\_\_

DADOS DO REPRESENTANTE LEGAL PARA A SESSÃO:

NOME:

RG:

CPF:

TELEFONE: (XX) \_\_\_\_\_ - \_\_\_\_\_

OBS: OS DADOS ACIMA DEVERÃO ESTAR ATUALIZADOS DE ACORDO COM O  
ULTIMO ADITIVO DE CONSTITUIÇÃO DA EMPRESA SE HOVER.

(ESTE DOCUMENTO DEVERÁ SER ENTREGUE EM SEPARADO FORA DOS ENVELOPES)



103